

UNIVERZITA PARDUBICE

FAKULTA EKONOMICKO-SPRÁVNÍ

BAKALÁŘSKÁ PRÁCE

2022

Lucie Kocourková

Univerzita Pardubice  
Fakulta ekonomicko-správní

Determinanty environmentální politiky obce  
v oblasti nakládání s odpady

Bakalářská práce

Univerzita Pardubice  
Fakulta ekonomicko-správní  
Akademický rok: 2021/2022

# ZADÁNÍ BAKALÁŘSKÉ PRÁCE

(projektu, uměleckého díla, uměleckého výkonu)

Jméno a příjmení: **Lucie Kocourková**  
Osobní číslo: **E200177**  
Studijní program: **B0488A050001 Hospodářská politika a veřejná správa**  
Specializace: **Finanční správa**  
Téma práce: **Determinanty environmentální politiky obce v oblasti nakládání s odpady**  
Zadávací katedra: **Ústav správních a sociálních věd**

## Zásady pro vypracování

Cílem práce je analyzovat problematiku hospodaření obcí v oblasti nakládání s odpady. Práce zahrne zejména problematiku snah o omezování množství odpadů ukládaných na skládky pomocí finančních nástrojů na celostátní úrovni a možnosti a překážky transformace této politiky na úrovni obcí. Výsledkem bude přehled omezujících faktorů, ať již sociálního, ekonomického nebo legislativního původu.

Osnova:

- Právní úprava odpadového hospodářství.
- Zákon č. 541/2020 Sb., o odpadech.
- Vývoj objemu komunálního a tříděného odpadu a vývoj ceny.
- Motivační programy obcí k recyklaci a snižování směsného odpadu.
- Analýza odpadového hospodářství ve vybraných obcích (městys Choltice, obec Veselí).

Rozsah pracovní zprávy: **cca 35 stran**  
Rozsah grafických prací:  
Forma zpracování bakalářské práce: **tištěná/elektronická**

Seznam doporučené literatury:

PROVAZNÍKOVÁ, Romana. Financování měst, obcí a regionů: teorie a praxe. 3. vyd. Praha: Grada, 2015. ISBN 978-80-247-5608-0.  
SLAVÍK, Jan a kol. Institucionální a ekonomická analýza využití bioodpadu v obcích. Praha: IREAS, 2015. ISBN 978-80-86684-97-0 .  
ŠÉFLOVÁ, Jitka. Veřejné služby měst a obcí. Praha: Alfa Nakladatelství, 2012. ISBN 978-80-87197-60-8. Zákon č. 541/2020 Sb., o odpadech.

Vedoucí bakalářské práce: **Ing. Robert Baťa, Ph.D.**  
Ústav správních a sociálních věd

Datum zadání bakalářské práce: **1. září 2021**  
Termín odevzdání bakalářské práce: **30. dubna 2022**

**prof. Ing. Jan Stejskal, Ph.D.** v.r.  
děkan

L.S.

**Ing. Jan Fuka, Ph.D.** v.r.  
vedoucí ústavu

V Pardubicích dne 1. září 2021

Prohlašuji:

Práci s názvem Determinanty environmentální politiky obce v oblasti nakládání s odpady jsem vypracovala samostatně. Veškeré literární prameny a informace, které jsem v práci využila, jsou uvedeny v seznamu použité literatury.

Byla jsem seznámena s tím, že se na moji práci vztahují práva a povinnosti vyplývající ze zákona č. 121/2000 Sb., o právu autorském, o právech souvisejících s právem autorským a o změně některých zákonů (autorský zákon), ve znění pozdějších předpisů, zejména se skutečností, že Univerzita Pardubice má právo na uzavření licenční smlouvy o užití této práce jako školního díla podle § 60 odst. 1 autorského zákona, a s tím, že pokud dojde k užití této práce mnou nebo bude poskytnuta licence o užití jinému subjektu, je Univerzita Pardubice oprávněna ode mne požadovat přiměřený příspěvek na úhradu nákladů, které na vytvoření díla vynaložila, a to podle okolností až do jejich skutečné výše.

Beru na vědomí, že v souladu s § 47b zákona č. 111/1998 Sb., o vysokých školách a o změně a doplnění dalších zákonů (zákon o vysokých školách), ve znění pozdějších předpisů, a směrnicí Univerzity Pardubice č. 7/2019 Pravidla pro odevzdávání, zveřejňování a formální úpravu závěrečných prací, ve znění pozdějších dodatků, bude práce zveřejněna prostřednictvím Digitální knihovny Univerzity Pardubice.

V Pardubicích dne 30. dubna 2022

Lucie Kocourková v. r.

## **PODĚKOVÁNÍ**

Tímto chci poděkovat svému vedoucímu bakalářské práce Ing. Robertu Baťovi, Ph.D. za jeho odbornou pomoc a cenné rady, které mi pomohly při zpracování bakalářské práce. Dále chci poděkovat Ing. Janě Kocourkové, Ing. Miloši Dvořákovi a Pavlu Vančurovi za poskytnutí potřebných podkladů.

## **ANOTACE**

Cílem práce je analyzovat problematiku hospodaření obcí v oblasti nakládání s odpady. Práce zahrne zejména problematiku snah o omezování množství odpadů ukládaných na skládky pomocí finančních nástrojů na celostátní úrovni a možnosti a překážky transformace této politiky na úrovni obcí. Výsledkem bude přehled omezujících faktorů, ať již sociálního, ekonomického nebo legislativního původu.

## **KLÍČOVÁ SLOVA**

odpad, odpadové hospodářství, poplatky, obec, komunální odpad, směsný odpad, separovaný odpad

## **TITLE**

Determinants of environmental policy of municipality in the field of waste management

## **ANNOTATION**

The aim of this thesis is to analyse municipalities' waste management from the economy perspective. Especially, the thesis will include endeavour of reducing the amount of waste that is being landfilled using financial instruments nationwide and options and obstacles of transformation of this policy to municipalities' management area. The result will be an overview of limiting factors of either social, economic, or legislative origin.

## **KEYWORDS**

waste, waste management, fees, municipality, municipality waste, mixed waste, separated waste

# OBSAH

SEZNAM ILUSTRACÍ A TABULEK .....	10
SEZNAM ZKRATEK A ZNAČEK .....	12
TERMINOLOGIE .....	13
ÚVOD.....	14
1. KAPITOLA – LEGISLATIVNÍ ÚPRAVA .....	15
1.1 Balíček oběhového hospodářství .....	15
1.2 Skládkovací a místní poplatky za komunální odpad .....	15
1.3 Poplatky vybírané od občanů podle právní úpravy platné do 31. prosince 2020..16	
1.3.1 Poplatek za komunální odpad podle zrušeného zákona o odpadech .....	16
1.3.2 Místní poplatek za provoz systému shromažďování, sběru, přepravy, třídění, využívání a odstraňování komunálních odpadů podle zákona o místních poplatcích..17	
1.3.3 Smluvní úhrada podle zrušeného zákona o odpadech .....	17
1.4 Poplatky vybírané od občanů podle zákona o odpadech platného od 1. ledna 2021 .....	18
1.4.1 Poplatek za obecní systém odpadového hospodářství .....	18
1.4.2 Poplatek za odkládání komunálního odpadu z nemovité věci.....	19
1.5 Speciální osvobození pro kombinaci poplatků .....	19
1.6 Správa poplatků .....	20
2. KAPITOLA – VÝVOJ OBJEMU PRODUKOVANÉHO KOMUNÁLNÍHO ODPADU A CENY.....	21
2.1 Vývoj objemu produkovaného komunálního odpadu do roku 2017 dle ČSÚ.....	22
2.2 Vývoj objemu produkovaného komunálního odpadu od roku 2017 dle ČSÚ.....	24
2.3 Vývoj objemu produkovaného komunálního odpadu dle MŽP.....	25
2.4 Vývoj ceny skládkovacího poplatku.....	26
3. KAPITOLA – MOTIVAČNÍ PROGRAMY OBCÍ K RECYKLACI A SNIŽOVÁNÍ SMĚSNÉHO ODPADU A HOSPODÁŘSTVÍ OBCÍ .....	28



3.1	„Door-to-door“ systém třídění .....	29
3.2	Motivační systém s čárovými kódy .....	29
3.3	Vážení odpadu .....	29
3.4	Motivační systém MESOH.....	30
3.5	Hospodářství obcí .....	30
4.	KAPITOLA – ANALÝZA ODPADOVÉHO HOSPODÁŘSTVÍ V OBCÍCH CHOLTICE A VESELÍ.....	32
4.1	Výběr metod .....	32
4.2	Charakteristika obcí .....	32
4.3	Odpadové hospodářství v městysi Choltice.....	33
4.3.1	Vývoj produkovaného odpadu v Cholticích v letech 2011 až 2021 .....	34
4.3.2	Finanční hledisko odpadového hospodářství v městysi Choltice .....	38
4.4	Odpadové hospodářství v obci Veselí .....	41
4.4.1	Vývoj produkovaného odpadu ve Veselí v letech 2011 až 2021 .....	42
4.4.2	Finanční hledisko odpadového hospodářství v obci Veselí.....	45
4.5	Porovnání odpadového hospodářství v městysi Choltice a obci Veselí .....	48
	ZÁVĚR .....	52
	POUŽITÁ LITERATURA .....	54
	PŘÍLOHY .....	58

## SEZNAM ILUSTRACÍ A TABULEK

<b>Tabulka 1:</b> Produkce komunálních odpadů v ČR v letech 2017 až 2020.....	24
<b>Tabulka 2:</b> Vybrané druhy tříděného odpadu v letech 2017 až 2020.....	25
<b>Tabulka 3:</b> Vývoj skládkovacího poplatku v letech 2002 až 2009 (v Kč/t).....	26
<b>Tabulka 4:</b> Vývoj skládkovacího poplatku do roku 2030 .....	27
<b>Tabulka 5:</b> Výše bonusu v závislosti na objemu sběrné nádoby.....	33
<b>Tabulka 6:</b> Náklady na jednoho obyvatele v Cholticích v letech 2011 až 2021 (v Kč).....	40
<b>Tabulka 7:</b> Náklady na jednoho obyvatele ve Veselí v letech 2011 až 2021 (v Kč).....	48
Obrázek 1: Vývoj produkce komunálního odpadu v ČR v letech 2002 až 2017.....	22
Obrázek 2: Vývoj produkce jednotlivých druhů odpadů v ČR v letech 2002 až 2017 .....	22
Obrázek 3: Vývoj produkce komunálního odpadu na 1 obyvatele v ČR v letech 2002 až 2017 .....	23
Obrázek 4: Vývoj celkového množství vytríděného odpadu v ČR v letech 2002 až 2017 .....	23
Obrázek 5: Srovnání dat produkovaného komunálního odpadu dle MŽP a ČSÚ (2009 až 2020) .....	25
Obrázek 6: Vývoj množství produkovaného komunálního odpadu Choltice (2011 až 2021)..	34
Obrázek 7: Vývoj množství odpadu sváženého pytlovým svozem (Choltice 2011 až 2021) ..	35
Obrázek 8: Množství produkovaného tříděného odpadu sváženého pytlovým svozem na 1 obyvatele (Choltice 2011 až 2021) .....	36
Obrázek 9: Vývoj množství produkovaného odpadu na 1 obyvatele (Choltice 2011 až 2021) .....	37
Obrázek 10: Vývoj produkovaného tříděného odpadu nesváženého pytlovým svozem (Choltice 2011 až 2021).....	37
Obrázek 11: Příjmy z poplatků za svoz odpadu v letech 2011 až 2021 (Choltice).....	38
Obrázek 12: Roční náklady na odpadové hospodářství v letech 2011 až 2021 (Choltice) .....	39
Obrázek 13: Porovnání příjmů a výdajů městyse Choltice v letech 2011 až 2021 .....	40
Obrázek 14: Vývoj množství produkovaného komunálního odpadu (Veselí 2011 až 2021)...	42
Obrázek 15: Vývoj množství produkovaného tříděného odpadu sváženého pytlovým svozem (Veselí 2011 až 2021) .....	43
Obrázek 16: Vývoj množství produkovaného tříděného odpadu sváženého pytlovým svozem na 1 obyvatele (Veselí 2011 až 2021).....	43

Obrázek 17: Vývoj množství produkovaného komunálního odpadu na 1 obyvatele (Veselí 2011 až 2021) .....	44
Obrázek 18: Vývoj množství produkovaného odpadu nesváženého pytlovým svozem (Veselí 2011 až 2021) .....	45
Obrázek 19: Roční příjmy obce Veselí z poplatků za svoz odpadu v letech 2011 až 2021 .....	46
Obrázek 20: Roční náklady obce Veselí na odpadové hospodářství v letech 2011 až 2021 .....	46
Obrázek 21: Porovnání příjmů a výdajů obce Veselí v letech 2011 až 2021 .....	47
Obrázek 22: Porovnání množství produkovaného směsného odpadu na 1 obyvatele .....	49
Obrázek 23: Porovnání množství produkovaného tříděného odpadu a bioodpadu na 1 obyvatele .....	49
Obrázek 24: Porovnání nákladů na 1 obyvatele .....	50

## **SEZNAM ZKRATEK A ZNAČEK**

MŽP – Ministerstvo životního prostředí

ČSÚ – Český statistický úřad

ISPOP – Integrovaný systém plnění ohlašovacích povinností

OPŽP – Operační program životního prostředí

SKO – směsný komunální odpad

PAYT – Pay As You Throw („Zaplat', kolik vyhodíš“)

MESOH – Motivační a evidenční systémy odpadového hospodářství

# **TERMINOLOGIE**

## **Odpad**

Odpadem se podle § 4 zákona o odpadech [1] rozumí “každá movitá věc, které se osoba zbavuje, má úmysl nebo povinnost se jí zbavit”. Pro účely tohoto textu bude dále pracováno s pojmy komunální odpad, směsný a tříděný odpad a biologický odpad.

## **Odpadové hospodářství**

Podle § 3 odst. 1 zákona o odpadech [1] se odpadovým hospodářstvím rozumí „činnost zaměřená na předcházení vzniku odpadu, na nakládání s odpadem, na následnou péči o místo, kde je odpad trvale uložen, zprostředkování nakládání s odpady a kontrola těchto činností”.

## **Komunální odpad**

Podle § 11 odst. 2 písm. a) zákona o odpadech [1] se komunálním odpadem rozumí směsný a tříděný odpad z domácností a jiných zdrojů, pokud je podobný odpadu z domácností, a objemný odpad. Biologický odpad je takový tříděný odpad, který je biologicky rozložitelný.

## **Katalog odpadů**

Podle § 6 odst. 2 zákona o odpadech [1] stanoví Ministerstvo životního prostředí (MŽP) Katalog odpadů, na základě kterého má každý odpad přiřazen kód, který slouží k jeho identifikaci.

## ÚVOD

Od 1. ledna 2021 vešel v platnost nový zákon č. 541/2020 Sb., o odpadech (dále jen „zákon o odpadech“), který mění řadu institutů v oblasti nakládání s odpady. Tato právní úprava nahrazuje zákon č. 185/2001 Sb., o odpadech a o změně některých dalších zákonů (dále jen „zrušený zákon o odpadech“) [1, 2].

Právě odpady, jejich vznik, shromažďování, následné nakládání s nimi i samotné předcházení vzniku je aktuální a důležité téma v každé oblasti lidského života. Odpad totiž vzniká při téměř veškeré činnosti, ať už se jedná o soukromé činnosti, nebo v souvislosti s podnikáním. S ohledem na zdravé životní prostředí by se měl každý občan zajímat o to, kolik odpadu produkuje, a zda je v jeho možnostech toto množství snižovat. Na důležitost tohoto tématu poukazuje i fakt, že od roku 1989 je zákon č. 541/2020 Sb. již čtvrtou komplexní úpravou v oblasti odpadového hospodářství.

Obce, ve kterých lidé žijí, jsou podle zákona o odpadech původci komunálního odpadu, a proto jim je stanovena řada povinností v oblasti nakládání s odpady. Cílem obcí je udržení čistoty na svém území a spokojenost občanů. Aplikuje proto do své praxe tzv. odpadové hospodářství. Smyslem je předcházet samotnému vzniku odpadu a pokud odpad vznikne, určit, jak s ním nakládat.

V první kapitole této práce budou popsány legislativní změny v oblasti odpadového hospodářství, druhá kapitola bude zaměřena na vývoj produkovaného odpadu na území České republiky a skládkovacích poplatků. Ve třetí kapitole budou rozebrány jednotlivé motivační programy obcí v oblasti nakládání s odpady a finanční hospodaření obcí a v poslední kapitole bude zhodnoceno odpadové hospodářství ve vybraných municipalitách.

**Cílem práce je zhodnotit odpadové hospodářství vybraných obcí, zejména finanční hledisko. Práce se zaměří na zvolený poplatek za komunální odpad a motivační programy obcí. Výsledkem bude přehled omezujících faktorů, ať již sociálního, ekonomického nebo legislativního původu.**

# 1. KAPITOLA – LEGISLATIVNÍ ÚPRAVA

Nový zákon o odpadech, který vešel v platnost 1. ledna 2021, stanovuje základní pravidla a povinnosti pro nakládání s odpady. Zákonomárci s přípravou tohoto zákona začali v roce 2015 v reakci na plánovanou změnu evropské legislativy - tzv. Balíčku oběhového hospodářství [3].

## 1.1 Balíček oběhového hospodářství

Na základě Balíčku oběhového hospodářství přijatého členskými státy Evropské unie má docházet ke snižování množství vzniku odpadu a zvyšování míry recyklace, pokud ke vzniku odpadu dojde. Důležitým bodem je postupné upouštění od skládkování a využívání odpadů jinými způsoby. Evropská unie tímto reagovala na zhoršující se stav životního prostředí a nově přijatá legislativa má dalšímu zhoršování zabránit. Plány na budoucí vývoj byly stanoveny do roku 2035 [3].

Nástrojem pro snižování množství produkovaného odpadu jsou skládkovací a místní poplatky za komunální odpad, viz následující kapitola.

## 1.2 Skládkovací a místní poplatky za komunální odpad

Skládkovacím poplatkem se rozumí poplatek, který podle § 112 odst. 1 zákona o odpadech platí původce odpadu, resp. obec, za ukládání odpadu na skládku provozovateli skládky. Místním poplatkem za komunální odpad se rozumí poplatek, který obec vybírá od občanů. Tento poplatek má podobu obecní daně a stanoví se v obecně závazné vyhlášce podle zákona č. 565/1990 Sb., České národní rady o místních poplatcích, ve znění pozdějších předpisů (dále jen „zákon o místních poplatcích“) [4]. Systém obecních daní spočívá v tom, že výnos z nich má sloužit k poskytování veřejných statků na daném území. Zaplacením nárok na protislužbu nevzniká [5].

Obec může zavést pouze jeden typ zpoplatnění, zároveň nemusí stanovit žádný. Pokud poplatek nezavede, musí hradit náklady za komunální odpad ze svých zdrojů v plné výši.

V roce 2021 existovalo celkem pět variant místních poplatků za komunální odpad. Důvodem je načasování schválení novely zákona, které proběhlo až na konci roku 2020. V platnost nový zákon vešel 1. ledna 2021, a proto byla obcím ponechána možnost využívat do 31. prosince 2021 poplatky stanovené podle dosavadní právní úpravy. V roce 2021 bylo tedy možné využívat tři varianty dle již zrušené legislativy a dvě nové.

Jedná se o *poplatek za komunální odpad* a *smluvní úhradu* podle zrušeného zákona o odpadech, *místní poplatek za provoz systému shromažďování, sběru, přepravy, třídění, využívání*

*a odstraňování komunálních odpadů* podle zákona o místních poplatcích a dále způsoby zpoplatnění podle nového zákona o odpadech. Těmi jsou *poplatek za obecní systém odpadového hospodářství a poplatek za odkládání komunálního odpadu z nemovité věci*. Jednotlivé způsoby zpoplatnění budou představeny v následujících kapitolách.

### **1.3 Poplatky vybírané od občanů podle právní úpravy platné do 31. prosince 2020**

Tyto poplatky byly stanoveny zákony č. 185/2001 Sb., o odpadech a č. 565/1990 Sb., o místních poplatcích. Platnost byla ukončena 31. prosince 2020, nicméně obcím byla ponechána možnost podle § 156 nového zákona o odpadech toto zpoplatnění využít do konce roku 2021.

#### **1.3.1 Poplatek za komunální odpad podle zrušeného zákona o odpadech**

Poplatek za komunální odpad obec stanovovala obecně závaznou vyhláškou. Použití tohoto zpoplatnění pak vylučovalo použití místního poplatku za provoz systému shromažďování, sběru, přepravy, třídění, využívání a odstraňování komunálních odpadů podle zákona o místních poplatcích. Poplatníkem je podle § 17a odst. 2 „každá fyzická osoba, při jejíž činnosti vzniká komunální odpad“. Plátcem je potom „vlastník nemovitosti, kde vzniká komunální odpad“. K tomu zákon dodává, že: „jde-li o budovu, ve které vzniklo společenství vlastníků jednotek podle zvláštního zákona, je plátcem toto společenství“.

Zákon tedy nerozlišuje, kde má občan trvalý pobyt. Poplatek je vybírán na základě toho, kde člověk skutečně bydlí. Předpokladem je, že ten, kdo v obci bydlí, nebo využívá rekreační nemovitost, vytváří odpad.

V případě vlastníků nemovitostí, kde vzniklo společenství vlastníků jednotek, má povinnost poplatek odvést vlastník, tzn. je plátcem. Tento poplatek plátce rozúčtuje mezi poplatníky a následně vybere. Pokud poplatník plátcí částku neuhradí, může se plátce podle § 17a odst. 4 zrušeného zákona o odpadech obrátit na obecní úřad, který má pravomoc vyměřit poplatek poplatníkovi a následně ho i vymáhat.

Maximální výše tohoto poplatku není v zákoně stanovena. Odvíjí se od předpokládaných nákladů obce za odstraňování odpadu. Rozvrhuje se mezi občany a množství vyprodukovaného odpadu, které se měří v závislosti na velikosti sběrné nádoby a frekvence svozu odpadu. To je podle Radky Malinové z podcastu Na kávu s ombudsmanem vydávaným Kanceláří veřejného ochránce práv do jisté míry motivační, jelikož čím menší množství odpadu člověk vyprodukuje, tím méně by měl za odpad zaplatit.



Možností je i tzv. zero waste způsob života, kdy člověk neprodukuje žádný odpad, tudíž by podle tohoto systému neměl platit žádný poplatek. Tuto skutečnost musí být schopný úřadu vybírajícímu poplatek prokázat [6].

### **1.3.2 Místní poplatek za provoz systému shromažďování, sběru, přepravy, třídění, využívání a odstraňování komunálních odpadů podle zákona o místních poplatcích**

Podle tohoto systému není rozhodující, kolik odpadu občan na území obce vyprodukuje, jako je tomu u poplatku za komunální odpad, ale zda má v obci trvalé bydliště. Poplatek se tedy odvíjí od skutečnosti, že má člověk možnost systém odstraňování odpadu provozovaný obcí využít. Zda tuto možnost skutečně využívá, není podstatné, tudíž musí poplatek platit i ten, kdo v obci skutečně nežije. Tento poplatek se podle § 10b zákona o místních poplatcích vztahuje také na osoby, které v obci vlastní rodinný dům, byt nebo rekreační nemovitost, kde není nikdo hlášen k trvalému pobytu.

Nevýhodou tohoto způsobu zpoplatnění je fakt, že může docházet k situacím, kdy občan musí zaplatit poplatek dvakrát. Jedná se například o situaci, kdy má osoba v obci trvalý pobyt a zároveň pronajímá byt, ve kterém žijící osoba nemá trvalé bydliště, nebo je daný byt bez nájemníka.

Další nevýhodou je skutečnost, kdy má občan trvalé bydliště v obci, která využívá tohoto poplatku, ale skutečně žije na území obce, která využívá poplatek podle podkapitoly 1.3.1. V takovém případě musí uhradit částku za odpady jak v místě trvalého, tak i skutečného bydliště. Naopak pokud má osoba trvalý pobyt v místě, kde je využíván poplatek za komunální odpad podle podkapitoly 1.3.1, ale skutečně žije v obci, která využívá místní poplatek za provoz systému shromažďování, sběru, přepravy, třídění, využívání a odstraňování komunálních odpadů, neplatí poplatek ani jednou [1].

K případům zmíněným v předchozím odstavci však mohlo docházet do konce roku 2021, jelikož se oba tyto poplatky s novou právní úpravou ruší a nahrazují jinými variantami, viz dále kapitola 1.4.

### **1.3.3 Smluvní úhrada podle zrušeného zákona o odpadech**

Dalším způsobem zpoplatnění je smluvní úhrada. Podle § 17 odst. 6 zrušeného zákona o odpadech může obec s plátcem uzavřít smlouvu za odvoz komunálního odpadu. Vzhledem k faktu, že obec nemůže nikoho nutit k podepsání smlouvy, nebyl tento institut v praxi ve větší

míře využíván. Zároveň zavedení tohoto způsobu zpoplatnění vylučovalo použití předchozích dvou variant. S novou právní úpravou se tento institut zrušuje, nicméně stále zůstává možnost uzavřít smlouvu s podnikajícími osobami, které na základě tohoto modelu mohou využívat odpadového hospodářství obce [6].

Tím jsou vyčerpány možnosti zpoplatnění, které mohly obce využívat do konce roku 2021. Dále budou představeny poplatky podle nové právní úpravy.

## **1.4 Poplatky vybírané od občanů podle zákona o odpadech platného od 1. ledna 2021**

Podle nové právní úpravy dochází ke zrušení stávajících třech variant zpoplatnění a nahrazení dvěma novými pojmy. Těmi jsou poplatek za obecní systém odpadového hospodářství a poplatek za odkládání komunálního odpadu z nemovité věci. Pozitivem je zakomponování obou poplatků do jednoho právního předpisu, kterým je zákon o místních poplatcích, na rozdíl od předchozí právní úpravy, kde část byla upravena v zákonu o odpadech a část v zákonu o místních poplatcích. Nový systém tedy zahrnuje poplatek za obecní systém odpadového hospodářství a poplatek za odkládání komunálního odpadu z nemovité věci, viz následující kapitoly.

### **1.4.1 Poplatek za obecní systém odpadového hospodářství**

Tento systém vychází z principu místního poplatku za provoz systému shromažďování, sběru, přepravy, třídění, využívání a odstraňování komunálních odpadů. Poplatníkem je osoba, která má v obci trvalý pobyt nebo vlastní na území obce nemovitost, ve které nemá žádná fyzická osoba trvalý pobyt. Takovou nemovitostí se podle zákona o místních poplatcích rozumí rodinný dům, byt nebo rodinné rekreační zařízení.

Nově jsou však povinni podle zákona o odpadech poplatek platit právnické osoby, které vlastní nemovitou věc, ve které není žádná osoba přihlášená, a také bytová družstva a ostatní obchodní společnosti.

Maximální výše tohoto poplatku činí 1 200 Kč. Zde došlo ke zjednodušení oproti předchozí úpravě, kdy byla rozlišována paušální složka a skutečné náklady.

Právní úprava připouští osvobození vybraných skupin osob od placení tohoto poplatku. Podle § 10g zákona o místních poplatcích se těmito osobami rozumí děti umístěné v dětských domovech, osoby žijící v domovech pro seniory, v domovech se zvláštním režimem nebo v domovech pro osoby se zdravotním postižením. Dále se osvobození vztahuje na vězně,

výjimkou je domácí vězení. Osvobozením v případě kombinace jednotlivých poplatků se práce bude zabývat dále v kapitole 1.5 Speciální osvobození pro kombinaci poplatků.

#### **1.4.2 Poplatek za odkládání komunálního odpadu z nemovité věci**

Druhou možností zpoplatnění je poplatek za odkládání komunálního odpadu z nemovité věci. Ten vychází ze systému poplatku za komunální odpad podle starého zákona o odpadech. Rozhodným faktem je skutečné bydliště a množství vyprodukovaného odpadu, nikoli trvalý pobyt.

Zaplacení tohoto poplatku zajišťuje vlastník nemovitosti nebo sdružení vlastníků jednotek. Celkový poplatek se potom rozpočítává mezi poplatníky, tzn. osoby žijící v domě, jako tomu bylo v případě poplatku za komunální odpad podle starého zákona o odpadech. Podle nového zákona o odpadech však již není možnost se v případě, kdy poplatník plátcí nezaplatí, obrátit na obec. Plátce se může zaplacení domáhat soudní cestou.

Podle § 10k zákona o místních poplatcích si obec zvolí jednu variantu, podle které bude poplatek za komunální odpad vyměřovat, a to buď podle hmotnosti odpadu v kilogramech, objemu odpadu v litrech, nebo kapacity soustředovacích prostředků na odpad v litrech, tzn. podle velikosti sběrné nádoby (popelnice). Variantu podle hmotnosti nebo objemu odpadu může zvolit pouze obec, která využívá svozu odpadu od společností, které jsou vybaveny příslušnou technikou.

Sazba poplatku činí podle § 10l zákona o místních poplatcích 6 Kč/kg při výpočtu podle hmotnosti odpadu nebo 1 Kč/l v případě vyměrování podle objemu nebo kapacity soustředovacích prostředků. Pokud se platí podle skutečně vyprodukovaného odpadu, obec plátcí nejdříve poplatek vyměří, a to buď platebním výměrem nebo hromadným předpisným seznamem.

Tento způsob zpoplatnění je spravedlivý, jelikož poplatník zaplatí za skutečně vyprodukovaný odpad, nicméně může zapříčinit situace, kdy se lidé budou chtít poplatku vyhnout a budou se odpadu zbavovat zakázaným způsobem. Takovým příkladem může být pálení odpadu nebo vyvážení na skládku [7].

### **1.5 Speciální osvobození pro kombinaci poplatků**

Aby nedocházelo k situacím, že poplatník zaplatí poplatek dvakrát, byl zaveden institut osvobození pro kombinaci určitých poplatků. Smyslem tohoto institutu je zamezení placení dvojího poplatku v případě, že osoba žije jinde, než má trvalé bydliště, případně vlastní

nemovitost, ve které nemá nikdo trvalý pobyt. Toto osvobození se týká podle § 10g písm. a) zákona o místních poplatcích místního poplatku za provoz systému odstraňování komunálního odpadu podle nového zákona o odpadech na straně jedné a poplatku za komunální odpad podle starého zákona o odpadech (platné pouze pro rok 2021) nebo místního poplatku za odkládání odpadu z nemovitosti podle nového zákona o odpadech na straně druhé.

## **1.6 Správa poplatků**

Vedle stanovení způsobu zpoplatnění je důležitá také správa poplatků, tedy určení výše a zabezpečení výběru. Výši poplatků stanovují obce v obecně závazné vyhlášce. Zákonem jsou stanoveny pouze horní limity, a tudíž je ponecháno na obci, zda vůbec systém odpadového hospodářství zpoplatní.

V případě nezaplacení poplatku náleží podle zákona o místních poplatcích obci právo na vydání platebního výměru nebo hromadného předpisného seznamu. Takto může obecní úřad navýšit poplatek až na trojnásobek.

Termín pro placení za obecní systém odpadového hospodářství stanovuje obec ve vyhlášce. Při využívání poplatku za odkládání komunálního odpadu z nemovité věci je termín splatnosti odlišný podle zvolené metody výpočtu poplatku. Pokud se platí podle hmotnosti nebo objemu produkovaného odpadu, tzn. skutečného množství, splatnost je 30 dnů od vyměření poplatku. V případě placení podle objednané kapacity stanoví termín obec ve vyhlášce [4].

## **2. KAPITOLA – VÝVOJ OBJEMU PRODUKOVANÉHO KOMUNÁLNÍHO ODPADU A CENY**

Od roku 1992 zjišťuje Český statistický úřad (ČSÚ) informace o množství produkovaného odpadu a nakládání s ním. Toto šetření je prováděno pomocí statistického výkazu Odp 5-01, který mají povinnost vyplňovat každoročně nejvýznamnější ekonomické subjekty a zbývající část je obesílána jednou za tři roky. Jedná se o tzv. rotační metodu. Hodnoty pro tu část respondentů, která v příslušném roce výkaz nedokládá, jsou dopočteny matematicky.

Tento systém sběru dat je od roku 2017 doplněn o data z Integrovaného systému plnění ohlašovacích povinností (ISPOP) Ministerstva životního prostředí a poprvé byla tato data použita za rok 2018. Tato změna přispěla ke snížení počtu obesílaných respondentů výkazu Odp 05-1 a zároveň došlo ke zvýšení rozsahu dat pomocí systému ISPOP.

Dále byl re-definován pojem komunální odpad. Do roku 2017 obce vykazovaly data za občany a podniky, které byly zapojené do obecního systému sběru odpadů, nyní je komunální odpad definován jako „směsný odpad a odděleně sbíraný odpad z domácností, včetně papíru a lepenky, sklo, kovy, plasty, biologický odpad, dřevo, textil, obaly, elektrický odpad a elektronická zařízení, použité baterie a akumulátory a objemný odpad, včetně matrace a nábytek a směsný odpad a odděleně sbíraný odpad z ostatních zdrojů, pokud je povahou a složením podobný odpadu z domácností“. Tím došlo podle ředitelky Odboru statistiky obchodu, dopravy, služeb, cestovního ruchu a životního prostředí Marie Bouškové k „rozšíření pojetí komunálního odpadu o odpad podobný odpadům z domácností a komplexnějšímu podchycení odpadů sbíraných mimo systém obcí“ [8].

Vzhledem k modernizaci metodiky, sběru a zpracování dat nejsou hodnoty od této změny srovnatelné s výsledky z předchozích let. Vývoj produkovaného komunálního odpadu je proto rozdělen na kapitoly do roku 2017 a od roku 2017. Protože v tomto roce proběhlo testování nové metody, jsou výsledky za tento rok dvojí, a to z výkazu Odp 05-1 a za využití systému ISPOP. Zahrnutý jsou proto do kapitoly 2.1 hodnoty za rok 2017 podle výkazu Odp 05-1, které korespondují s předešlými lety, a v kapitole 2.2 jsou uvedeny hodnoty podle nové metody.

Šetření provádí samostatně i MŽP. Hodnoty zjištěné ministerstvem se od hodnot ČSÚ liší a věnuje se jim kapitola 2.3.

## 2.1 Vývoj objemu produkovaného komunálního odpadu do roku 2017 dle ČSÚ

ČSÚ každoročně zveřejňuje zprávu o produkci, využití a odstranění odpadu. Existují konzistentní data za roky 2002 až 2017. Jak ukazuje graf na obrázku 1, množství produkovaného odpadu roste. Výjimkou jsou roky 2012 až 2014, kdy došlo k mírnému poklesu.

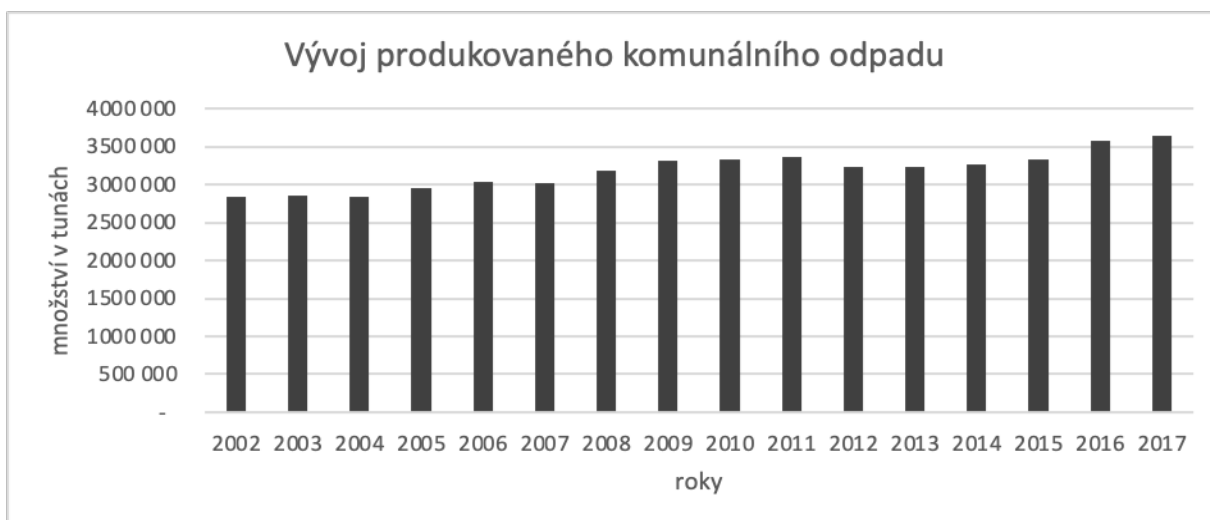

Obrázek 1: Vývoj produkce komunálního odpadu v ČR v letech 2002 až 2017

Zdroj: Český statistický úřad [10, 11, 12, 13]

Pozitivním trendem je zvyšování míry recyklovaného odpadu, jak je zobrazeno v grafu na obrázku 2. Současně klesá i množství odpadu z komunálních služeb. Nicméně i přes zvyšování míry tříděného odpadu je celkové množství odpadu stále rostoucí.

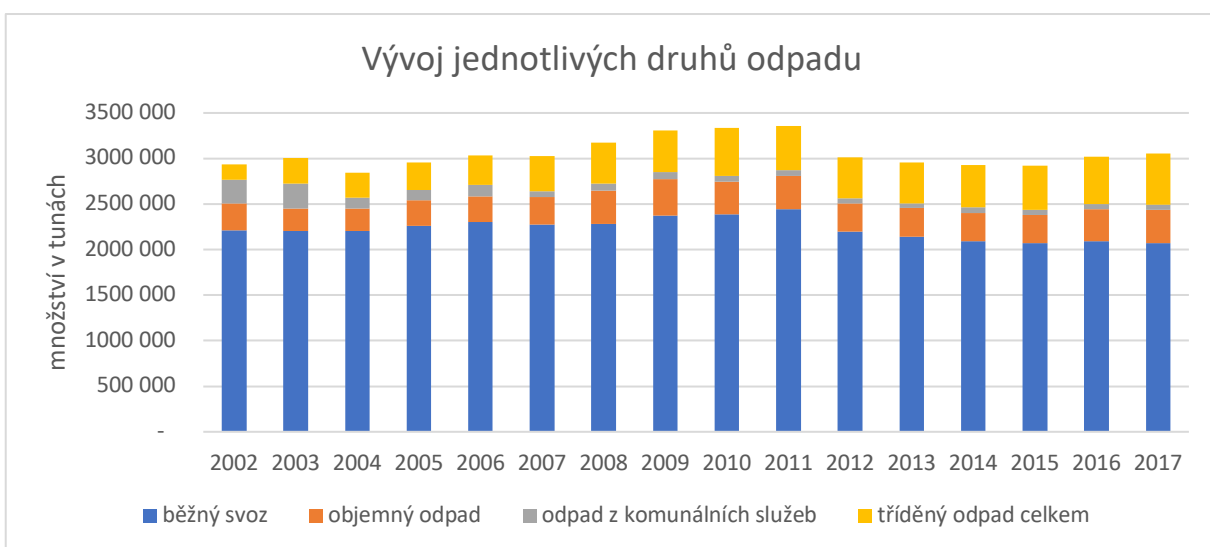

Obrázek 2: Vývoj produkce jednotlivých druhů odpadů v ČR v letech 2002 až 2017

Zdroj: Český statistický úřad [10, 11, 12, 13]

Tento vývoj lze vidět i na obrázku 3, který zobrazuje produkci odpadu v jednotlivých letech v kilogramech na obyvatele. V roce 2002 tvořila tříděná složka 16 kg z celkových 279 kg na obyvatele, což představovalo pouhých 5,73 % vytríděného odpadu. V roce 2010 tato složka tvořila už 14,42 %. V následujících letech k výraznému navýšení podílu vytríděného odpadu nedocházelo a v roce 2017 bylo podle ČSÚ vytríděno 53 kg odpadu na obyvatele, což činilo 15,4 % produkovaného odpadu na obyvatele.

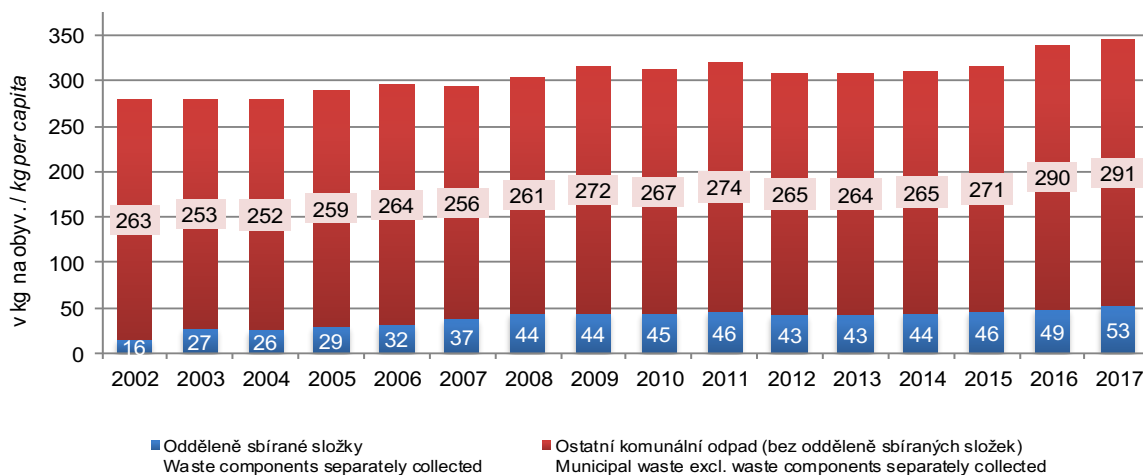

Obrázek 3: Vývoj produkce komunálního odpadu na 1 obyvatele v ČR v letech 2002 až 2017

Zdroj: Český statistický úřad [13]

Na následujícím grafu na obrázku 4 je vidět nárůst množství celkového vytríděného komunálního odpadu od roku 2002. V letech 2011 až 2012 dochází k poklesu, od následujícího roku množství opět roste.

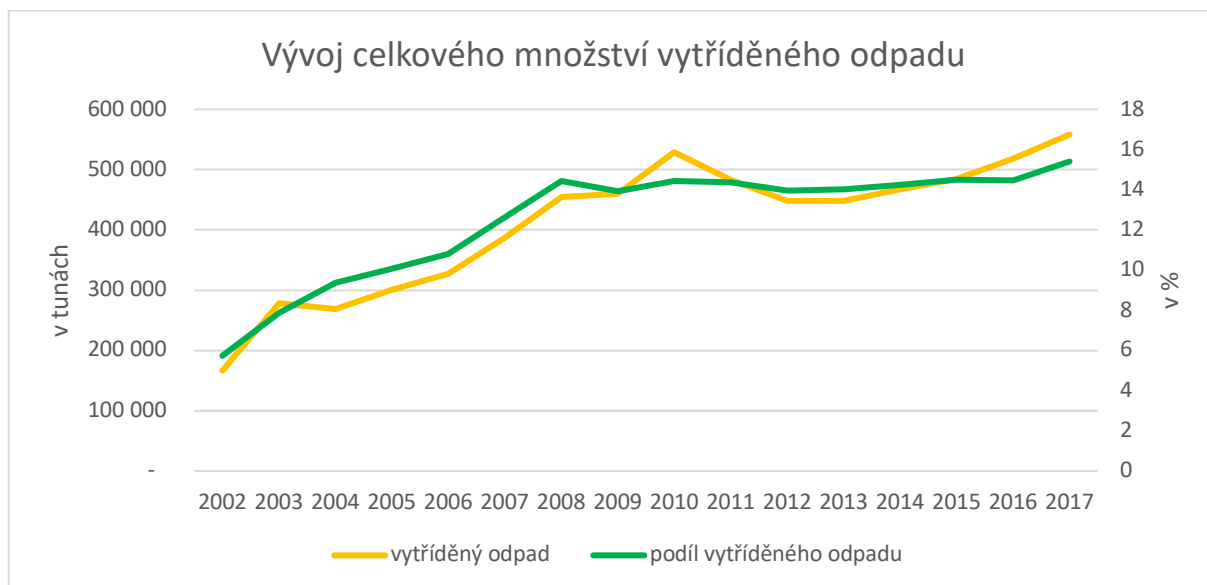

Obrázek 4: Vývoj celkového množství vytríděného odpadu v ČR v letech 2002 až 2017

Zdroj: Český statistický úřad [10, 11, 12, 13]

Množství produkovaného komunálního odpadu může záviset na vývoji ekonomického cyklu. V roce 2009 se začala projevovat ekonomická a finanční krize, se kterou se dostavil pokles HDP, druhé sedlo přišlo v roce 2012. Za konec krize lze považovat rok 2014. V době poklesu hospodářství lze předpokládat méně vyprodukovaného odpadu. Na obrázku je proto zobrazen i podíl produkovaného tříděného odpadu v procentech. Ačkoli došlo v letech 2011 až 2014 k poklesu celkového vyříděného odpadu, procentuální podíl byl konstantně okolo 14 %.

## 2.2 Vývoj objemu produkovaného komunálního odpadu od roku 2017 dle ČSÚ

V roce 2017 došlo k testování nové metody sběru dat pomocí systému ISPOP a k nové definici pojmu komunální odpad. Z těchto důvodů data v následujících letech nekorespondují s daty v letech předešlých. Nově jsou do komunálního odpadu zahrnuty i odpady vyprodukované subjekty, které jsou do systému odpadového hospodářství obcí zahrnuty. Jedná se např. o úřady nebo školy.

V roce 2020 došlo k dalšímu rozšíření využití systému ISPOP, a to na všechny ekonomické subjekty, které mají ohlašovací povinnost o produkci a nakládání s odpady. Tyto subjekty jsou definovány jako „všechny ekonomické subjekty, které ve sledovaném období (roce) vyprodukovaly více než 100 tun odpadu nebo více než 100 kg nebezpečného odpadu“. Dále je možné zjistit množství vyprodukovaného odpadu i od subjektů, které hlášení nepodávají, ale předávají ho k dalšímu zpracování [14].

Tabulka 1 ukazuje celkové množství vyprodukovaného komunálního odpadu v těchto letech a v přepočtu na jednoho obyvatele. Množství odpadu dle vykazovaných dat roste. V roce 2018 došlo ke zvýšení o 1,38 % oproti předchozímu roku, v roce 2019 o 1,71 % oproti roku 2018 a v roce 2020 došlo k nárůstu o 1,51 % oproti předešlému roku.

**Tabulka 1:** Produkce komunálních odpadů v ČR v letech 2017 až 2020

	2017	2018	2019	2020
v tunách ČR	5 176 513	5 247 951	5 337 690	5 418 774
kg na obyvatele	489	494	500	506
- z toho tříděný odpad	109	114	115	111

Zdroj: Český statistický úřad [8, 14, 15]



Meziročně roste zároveň i množství odděleně sbíraných složek. V tabulce 2 lze vidět nejčastěji tříděný odpad – papír, plasty, sklo a kovy. Výjimkou v rostoucím trendu jsou vytríděné plasty za roky 2019 a 2020, kdy došlo k poklesu o 3,3 % v roce 2019 a o 13 % v roce 2020.

**Tabulka 2:** Vybrané druhy tříděného odpadu v letech 2017 až 2020

Druh odpadu	2017	2018	2019	2020
papír	421 218	430 343	416 130	361 836
plasty	151 250	159 114	171 009	184 447
sklo	137 494	142 830	151 046	171 961
kovy	285 231	305 638	314 204	312 563

Zdroj: Český statistický úřad [8, 14]

### 2.3 Vývoj objemu produkovaného komunálního odpadu dle MŽP

Hodnoty zjišťované Ministerstvem životního prostředí byly do roku 2017 podstatně vyšší než hodnoty vykazované Českým statistickým úřadem. Právě zpřístupnění dat ze systému ISPOP pro ČSÚ je důležitým krokem pro sjednocení vykazovaných dat [16].

Tyto rozdíly jsou patrné z grafu na obrázku 5, kde jsou porovnávána data vykazovaná Ministerstvem životního prostředí s daty ČSÚ v letech 2009 až 2020. V roce 2018 lze vidět výrazný nárůst v číslech zveřejňovaných Českým statistickým úřadem. To je dáno již zmíněnou změnou metodiky a re-definicí komunálního odpadu, což vede k větší míře shody dat obou institucí.

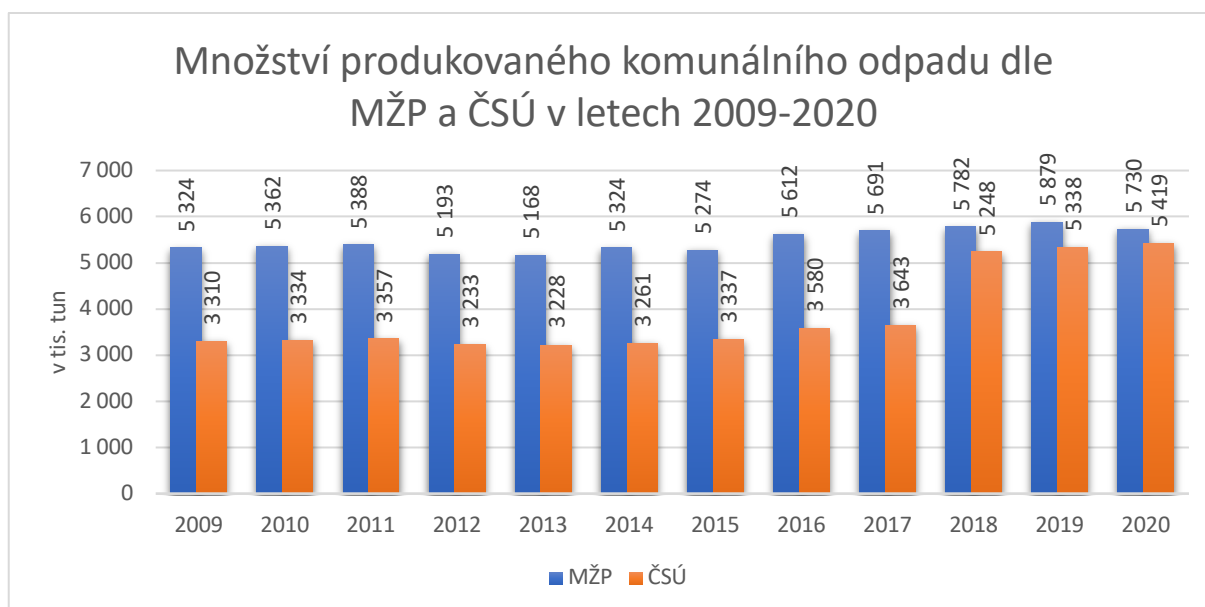

Obrázek 5: Srovnání dat produkovaného komunálního odpadu dle MŽP a ČSÚ (2009 až 2020)

Zdroj: mzp.cz [17] a czso.cz [8, 10, 11, 12, 13, 14]

## 2.4 Vývoj ceny skládkovacího poplatku

V závislosti na zvyšování množství produkovaného komunálního odpadu dochází legislativně k navyšování cen skládkovacího poplatku. Do roku 2021 byl podle zrušeného zákona o odpadech poplatek za ukládání na skládku tvořen dvěma složkami – základní a rizikovou. Základní složka zahrnovala výši poplatku za komunální a nebezpečný odpad.

Výši skládkovacího poplatku v jednotlivých letech ukazuje tabulka 3. V roce 2002 byla sazba za komunální odpad stanovena na 200 Kč za tunu a postupně byla navyšována o 100 Kč za tunu až do roku 2009. Výše poplatku za nebezpečný odpad byl stanoven na 1 100 Kč za tunu v roce 2002 a do roku 2009 vzrostl na 1 700 Kč za jednu tunu odpadu. Sazba rizikového poplatku byla navýšena od roku 2002 z 2 000 Kč za tunu na 4 500 Kč za tunu.

**Tabulka 3:** Vývoj skládkovacího poplatku v letech 2002 až 2009 (v Kč/t)

	2002 – 2004	2005 – 2006	2007 – 2008	2009 a dále
Komunální odpad	200	300	400	500
Nebezpečný odpad	1 100	1 200	1 400	1 700
Rizikový poplatek	2 000	2 500	3 300	4 500

Zdroj: Příloha č. 6 k zákonu č. 185/2001 Sb. [2]

Od roku 2009 zůstala výše skládkovacího poplatku za komunální odpad neměnná až do příchodu novelizace v roce 2020. Cílem nového systému je snížení množství skládkovaného odpadu, a to pomocí zvyšování skládkovacího poplatku, který platí obec, jakožto původce odpadu, provozovateli skládky. Je na obci, aby přiměla obyvatele produkovat méně odpadu.

Poplatkové období, kdy bude postupně navyšován poplatek a snižováno množství odpadu, je stanoveno od roku 2021 do roku 2030. Sazba za nebezpečný odpad je stanovena na 2 000 Kč za tunu a nebude navyšována. Riziková část poplatku byla zrušena.

V roce 2021 činil poplatek za ukládání odpadu na skládku 500 Kč/t v případě vyprodukovaného množství do 200 kg na jednoho obyvatele. Nad tuto hmotnost se poplatek navyšuje na 800 Kč/t. Postupně bude navyšována sazba za tunu a zároveň snižováno množství odpadu na jednoho obyvatele, a to do roku 2029, kdy bude množství odpadu za 500 Kč/t do 120 kg na obyvatele a nad tuto hmotnost bude poplatek činit 1 850 Kč/t [1].

Podle bývalého ministra životního prostředí Richarda Brabce je motivací pro snížení skládkování a vyšší míru recyklace tzv. třídící sleva. To je systém, kdy se obci poplatek

nezvyšuje, respektive je jí vrácena část poplatku, pokud recykluje, a tudíž méně skládkuje. V takovém případě obec zůstane na poplatku ve výši 500 Kč/t [18].

Tabulka 4 ukazuje vývoj poplatku do roku 2030, kdy má být postupně částka za jednu tunu odpadu uloženou na skládky navyšována z 500 Kč na 800 Kč. Tato sazba platí v případě, že obec nepřesáhne stanovené množství odpadu na jednoho obyvatele. Nad tuto hmotnost se částka vyšplhá z 800 Kč až na 1 850 Kč za tunu odpadu. Množství odpadu na obyvatele se každým rokem snižuje o 10 kg na obyvatele.

**Tabulka 4:** Vývoj skládkovacího poplatku do roku 2030

	2021	2022	2023	2024	2025	2026	2027	2028	2029	2030 a dále
Poplatek za skládkování* (Kč/t)	500	500	500	500	600	600	700	700	700	800
Poplatek nad stanovené množství odpadu/obyv. (Kč/t)	800	900	1 000	1 250	1 500	1 600	1 700	1 800	1 850	1 850
Množství odpadu na obyvatele v kg	200	190	180	170	160	150	140	130	120	120

*\*výše poplatku za množství skládkovaného odpadu nepřesahující množství odpadu na obyvatele  
Zdroj: Příloha č. 9 a 12 zákona č. 541/2020 Sb. [1]*

Navyšováním poplatku za ukládání odpadu na skládky chce Ministerstvo životního prostředí zamezit skládkování využitelných a recyklovatelných materiálů, tím zvýšit úroveň recyklace a snížit celkové skládkované množství [18]. Cílem pro rok 2030 je zákaz skládkování využitelných odpadů a od roku 2035 bude možné uložit na skládku pouze 10 % z celkové hmotnosti komunálního odpadu [3].

S tím souvisejí ukazatele pro recyklaci. Podle dat z roku 2019 bylo zrecyklováno 41 % komunálního odpadu. Do roku 2025 se musí recyklovat 55 %, v dalších pěti letech 60 % a do roku 2035 je cíl stanovený na 65 % komunálního odpadu. Snahou je odstranění recyklovatelných surovin, jako je sklo, papír, plasty, kovy apod. z komunálního odpadu a jejich opětovné využití [18]. Významnou roli v plnění těchto ukazatelů sehrávají motivační programy obcí, o kterých bude pojednáno dále v kapitole 3.

### **3. KAPITOLA – MOTIVAČNÍ PROGRAMY OBCÍ K RECYKLACI A SNIŽOVÁNÍ SMĚSNÉHO ODPADU A HOSPODÁŘSTVÍ OBCÍ**

Vzhledem k neustále se zvyšujícímu množství produkce komunálního odpadu zavádějí obce motivační programy, které mají přimět občany k recyklaci, a tím i snižování množství směsného odpadu. Cílem těchto opatření je naplnění legislativy, dosažení stanovených ukazatelů a zároveň udržení produkce směsného odpadu na úrovni, za kterou nebude muset doplácet ve zvýšené sazbě.

Neméně důležitým faktem je skutečnost, že náklady na zabezpečení systému odpadového hospodářství jsou vyšší než příjmy a obce musejí provoz dotovat z vlastních zdrojů. Poplatky ve většině případů nestačí na pokrytí nákladů a tím, že domácnosti neplatí za to, co svojí činností skutečně produkují, vytvářejí více komunálního odpadu, protože dochází ke zkreslené představě o vzácnosti kapacit na nakládání s odpady [19]. Municipality hospodaří s vlastním rozpočtem, který sestavují každý rok, viz dále kapitola 3.5.

Obce mohou plnit daná nařízení jen tehdy, akceptují-li obyvatelé nastavený systém odpadového hospodářství. Z tohoto důvodu musí být pohodlný. Je proto stěžejní pro snížení nákladů na odpadové hospodářství zaměřit se na úkony, které jsou v přímé kompetenci obcí. Jde o frekvenci svozu, docházkovou vzdálenost ke kontejnerům, množství sběrných míst a instalovaných nádob na odpad v obci a rozhodování, zda svážet přímo od domů nebo ze sběrných míst [20].

Kromě toho obce do svých systémů zavádějí motivační programy, které mají přimět obyvatele k vyšší míře třídění a usnadnit tak naplnění legislativních cílů.

Vítěz soutěže Křišťálová popelnice 2020<sup>1</sup>, kterým bylo město Choceň, ukazuje, jak tyto praktiky mohou v praxi fungovat. Město pořídilo pro své občany z OPŽP sběrné nádoby na bioodpad k rodinným domům i na sběrná místa a začali bioodpad svážet tzv. door to door, viz kapitola 3.1. Došlo k rozšíření sběru separovaného odpadu na další komodity, jako je jedlý olej, kovy, textil a elektroodpad a pro usnadnění domácího třídění byly pořízeny tašky na třídění plastu, papíru, skla a kovů pro občany zdarma. V případě, že občané špatně třídí, jsou upozorněni nalepením samolepky na sběrnou nádobu a pokud se to opakuje, není jim odpad vyvezen. Dále město zavedlo značení popelnic na směsný odpad roční identifikační známkou,

---

<sup>1</sup> Křišťálová popelnice je soutěž obcí, ve které se hodnotí, jak nakládají s komunálním odpadem.

kterých má každé č. p. omezené množství, a společně s výdejem známek provádějí osvětu. Došlo také ke snížení frekvence svozu SKO z jedenkrát týdně na jednou za čtrnáct dní. V plánu mají zavedení čipování popelnic a vážení odpadu [21]. Tím se bude práce zabývat v kapitolách 3.2 a 3.3.

Důležitým krokem je zavedení sběru bioodpadu. Velká část tohoto odpadu stále končí v černých popelnicích a není dále využívána. Kompostování, jakožto alternativa ke skládkování bioodpadu, snižuje náklady, a navíc lze biomasu využít k výrobě bioplynu. Ten lze použít k výrobě tepla, energie nebo jako palivo, a tím generovat další příjmy [22].

### **3.1 „Door-to-door“ systém třídění**

Prvním způsobem motivace občanů ke třídění, který bývá první volbou obcí, je tzv. systém „door-to-door“. Ten spočívá ve svozu vytríděného odpadu přímo od domů. Občané třídí odpad do pytlů, nebo využívají barevné popelnice, a tento odpad je poté svážen v předem stanovených termínech, kdy ho občané umístí před svoji nemovitost. Motivací pro zvýšení množství tříděného odpadu a zároveň snížení množství směsného je větší míra pohodlí, protože obyvatelé nemusejí odpad odnášet ke kontejnerům. Zároveň se očekává menší znečištění v okolí kontejnerů z důvodu jejich menšího využití [23].

### **3.2 Motivační systém s čárovými kódy**

Dalším, již propracovanějším motivačním systémem, je využití čárových kódů. Čárové kódy slouží jako identifikátor producenta odpadu. Občané obdrží samolepicí štítky s unikátními kódy, kterými označují pytle s vytríděným odpadem. Svozová společnost následně při svozu štítky pomocí čtečky skenuje a na základě těchto dat jsou občanům přidělovány body. Tyto body jsou přepočteny na finanční částku, která je v dalším roce uplatněna jako sleva na poplatku za komunální odpad.

Každá komodita, která je takto tříděna, má předem určenou minimální hmotnost, kterou musí naplněný pytel splňovat. Za takto naplněný pytel jsou stanoveny zmíněné body. Obec si může sama zvolit, který druh odpadu bude tímto způsobem svážet, kolik korun bude odpovídat jednomu bodu a kolik bodů bude přidělovat za kterou komoditu. Změna částky je nejčastěji navázána na vývoj plateb od společnosti EKO-KOM [24].

### **3.3 Vážení odpadu**

Tento motivační systém je pro obec k realizaci náročnější než předchozí systémy. K vážení odpadu je zapotřebí specializované techniky svozové společnosti. K identifikaci nádoby jsou

využívány čipy, podobně jako u systému s čárovými kódy. Vážení odpadu je základem pro systém zpoplatnění, kdy občané platí podle toho, kolik odpadu vyprodukují, tzv. PAYT<sup>2</sup> [25].

### **3.4 Motivační systém MESOH**

MESOH, neboli motivační a evidenční systém pro odpadové hospodářství, je založen na door-to-door systému s využitím čárových nebo QR kódů. Je tedy kombinací již zmíněných systémů v kapitolách 3.1 a 3.2. Motivací pro občany je krátká donášková vzdálenost, kdy je tříděný odpad svážen přímo od domů za využití pytlů nebo barevných popelnic, v případě sídlišť jsou kontejnery umístovány tak, aby byla vzdálenost pro obyvatele co nejkratší. Kódy jsou využívány pro evidenci vyprodukovaného odpadu a na základě těchto dat jsou občané odměňováni slevami.

Slevy na poplatcích jsou poskytovány také za předcházení vzniku odpadu a uvědomělé chování, čímž se tento systém odlišuje od ostatních. Zohledňováno je, kromě samotného třídění a snižování celkového množství produkovaného odpadu, kompostování, ekologické vytápění domácností, efektivní využívání sběrných nádob, ekologické nakupování, zájem a darování. Za toto environmentálně uvědomělé chování jsou přidělovány EKO body, které jsou následně přepočítány na slevu [26].

### **3.5 Hospodářství obcí**

Jak již bylo zmíněno, poplatky vybírané od občanů na pokrytí nákladů odpadového hospodářství jsou nedostačující a obec musí zabezpečení tohoto systému dotovat z vlastních prostředků. Obec je podle zákona č. 128/2000Sb., o obcích (obecní zřízení) (dále jen „zákon o obcích“) základním územním samosprávným společenstvím občanů, zároveň je veřejnou korporací a má vlastní majetek. S tímto majetkem je povinna nakládat účelně a hospodárně. Obec spravuje své záležitosti samostatně v rámci tzv. samostatné působnosti a vykonává státní správu prostřednictvím přenesené působnosti. Na výkon činností v rámci přenesené působnosti dostává příspěvek od státu.

Obec vede účetnictví podle zákona č. 563/1991 Sb., o účetnictví a sestavuje vlastní rozpočet, na základě kterého hospodáří. Hospodaření obce přezkoumává příslušný krajský úřad na základě přenesené působnosti. Přezkum může obec zadat také auditorovi, nebo auditorské společnosti [27].

---

<sup>2</sup> PAYT, neboli „Pay As You Throw“, označuje způsob zpoplatnění na principu „Zaplat', kolik vyhodíš“.

Rozpočet obce je součástí Rozpočtové soustavy ČR, a proto se jeho sestavování řídí zákony. Těmi jsou zákon č. 250/2000 Sb., o rozpočtových pravidlech územních rozpočtů, zákon č. 218/2000 Sb., o rozpočtových pravidlech a o změně některých souvisejících zákonů (rozpočtová pravidla) (dále jen „zákon o rozpočtových pravidlech“), a zákon č. 243/2000 Sb., o rozpočtovém určení výnosů některých daní územním samosprávným celkům a některým státním fondům (zákon o rozpočtovém určení daní).

Struktura rozpočtu se řídí podle tzv. rozpočtové skladby, kterou stanoví vyhláškou Ministerstvo financí. Podle zákona o rozpočtových pravidlech je rozpočtová skladba „jednotným tříděním příjmů, výdajů a financujících položek rozpočtů a peněžních fondů“ a určuje hlediska, podle kterých se tyto položky třídí.

Využívání obecních prostředků na odpadové hospodářství a zavedení motivačních systémů v praxi bude předmětem následující kapitoly.

## **4. KAPITOLA – ANALÝZA ODPADOVÉHO HOSPODÁŘSTVÍ V OBCÍCH CHOLTICE A VESELÍ**

V této části práce bude analyzován výběr motivačních programů a vývoj poplatků v oblasti odpadového hospodářství v městysi Choltice a obci Veselí. V závislosti na těchto parametrech bude zhodnocena efektivnost zvolených programů a výše poplatků na základě vývoje množství produkovaného směsného a tříděného odpadu a hospodaření s finančními prostředky. Vybrané obce byly zvoleny na základě použití motivačních programů, kdy Choltice mají zavedený rozsáhlejší motivační systém, naproti tomu Veselí se problematice třídění odpadů věnuje méně.

### **4.1 Výběr metod**

Bude provedena induktivní analýza a v rámci ní časová komparace.

Indukce je „zkoumání jednotlivé události (faktu), na základě níž je poté vyvozován obecný závěr“ [28]. Lze předpokládat, že na základě provedené analýzy ve vybraných obcích, by aplikace stejného systému v rámci odpadového hospodářství vyvolala stejné účinky i v dalších obcích. Závěrem takového zkoumání je pravděpodobnostní závěr, a to z důvodu zkoumání omezeného počtu jevů.

Metoda komparace, neboli srovnání, je „založena na takových operacích, kdy zkoumáme podobnosti a rozdíly mezi zkoumanými jevy“ [28]. Cílem analýzy odpadového hospodářství ve vybraných obcích je porovnání vývoje produkovaného odpadu v závislosti na nastavení výše poplatků a zavedení motivačních programů v čase.

### **4.2 Charakteristika obcí**

Před samotnou analýzou odpadového hospodářství je vhodné uvést několik základních informací o municipalitách, které budou předmětem zkoumání. Městys Choltice se nachází přibližně 15 kilometrů jihozápadně od Pardubic a žije zde 1 171 obyvatel. Statut městyse získalo v roce 2006 a do jeho katastrálního území se kromě samotných Choltic řadí také místní části Ledec a Podhorky a 237 rekreačních objektů [29].

Obec Veselí leží necelé tři kilometry severně od Choltic a jedná se o menší obec s 365 obyvateli a 20 rekreačními objekty [30]. Obě obce se neustále rozrůstají a hospodaří s vlastním majetkem a rozpočtem.

V následujících kapitolách bude zhodnoceno odpadové hospodářství nejprve v Cholticích, a poté ve Veselí.



### 4.3 Odpadové hospodářství v městysi Choltice

V Cholticích je umístěno několik stanišť sběrných míst s barevnými kontejnery – na papír, čiré a barevné sklo, plasty a nápojové kartony, kovy a textil. Vedle této možnosti třídění odpadu je v městysi zaveden motivační systém, který má zvýšit úroveň třídění odpadu a zároveň snížit množství produkovaného směsného odpadu, který je ukládán na skládky. Systém zahrnuje dva parametry, na základě kterých je počítán bonus, který lze následně odečíst od výše poplatku za svoz odpadu. Parametry jsou objem popelnice a aktivní účast na tzv. pytlovém sběru. Pytlový svoz a sledování objemu popelnice je zavedeno od května 2015, kdy byl spuštěn zkušební provoz a nárok na bonus byl sledován až od následujícího roku. V městysi je svážen též bioodpad, na který mají občané hnědé popelnice u svých domů. Tyto sběrné nádoby byly občanům hromadně rozdávány současně se zavedením pytlového svozu.

Pro určení bonusu podle velikosti popelnice jsou stanoveny tři stupně, kdy každému objemu sběrné nádoby je přiřazen roční bonus. Závislost velikosti sběrné nádoby a výše bonusu ukazuje tabulka 5. Jak lze vidět, se zvyšujícím se objemem klesá výše bonusu z maximálních 100 Kč na 0 Kč.

**Tabulka 5:** Výše bonusu v závislosti na objemu sběrné nádoby

Objem sběrné nádoby	Výše bonusu (v Kč)
≤ 60 l	100
61 l – 100 l	50
≥ 101 l	0

Zdroj: choltice.cz [34]

Výše bonusu se vypočte podle vzorce: objem nádoby krát počet svozů za měsíc vydělený počtem nahlášených poplatníků = výsledný počet litrů na osobu. Počet svozů jednotlivých domácností za měsíc je namátkově kontrolován pracovníky městyse, a to pomocí rozlišovacích štítků na popelnicích. Občané si mohou zvolit, zda chtějí odpad svážet jedenkrát za 14 dní nebo jedenkrát za čtyři týdny. Pokud by nedodržovali zvolenou frekvenci svážení, nemohou získat bonus. To se týká případu, kdy si občan zvolí možnost svážení jednou za čtyři týdny a přistavoval by popelnici ke svozu jednou za dva týdny. Stejně tak nemají občané nárok na bonus, pokud je na jejich osobu evidován nedoplatek.

Pytlový svoz probíhá tzv. door-to-door, neboli od domů občanů, jednou měsíčně. Pytle jsou evidovány pomocí štítků, které jsou při svozu skenovány. Tímto způsobem je svážen papír

a tříděný plast, do kterého jsou tříděny i nápojové kartony. Žluté a modré pytle a samolepicí štítky si občané mohou vyzvednout na úřadě městyse. Bonus je stanoven tak, že každý plátce, který odevzdá šest pytlů za rok, obdrží slevu na další rok ve výši 50 Kč. Podmínkou je, že každý pytel musí být zcela naplněný.

Zvláštní podmínky jsou stanoveny pro domy s pečovatelskou službou a chráněná bydlení. Z důvodu nemožnosti získání bonusu za objem popelnice a ve snaze zapojit co nejvíce občanů do systému třídění, je pro tyto obyvatele stanovena hranice odevzdaných pytlů na dva kusy za poplatníka.

Výše poplatku za svoz odpadu se v návaznosti na legislativní změnu od roku 2022 zvyšuje ze 600 Kč za obyvatele na 780 Kč za obyvatele [35]. Celkově za rok může občan dosáhnout na bonus ve výši až 150 Kč, tzn. že místo 780 Kč zaplatí 630 Kč.

Dále bude zobrazen vývoj produkovaného odpadu v městysi a zhodnoceno zavedení motivačního systému.

#### 4.3.1 Vývoj produkovaného odpadu v Cholticích v letech 2011 až 2021

Množství celkového produkovaného komunálního odpadu v Cholticích v posledních 10 letech stále roste. Tento vývoj lze vidět v grafu na obrázku 6. Od roku 2016 je patrný nárůst celkového množství odpadu, nicméně velkou část tvoří bioodpad a množství směsného odpadu mírně

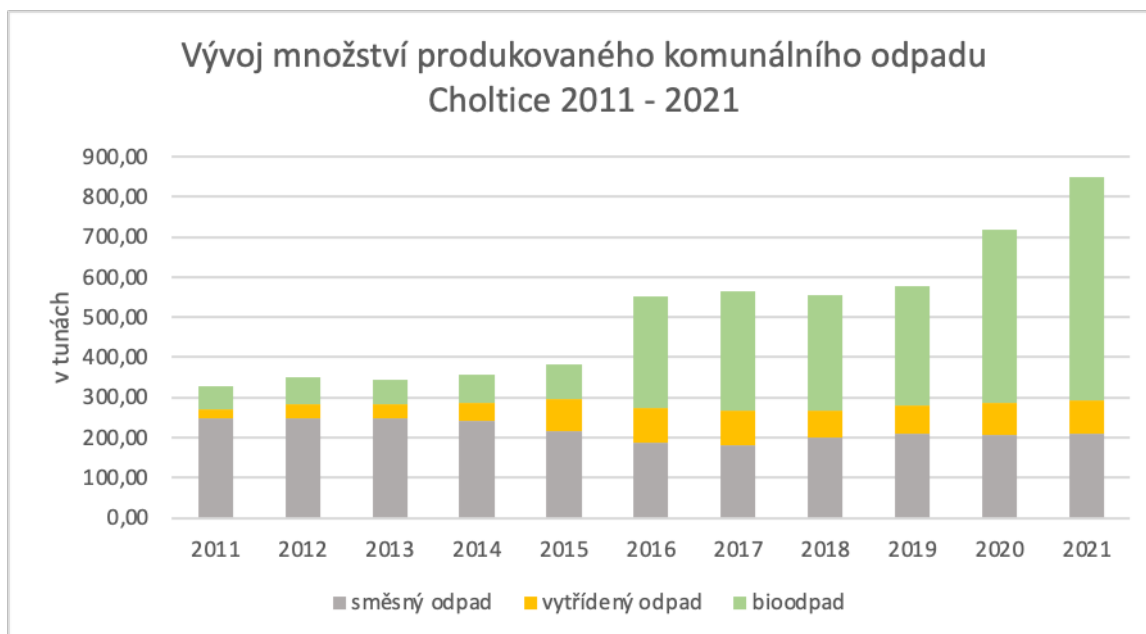

Obrázek 6: Vývoj množství produkovaného komunálního odpadu Choltice (2011 až 2021)

Zdroj: vlastní zpracování na základě dat z Hlášení o produkci a nakládání s odpady [36]

pokleslo, což může značit pozitivní trend. Vytríděným odpadem se v tomto případě rozumí plasty, papír a lepenka, sklo, kovy a kompozitní obaly (též nápojové kartony).

Nárůst bioodpadu je pravděpodobně výsledkem hromadného rozdávání sběrných nádob všem občanům v listopadu 2015. Do té doby byl v městysi bioodpad svážen stejným způsobem, nicméně popelnici měli pouze ti, kdo si ji sami obstarali. Otázkou zde zůstává, jakým způsobem se občané bioodpadu zbavovali v předchozích letech. Pokud ho odkládali na vlastní komposty, nebylo rozdávání sběrných nádob pro komunitní kompostování krokem správným směrem. Od roku 2019 je v městysi svážen bioodpad povinně i v zimních měsících.

Jak již bylo zmíněno výše, v roce 2015 byl v Cholticích zaveden tzv. pytlový svoz, kterým je svážen papír a plasty včetně kompozitních obalů. Již v tomto roce lze vidět nárůst množství vytríděného odpadu, viz obrázek 7.

Množství vytríděného plastového odpadu se zvýšilo oproti roku 2014 o 39,5 % a množství papíru o 277 %. Hodnoty kompozitních obalů zůstávají nízké, téměř beze změny. Do roku 2017 je zaznamenáno konstantní zvyšování množství vytríděného odpadu a v roce 2018 došlo k výraznému poklesu. Množství vytríděného papíru kleslo z 39,13 tun na 18,4 tuny, tj. pokles o 53 %, a plastového odpadu z 27,41 tun na 24,59 tun, tj. o 10 %. Naopak množství vytríděných kompozitních obalů se zvýšilo z 0,66 tun v roce 2017 na 2,57 tun, tj. nárůst o 287 %, v roce 2018.

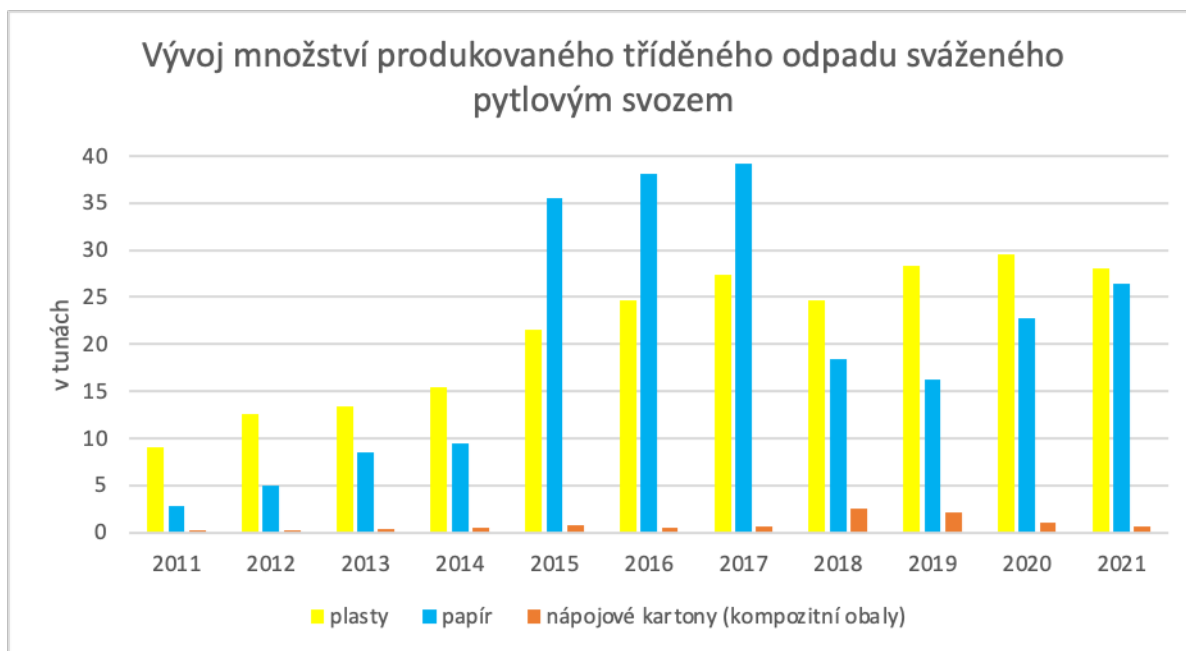

Obrázek 7: Vývoj množství odpadu sváženého pytlovým svozem (Choltice 2011 až 2021)

Zdroj: vlastní zpracování na základě dat z Hlášení o produkci a nakládání s odpady [36]

I přes pokles vytríděného odpadu od roku 2018 jsou vykazované hodnoty odpadu sváženého pytlovým svozem podstatně vyšší, než tomu bylo před zavedením door-to-door svozu.

Přepočtené množství produkovaného tříděného odpadu sváženého pytlovým svozem na jednoho obyvatele je zobrazeno na obrázku 8. Průměrně každý občan vytrídil v posledních 10 letech 10 kg papíru, 13 kg plastu a 0,31 kg nápojových kartonů ročně. Nejvíce občané vytrídili v roce 2017, kdy množství papíru dosáhlo na téměř 28 kg na obyvatele a množství plastu na 19,5 kg na obyvatele.

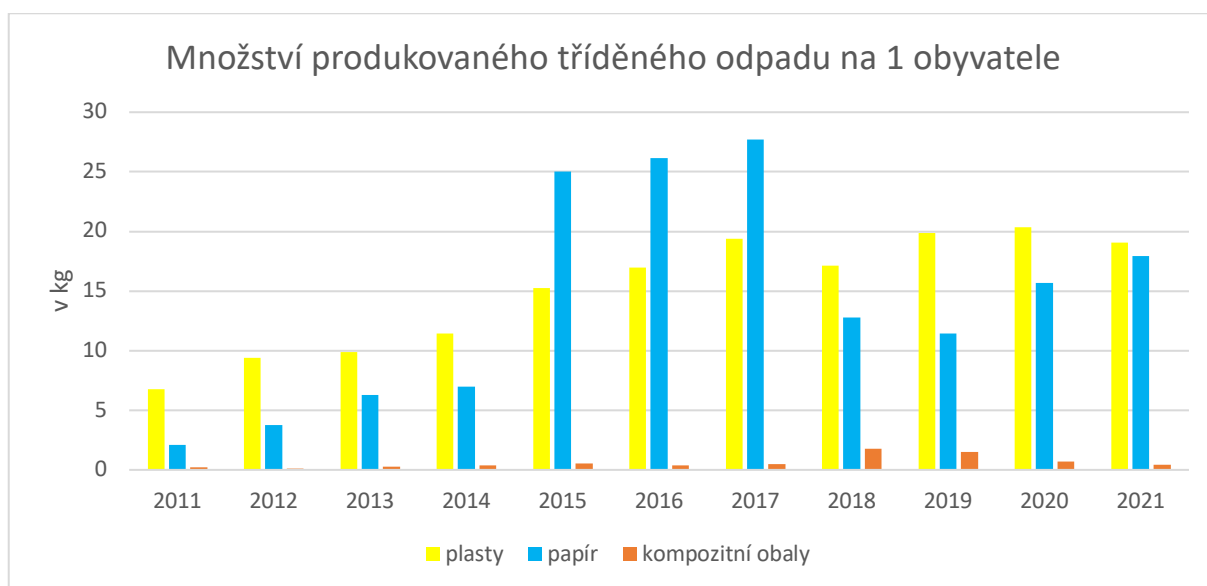

Obrázek 8: Množství produkovaného tříděného odpadu sváženého pytlovým svozem na 1 obyvatele (Choltice 2011 až 2021)

Zdroj: vlastní zpracování na základě dat z Hlášení o produkci a nakládání s odpady [36]

Se zavedením motivačního programu došlo k navýšení množství vytríděného odpadu a k žádoucímu snížení množství odpadu směsného. Tento vývoj zobrazuje graf na obrázku 9. V roce 2011 vyprodukoval každý občan průměrně 187,38 kg směsného odpadu a v následujících letech toto množství klesalo. V roce 2018 došlo k mírnému nárůstu oproti předchozímu roku, a to z 128,26 kg na obyvatele na 139,49 kg na obyvatele a v dalším roce taktéž došlo k mírnému navýšení. V roce 2020 činilo množství směsného odpadu 142,62 kg na obyvatele a v roce 2021 143,59 kg na obyvatele. Tento vývoj je pro městys dobrým výsledkem vzhledem ke zvyšování skládkovacího poplatku podle nového zákona o odpadech, viz tabulka 4 ve druhé kapitole. Pokud by v Cholticích občané nadále produkovali stejné množství směsného odpadu, bude městys za ukládání odpadu na skládku platit částku v základní sazbě až do roku 2026, tzn. nebude muset doplácet zvýšený poplatek nad stanovené množství produkovaného odpadu na jednoho obyvatele.

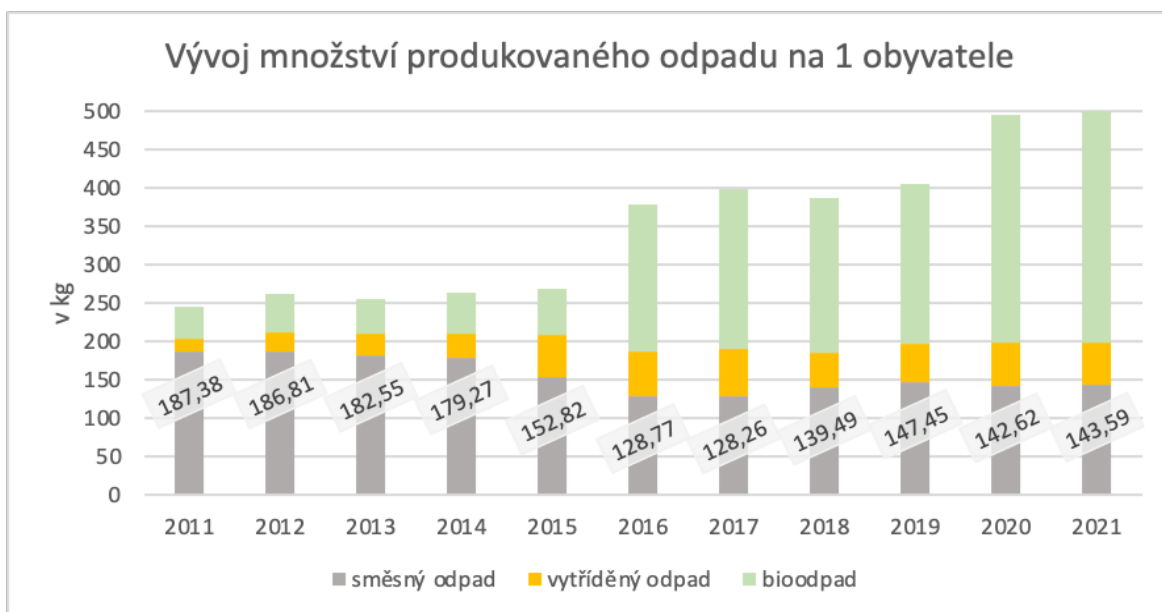

Obrázek 9: Vývoj množství produkovaného odpadu na 1 obyvatele (Choltice 2011 až 2021)

Zdroj: vlastní zpracování na základě dat z Hlášení o produkci a nakládání s odpady [36]

Pozitivní trend lze pozorovat i u množství vytříděného skla a kovů, které nejsou pytlově svázeny a občané je musejí nosit na sběrná místa v městysi. V posledních 10 letech se množství vytříděného odpadu zvyšuje, jak je zobrazeno na obrázku 10. Mírný pokles byl



Obrázek 10: Vývoj produkovaného tříděného odpadu nesyváženého pytlovým svazem (Choltice 2011 až 2021)

Zdroj: vlastní zpracování na základě dat z Hlášení o produkci a nakládání s odpady [36]

zaznamenán v roce 2017 u skleněného odpadu, a to o 8,6 %, od tohoto roku množství opět roste a v roce 2020 bylo vytríděno 26,27 tun skla, tj. 18 kg na obyvatele. Následující rok došlo k mírnému poklesu na 24,78 tun, tj. 16,85 kg na obyvatele

Kovy jsou evidovány až od roku 2015 a jejich množství se též zvyšuje. V roce 2015 bylo vytríděno 0,2 tuny kovového odpadu, tj. 0,14 kg na obyvatele, a v roce 2021 již 1,04 tuny, tj. 0,71 kg na obyvatele.

Tento vývoj může vypovídat o zájmu občanů o třídění odpadu, ale také o celkové větší produkci odpadu. Nicméně s ohledem na klesající množství produkovaného směsného odpadu lze přepokládat, že se skutečně více občanů snaží zapojit do ekologických aktivit v souvislosti s nakládáním s komunálním odpadem.

#### 4.3.2 Finanční hledisko odpadového hospodářství v městysi Choltice

Vedle sledování množství vyprodukovaného odpadu je důležité zhodnotit také finanční hospodářství na zabezpečení odpadového hospodářství. V městysi byl do konce roku 2021 zaveden způsob zpoplatnění podle toho, zda má občan v Cholticích trvalé bydliště, tzn. byl využíván místní poplatek za provoz systému shromažďování, sběru, přepravy, třídění, využívání a odstraňování komunálních odpadů podle zákona o místních poplatcích.

Graf na obrázku 11 zobrazuje, kolik peněz bylo v letech 2011 až 2021 vybráno na poplatcích od občanů. V posledních 10 letech činil poplatek za jednoho obyvatele 600 Kč. Celkové množství vybraných finančních prostředků roste v závislosti na rostoucí počtu

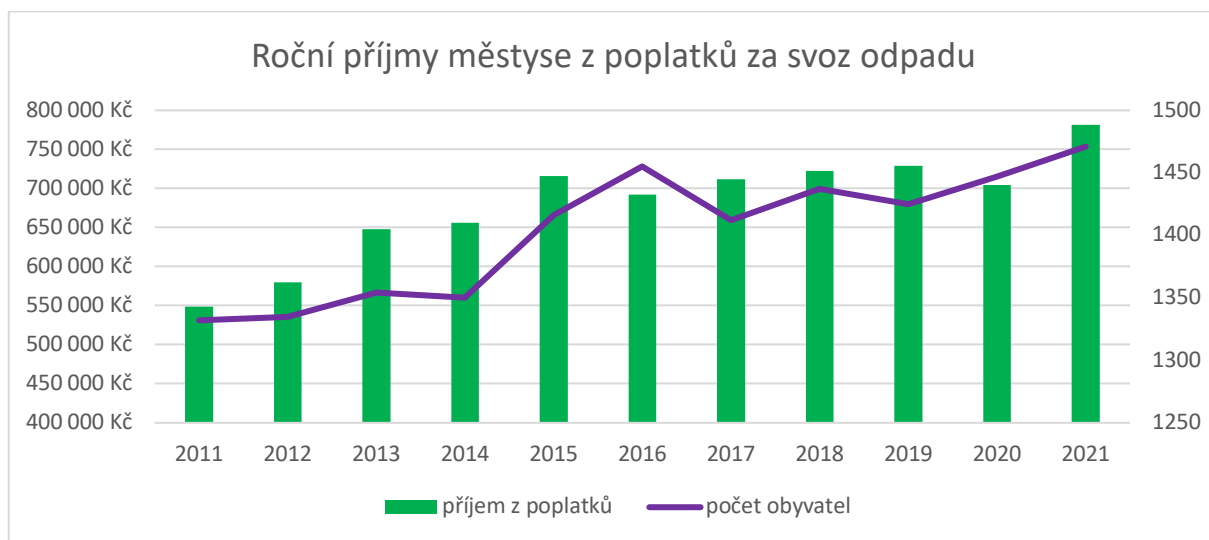

Obrázek 11: Příjmy z poplatků za svoz odpadu v letech 2011 až 2021 (Choltice)

Zdroj: vlastní zpracování na základě dat z Výkazu pro hodnocení plnění rozpočtu [37]

obyvatel. V roce 2011 byl počet poplatníků včetně rekreačních objektů 1 332 a v roce 2021 se počet poplatníků v Cholticích a jeho místních částech zvýšil na 1 471. Mezi jednotlivými lety dochází k mírným výkyvům z důvodu nedoplatků.

S rostoucím počtem obyvatel roste také celková částka, kterou obec zaplatí za nakládání s komunálním odpadem, jak lze vidět na obrázku 12. K těmto nákladům navíc městys od roku 2017 se zavedením motivačního programu vyplácí finanční odměny těm poplatníkům, kteří splní podmínky, viz kapitola 4.3. K již vysokým částkám za svoz přibyl další náklad v průměrné výši 57 000 Kč ročně, který zároveň svědčí o zájmu občanů o tuto odměnu, což je spojené s vyšším množstvím produkovaného tříděného odpadu (viz předchozí kapitola). Rapidní zvýšení nákladů v posledních dvou letech je důsledek, mimo jiné, inflace spojené s pandemií, zvyšování cen pohonných hmot a dalších nákladů svozové společnosti, jež obec nemůže ovlivnit.

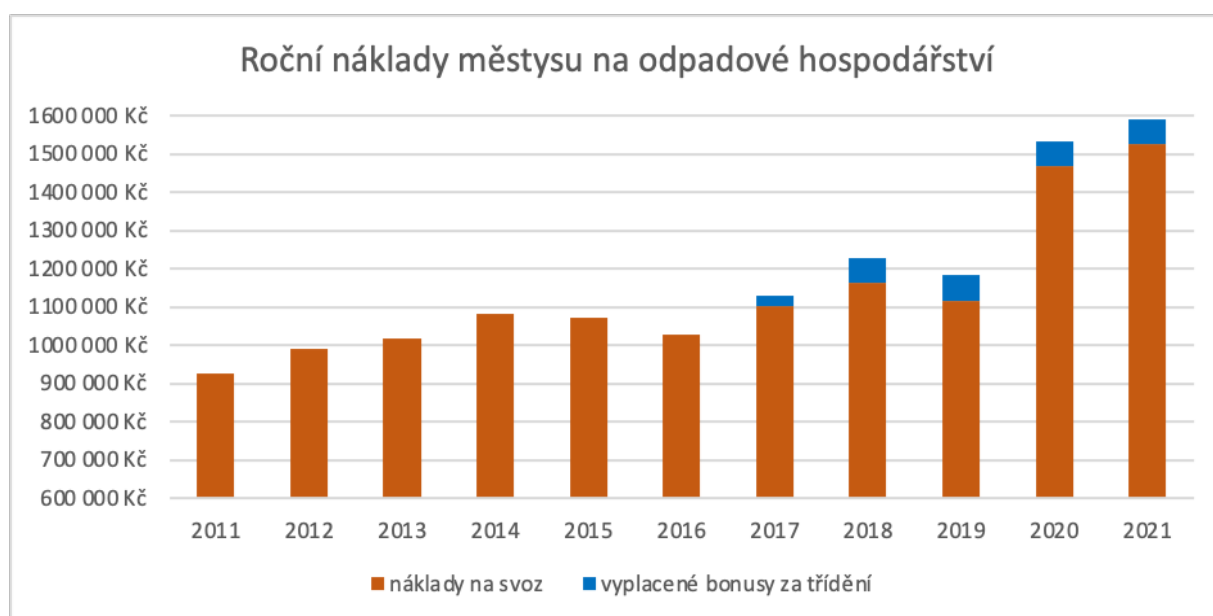

Obrázek 12: Roční náklady na odpadové hospodářství v letech 2011 až 2021 (Choltice)

Zdroj: vlastní zpracování na základě dat z Výkazu pro hodnocení plnění rozpočtu [37]

Kromě částek, které městys vybírá od poplatníků, dostává od společnosti EKO-KOM finanční odměnu za vytríděný odpad. Porovnání celkových příjmů a výdajů na odpadové hospodářství ukazuje graf na obrázku 13. Příjmy zahrnují poplatky vybírané od občanů a částky od společnosti EKO-KOM, výdaje se skládají z nákladů na svoz a vyplacených bonusů. Jak je patrné, výdaje značně převyšují příjmy, v posledních dvou letech téměř dvojnásobně.

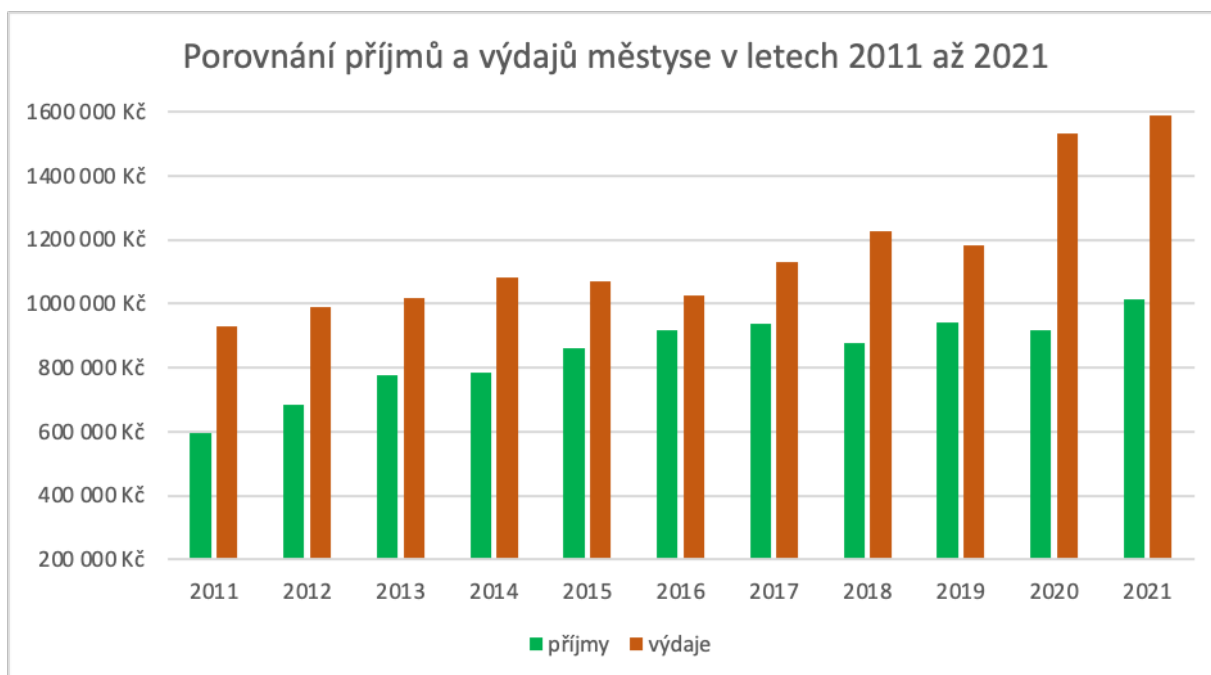

Obrázek 13: Porovnání příjmů a výdajů městyse Choltice v letech 2011 až 2021

Zdroj: vlastní zpracování na základě dat z Výkazu pro hodnocení plnění rozpočtu [37]

Jak je patrné z obrázku 13, městys musí chod odpadového hospodářství dotovat z vlastních prostředků. Průměrná výše ročních nákladů převyšujících příjem se pohybuje okolo 316 000 Kč a v posledních letech částka roste. Za rok 2021 obec doplácela ze svých zdrojů 577 303 Kč, což v přepočtu na obyvatele činilo 392 Kč. Přehled nákladů a doplatku v přepočtu na jednoho obyvatele ukazuje tabulka 6.

Od roku 2020 náklady na jednoho obyvatele přesáhly částku 1 000 Kč. Je patrné, že poplatek, který občané ročně platili, ve výši 600 Kč, byl nedostačující na pokrytí nákladů za svoz jejich odpadu. Navíc ti, co splní podmínky, mohou dosáhnout na bonus až 150 Kč, tzn. v dalším roce zaplatili pouze 450 Kč. Je proto logickým krokem, že, jak již bylo zmíněno výše, od roku 2022 městys přistupuje ke zvýšení poplatku, a to na 780 Kč za obyvatele. Nicméně i přes toto navýšení bude muset městys chod odpadového hospodářství nadále z části dotovat.

**Tabulka 6:** Náklady na jednoho obyvatele v Cholticích v letech 2011 až 2021 (v Kč)

rok	náklady na 1 obyvatele	doplatek na 1 obyvatele
2011	696	249
2012	742	228
2013	751	179



rok	náklady na 1 obyvatele	doplatek na 1 obyvatele
2014	800	220
2015	756	148
2016	706	76
2017	800	137
2018	855	245
2019	831	170
2020	1 058	424
2021	1 081	392

Zdroj: vlastní zpracování na základě dat z Výkazu pro hodnocení plnění rozpočtu [37]

Jak lze vidět v předchozích kapitolách, náklady na zabezpečení odpadového hospodářství se neustále navyšují. Důvodem je jak rostoucí počet obyvatel, tak náklady svozové společnosti spojené mimo jiné s inflací. I přes patrný pozitivní vliv zavedení motivačního systému v roce 2015, kdy začalo v následujících letech docházet k poklesu vyprodukovaného směšného odpadu a navýšení množství odpadu separovaného, celkové výdaje městyse rostou. Důležitou roli zde hrají také vyplácené bonusy, které se v nemalých částkách přičítají k nákladům. V následujících kapitolách bude navázáno zhodnocením stejných ukazatelů v obci Veselí.

#### **4.4 Odpadové hospodářství v obci Veselí**

V obci Veselí je od roku 2016 zavedený tzv. door-to-door systém třídění odpadu. Občané mohou kromě využití barevných kontejnerů, umístěných u místního obchodu s potravinami, třídit odpad do pytlů, které jsou následně svázeny v určené termíny přímo od jejich domů. Tyto pytle jsou pro občany k dispozici na obecním úřadě. Tímto způsobem lze třídit papír, plasty, nápojové kartony a kovové obaly. Na rozdíl od Choltic nejsou ve Veselí pytle dále evidovány a nefunguje zde bonusový systém, který by zlevňoval poplatek za svoz odpadu. Zavedení pytlového svozu tak má přispět pouze k většímu komfortu, kdy není nutné vybraný separovaný odpad nosit na sběrné místo v obci.

Ve Veselí je rovněž zaveden svoz bioodpadu systémem door-to-door. Občané obdrželi od obce za poplatek hnědou popelnici, která je svozovou firmou svázena jednou za 14 dní od dubna do listopadu a od roku 2019 jednou měsíčně v zimních měsících.

Výše poplatku za svoz se rovněž jako v Cholticích od roku 2022 zvyšuje, a to ze 600 Kč za obyvatele na 700 Kč za obyvatele. S touto změnou je navíc zrušena snížená sazba poplatku za děti do šesti let a seniory starší 65 let, který činil 450 Kč [38].

V následující kapitolách bude zobrazen vývoj produkovaného odpadu v obci a zhodnocení zavedení motivačního systému.

#### 4.4.1 Vývoj produkovaného odpadu ve Veselí v letech 2011 až 2021

Množství produkovaného komunálního odpadu ve Veselí v posledních 10 letech roste, jak lze vidět na obrázku 14. K mírnému poklesu došlo v roce 2015, další rok objem odpadu opět narostl, a to ze 108 tun produkovaného komunálního odpadu v roce 2015 na 130 tun, tj. o 22 tun, v roce 2016. V následujících letech dochází k mírnému růstu s výjimkou roku 2019. Vytříděným odpadem se na obrázku 14 rozumí papír a lepenka, plasty, sklo, kovy a kompozitní obaly.

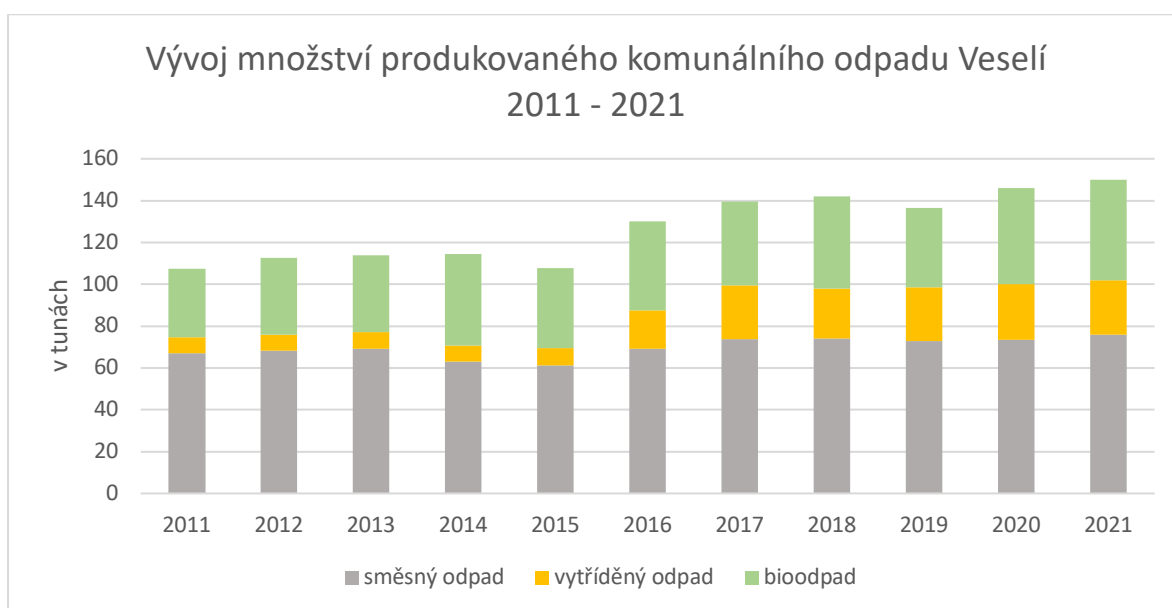

Obrázek 14: Vývoj množství produkovaného komunálního odpadu (Veselí 2011 až 2021)

Zdroj: vlastní zpracování na základě Hlášení o produkci a nakládání s odpady [39]

Od roku 2016 je v obci svážen tříděný odpad (plasty, papír, kovy a kompozitní obaly) pytlovým svozem. Jak lze vidět na obrázku 15, dochází od tohoto roku k navýšení množství vytříděného odpadu, zejména plastů, a to o 238 %, v dalším roce potom o dalších 48 %. V roce 2018 a 2019 dochází k poklesu vytříděného plastu a papíru, od roku 2020 množství opět roste.

Množství vytříděných kovů a kompozitních obalů narostlo v roce 2017, kdy je patrný největší celkový objem vyprodukovaného tříděného odpadu. Kovových obalů bylo vytříděno 1,1 tuny

a kompozitních 0,6 tuny. V následujících letech množství mírně klesá, v roce 2021 občané vytrídili 0,6 tuny kovů a 0,5 tuny kompozitních obalů.

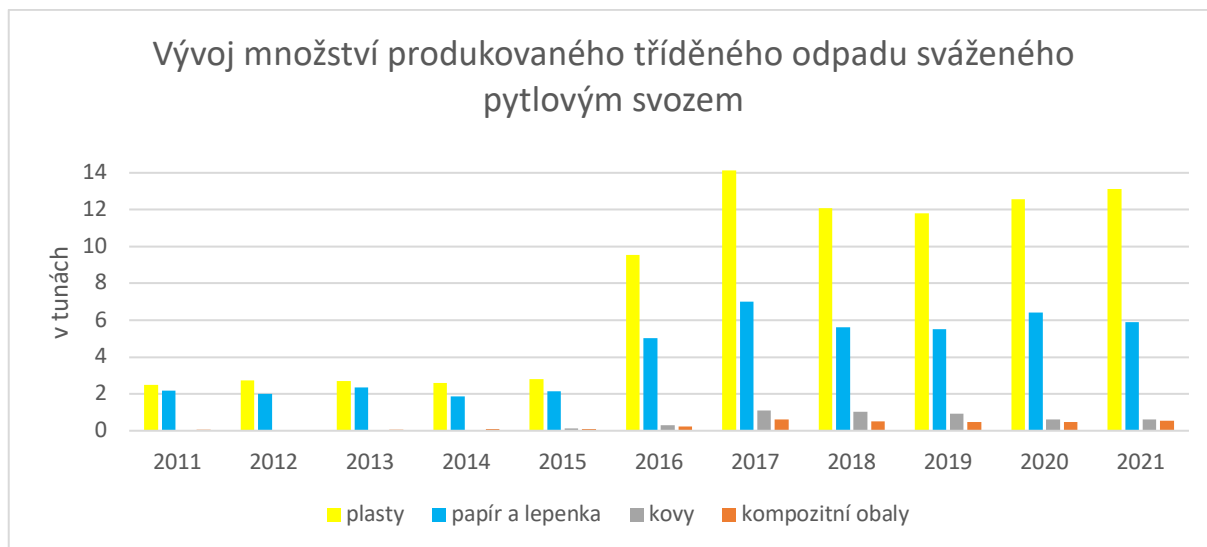

Obrázek 15: Vývoj množství produkovaného tříděného odpadu sváženého pytlovým svozem (Veselí 2011 až 2021)

Zdroj: vlastní zpracování na základě Hlášení o produkci a nakládání s odpady [39]

Přepočtené množství tříděného odpadu sváženého pytlovým svozem na jednoho obyvatele lze vidět na obrázku 16. Průměrně každý občan vytrídil v posledních 10 letech 20,6 kg plastu ročně, 11 kg papíru, 1 kg kovů a 0,7 kg kompozitních obalů. To jsou v porovnání s Cholticemi vysoká čísla, zejména u plastů (viz obrázek 8).

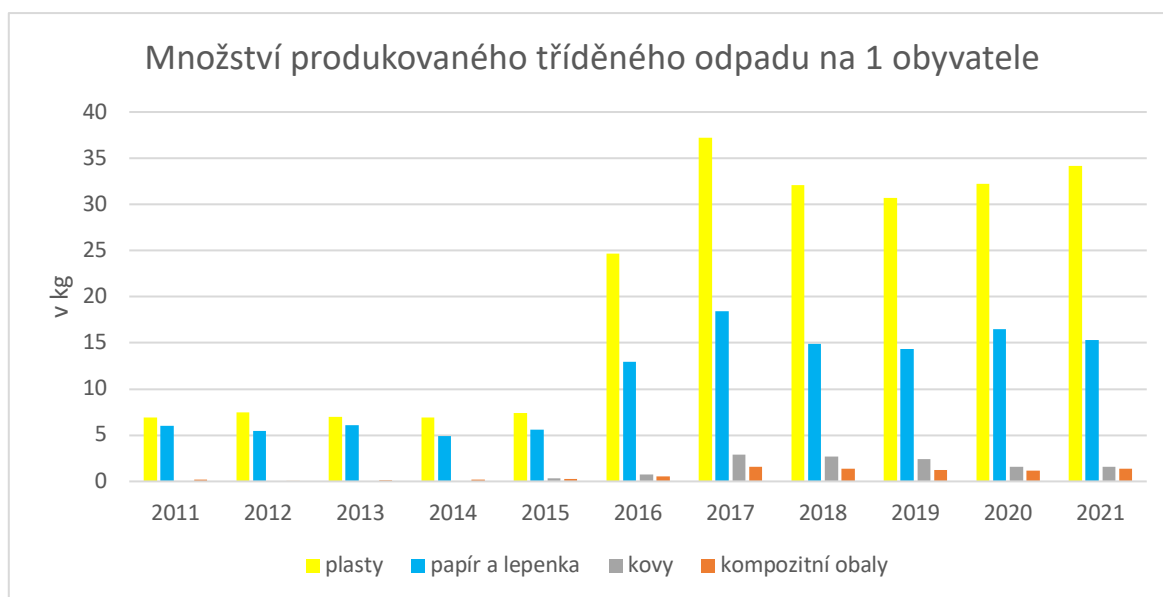

Obrázek 16: Vývoj množství produkovaného tříděného odpadu sváženého pytlovým svozem na 1 obyvatele (Veselí 2011 až 2021)

Zdroj: vlastní zpracování na základě Hlášení o produkci a nakládání s odpady [39]

Nicméně navýšení množství vyříděného odpadu se zavedením pytlového svozu s sebou dlouhodobě nepřineslo snižování množství produkovaného směšného odpadu. Mírný pokles nastal pouze v roce 2015 na 160,68 kg na obyvatele, kdy je však celkově vyprodukováno nejméně odpadu za sledované období (viz obrázek 17). Následně množství opět roste a v roce 2021 v obci každý občan vyprodukoval průměrně 197,48 kg směšného odpadu. S příchodem nové legislativy je tato hodnota pro obec nepříznivá s ohledem na zvyšování skládkovacího poplatku (viz tabulka 4). Pokud bude v obci produkováno stejné množství odpadu i v následujících letech, bude muset obec již v roce 2022 doplácet za skládkování v navýšené sazbě nad stanovené množství odpadu na jednoho obyvatele.

Zajímavým zjištěním je fakt, že s nárůstem vyříděného odpadu v obci Veselí se se zavedením pytlového svozu nedostavilo snížení množství produkovaného směšného odpadu. Došlo tedy k celkovému nárůstu produkovaného odpadu. Tento fakt může poukazovat na to, že se do té doby občané plastového a papírového odpadu zbavovali jiným způsobem než využíváním obecního systému odpadového hospodářství, jako může být např. spalování. Zavedení systému svážení separovaného odpadu door-to-door tak zjevně bylo pozitivním krokem, který tyto praktiky přerušil a občané začali odpad třídít.

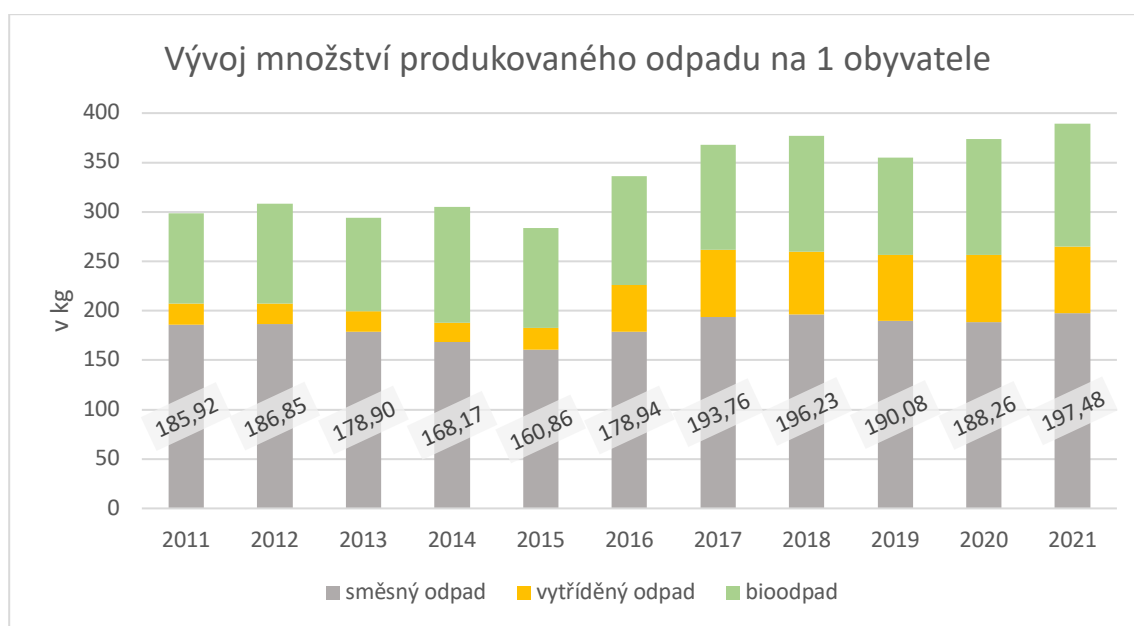

Obrázek 17: Vývoj množství produkovaného komunálního odpadu na 1 obyvatele (Veselí 2011 až 2021)

Zdroj: vlastní zpracování na základě Hlášení o produkci a nakládání s odpady [39]

Kromě tříděného odpadu sváženého door-to-door je v obci tříděno také sklo, které občané musejí nosit na sběrné místo. I přes to, že v tomto případě nedošlo k žádnému usnadnění

třídění ze strany obce, množství vytríděného odpadu se od roku 2018 značně navýšilo. To může značit zájem občanů o třídění odpadu, kdy pytlový svoz pro ně mohl být jakýmsi popostrčením k tomu, aby o svých odpadech začali přemýšlet.

Průměrně byly vytríděny od roku 2011 do roku 2017 necelé 3 tuny skla ročně, tj. průměrně 7,8 kg na obyvatele, v roce 2018 došlo k nárůstu na 12,4 kg na obyvatele a v roce 2019 na 17,5 kg na obyvatele vytríděného skla ročně. V následujících letech začalo množství klesat a v roce 2021 občané vytrídili 5,72 tun, tj. 14,9 kg na obyvatele.



Obrázek 18: Vývoj množství produkovaného odpadu nesváženého pytlovým svozem (Veselí 2011 až 2021)

Zdroj: vlastní zpracování na základě Hlášení o produkci a nakládání s odpady [39]

Následně po zobrazení vývoje produkovaného odpadu v předchozích kapitolách bude zhodnoceno finanční hospodaření v oblasti nakládání s odpady v obci Veselí.

#### 4.4.2 Finanční hledisko odpadového hospodářství v obci Veselí

Ve Veselí byl do konce roku 2021 zaveden způsob zpoplatnění podle toho, zda má občan v obci trvalé bydliště, tzn. byl využíván místní poplatek za provoz systému shromažďování, sběru, přepravy, třídění, využívání a odstraňování komunálních odpadů podle zákona o místních poplatcích.

Graf na obrázku 19 zobrazuje, kolik peněz bylo v letech 2011 až 2021 vybráno na poplatcích od občanů. V posledních 10 letech činil poplatek za jednoho obyvatele 600 Kč a pro děti do šesti let a seniory starší 65 let byl snížen na částku 450 Kč. Celkové množství vybraných finančních prostředků je přímo úměrně závislé na počtu obyvatel, odchylky mezi jednotlivými roky jsou způsobené nedoplatky. Počet obyvatel od roku 2011 stoupl, v roce 2011 žilo v obci

360 obyvatel a v roce 2021 již 385. Tento počet obyvatel je včetně chatářských objektů, kdy je za takový objekt vybírán poplatek v základní sazbě, tj. 600 Kč do konce roku 2021, od roku 2022 bude navýšen na 700 Kč, bez ohledu na to, kolik lidí objekt využívá.

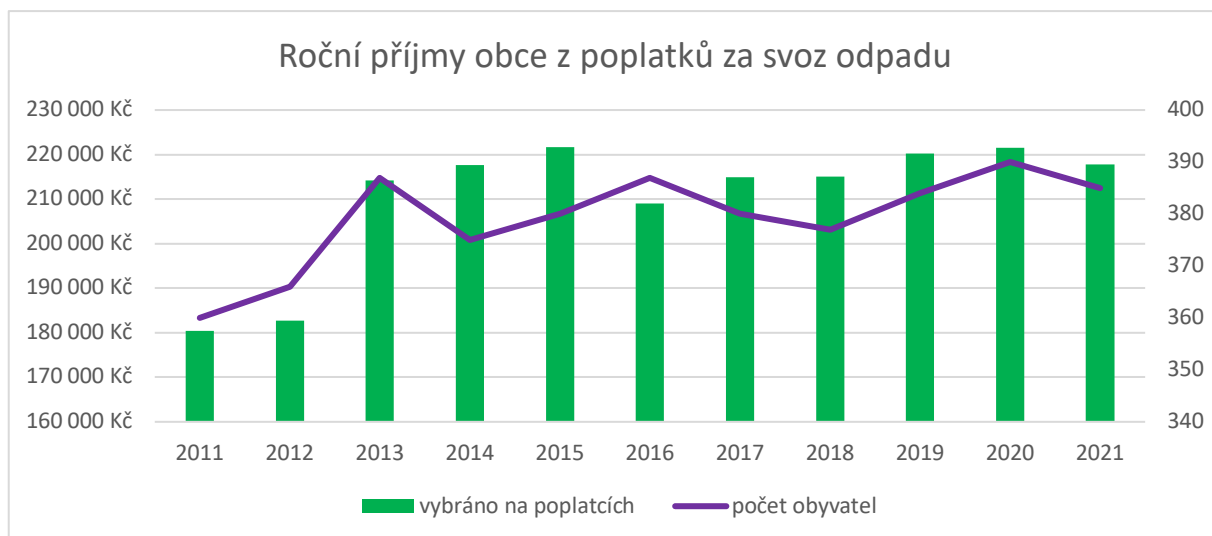

Obrázek 19: Roční příjmy obce Veselí z poplatků za svoz odpadu v letech 2011 až 2021

Zdroj: vlastní zpracování na základě Výkazů pro hodnocení plnění rozpočtu [40]

Roční náklady obce na svoz odpadu byly od roku 2011 do roku 2016 téměř konstantní, nedocházelo k žádným výkyvům, což odpovídá množství produkovaného komunálního odpadu, které se taktéž výrazně neměnilo. K poklesu nákladů dochází v roce 2017 na 256 204 Kč a v roce 2020 a 2021 se náklady výrazně zvýšily, a to na 387 665 Kč za rok 2020 a 403 106 Kč za rok 2021. Tento vývoj je zobrazen na obrázku 20.



Obrázek 20: Roční náklady obce Veselí na odpadové hospodářství v letech 2011 až 2021

Zdroj: vlastní zpracování na základě Výkazů pro hodnocení plnění rozpočtu [40]

Veselí dostává stejně jako Choltice finanční odměnu od společnosti EKO-KOM za vytríděný odpad. Od roku 2017 jsou tyto prostředky využívány přímo k platbám svozové společnosti Granplast, s. r. o., za svoz separovaného odpadu, a tato společnost tedy obci za svoz nefakturuje. To je důvod poklesu nákladů v letech 2017 až 2019. V následujících letech tento systém stále funguje, ale kvůli navýšení nákladů svozové společnosti musí obec k platbě, která jde jako bonus od společnosti EKO-KOM přímo společnosti Granplast, za svoz doplácet.

Porovnání příjmové a výdajové stránky lze vidět na obrázku 21. Příjmy obce se skládají z poplatků od občanů a odměny od společnosti EKO-KOM, výdaje představují náklady obce na svoz a zabezpečení odpadového hospodářství.

V posledních dvou letech je patrný výrazný převis nákladů, které musí obec financovat ze svých prostředků. Důvodem zvýšených nákladů je mimo jiné období pandemie a s ní spojená inflace a zvyšující se náklady svozové firmy, které obec nemůže ovlivnit.

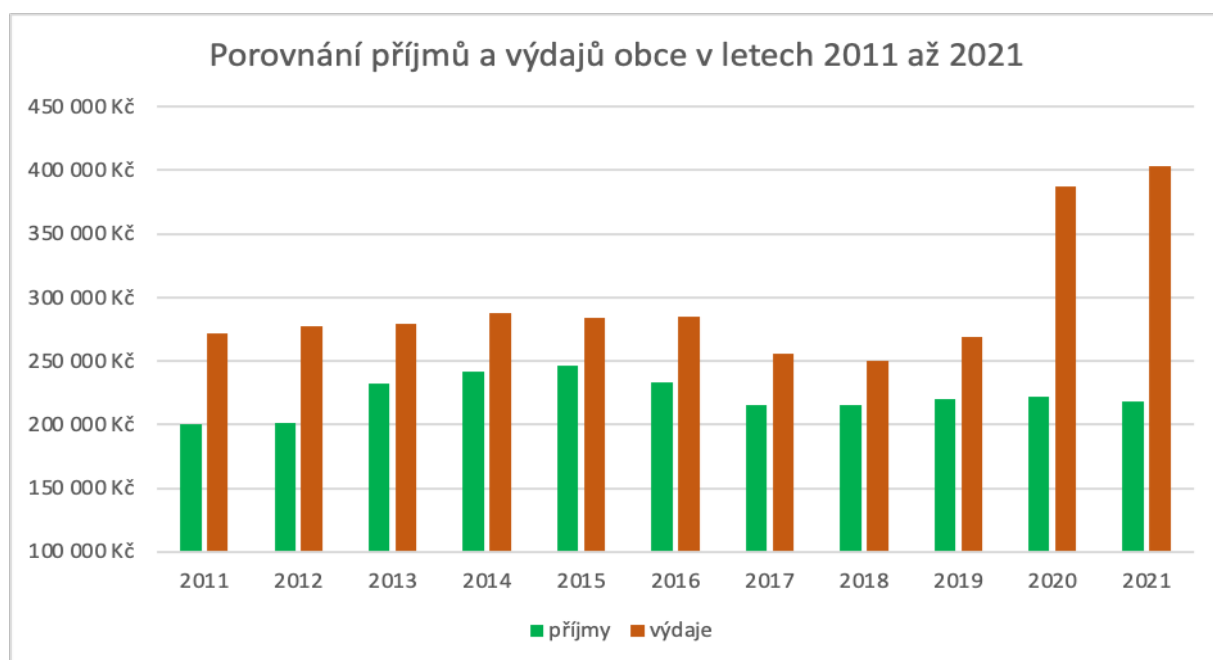

Obrázek 21: Porovnání příjmů a výdajů obce Veselí v letech 2011 až 2021

Zdroj: vlastní zpracování na základě Výkazů pro hodnocení plnění rozpočtu [40]

Obec je nucena dotovat chod odpadového hospodářství ze svých prostředků. Od roku 2011 do roku 2019 se doplatek obce pohyboval od 34 473 Kč do 76 111 Kč ročně. V roce 2020 se tento doplatek vyšplhal na 166 138 Kč a další rok na 185 329 Kč. Je tedy zřejmé, že navýšení poplatku za svoz komunálního odpadu, který obec od roku 2022 zavedla, je nezbytné.

Náklady na jednoho obyvatele a doplatek obce jsou zobrazeny v tabulce 7. Náklady na jednoho obyvatele se v čase měnily, nicméně do roku 2019 zůstávaly v průměrné výši 752 Kč ročně. V roce 2019 se vyšplhaly na 994 Kč a další rok na 1 047 Kč, což obec vychází na doplatek 481 Kč ročně.

**Tabulka 7:** Náklady na jednoho obyvatele ve Veselí v letech 2011 až 2021 (v Kč)

rok	náklady na 1 obyvatele	doplatek na 1 obyvatele
2011	755	198
2012	757	208
2013	721	120
2014	768	124
2015	748	99
2016	737	135
2017	674	109
2018	664	91
2019	669	207
2020	994	308
2021	1 047	481

Zdroj: vlastní zpracování na základě Výkazů pro hodnocení plnění rozpočtu [40]

Jak je patrné z vykázaných hodnot, poplatků, který občané obci platí, je v posledních letech opravdu nedostačující a není divu, že od roku 2022 je ve Veselí navýšen, a navíc je zrušena snížená sazba pro určitou skupinu obyvatel.

#### **4.5 Porovnání odpadového hospodářství v městysi Choltice a obci Veselí**

Z předchozích dvou kapitol vyplývá, že je v městysi celkově vyprodukováno více odpadu a je potřeba více finančních prostředků, což se dá předpokládat s ohledem na vyšší počet obyvatel. Porovnáním produkovaného odpadu v přepočtu na jednoho obyvatele v obou municipalitách je však zjištěno, že ve Veselí od roku 2016 každý občan vyprodukuje výrazně vyšší objem směsného odpadu než v Cholticích, viz obrázek 22. V Cholticích se projevilo zavedení motivačního programu a objem produkovaného směsného odpadu v přepočtu na jednoho obyvatele začal klesat. Na Veselí se i přes zvýšení množství produkovaného tříděného odpadu



(viz obrázky 15 a 16) pokles množství směšného odpadu nedostavil, jak již bylo konstatováno v podkapitole 4.4.1.

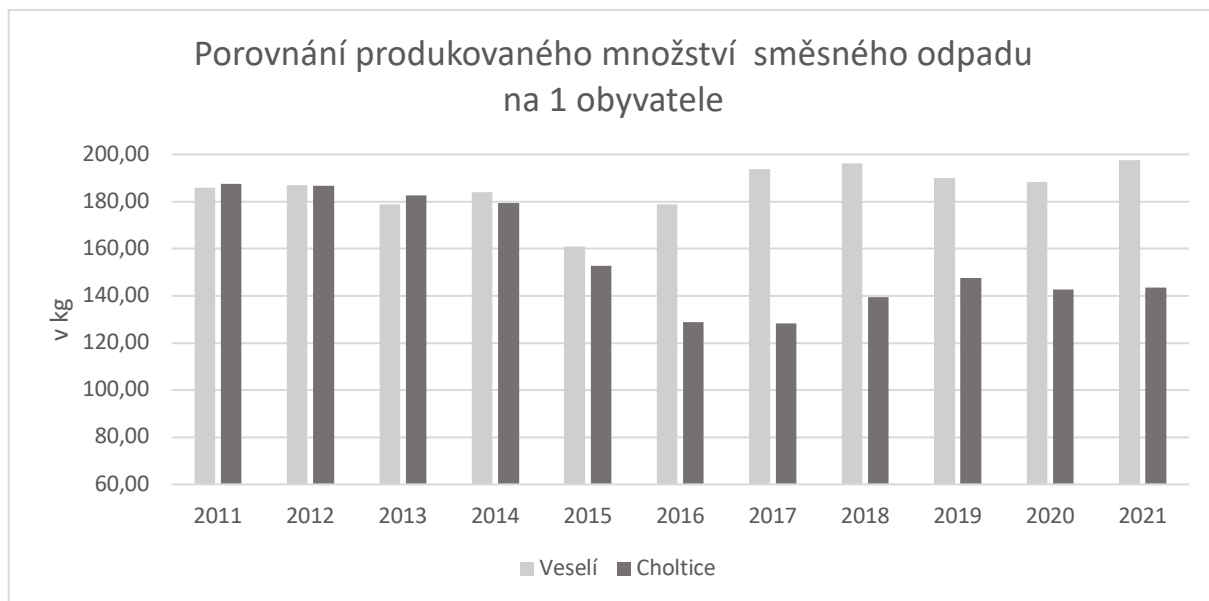

Obrázek 22: Porovnání množství produkovaného směšného odpadu na 1 obyvatele

Zdroj: vlastní zpracování na základě Hlášení o produkci a nakládání s odpady [36, 39]

Porovnání množství vytríděného odpadu a bioodpadu v přepočtu na jednoho obyvatele lze vidět na obrázku 23. Vytríděným odpadem se rozumí plasty, papír a lepenka, sklo, kovy a kompozitní obaly.

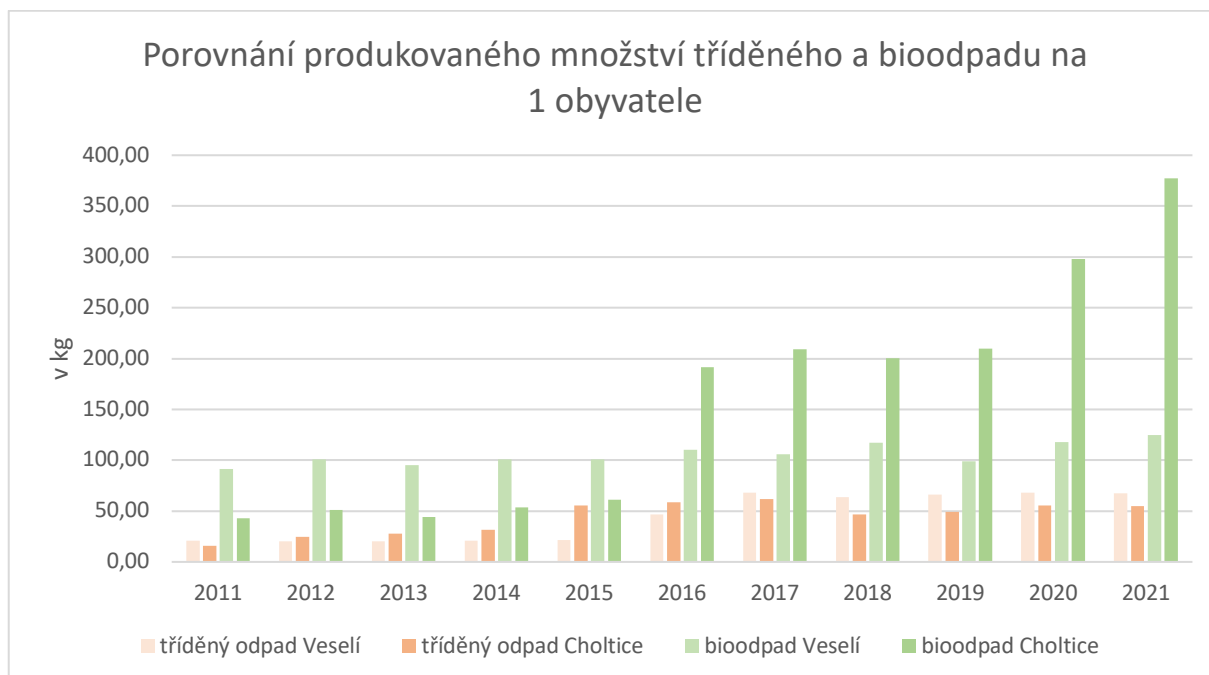

Obrázek 23: Porovnání množství produkovaného tříděného odpadu a bioodpadu na 1 obyvatele

Zdroj: vlastní zpracování na základě Hlášení o produkci a nakládání s odpady [36, 39]

Do roku 2015, od kterého byl v Cholticích zaveden motivační program, bylo množství vytríděného odpadu v obou municipalitách podobné. V roce zavedení pytlového svozu a sledování objemu sběrných nádob v Cholticích je patrný nárůst vytríděného odpadu oproti Veselí. Následující rok byl zaveden pytlový svoz i na Veselí a množství je opět téměř vyrovnané. Od roku 2017 je dokonce na Veselí i bez motivačního příspěvku vytríděno více odpadu v přepočtu na jednoho obyvatele.

Koncem roku 2015 byly v Cholticích občanům též vydávány sběrné nádoby na bioodpad a již následující rok je patrný nárůst svezého bioodpadu. Na Veselí k většímu nárůstu produkovaného bioodpadu ve sledovaném období nedošlo, jelikož byly obyvatelům sběrné nádoby vydávány před sledovaným obdobím. Nicméně trend je mírně rostoucí.

Rozdíly mezi roky 2014 a 2015 v Cholticích a 2015 a 2016 na Veselí naznačují, že zavedení obou systémů svozu odpadu mělo pozitivní dopad na vytríděné množství odpadu.

Porovnání nákladové stránky odpadového hospodářství lze vidět na obrázku 24, který zobrazuje náklady na jednoho obyvatele a doplatek na jednoho obyvatele v Cholticích a na Veselí. Nelze vysledovat trend, která obec má ve sledovaném období celkově vyšší náklady, hodnoty jsou v čase proměnlivé. V roce 2016 však dochází k poklesu nákladů v Cholticích – v tomto roce byl zaveden motivační program „na ostro“ po zkušebním provozu v roce 2015. Došlo ke zvýšení množství produkovaného tříděného odpadu a snížení množství směsného odpadu

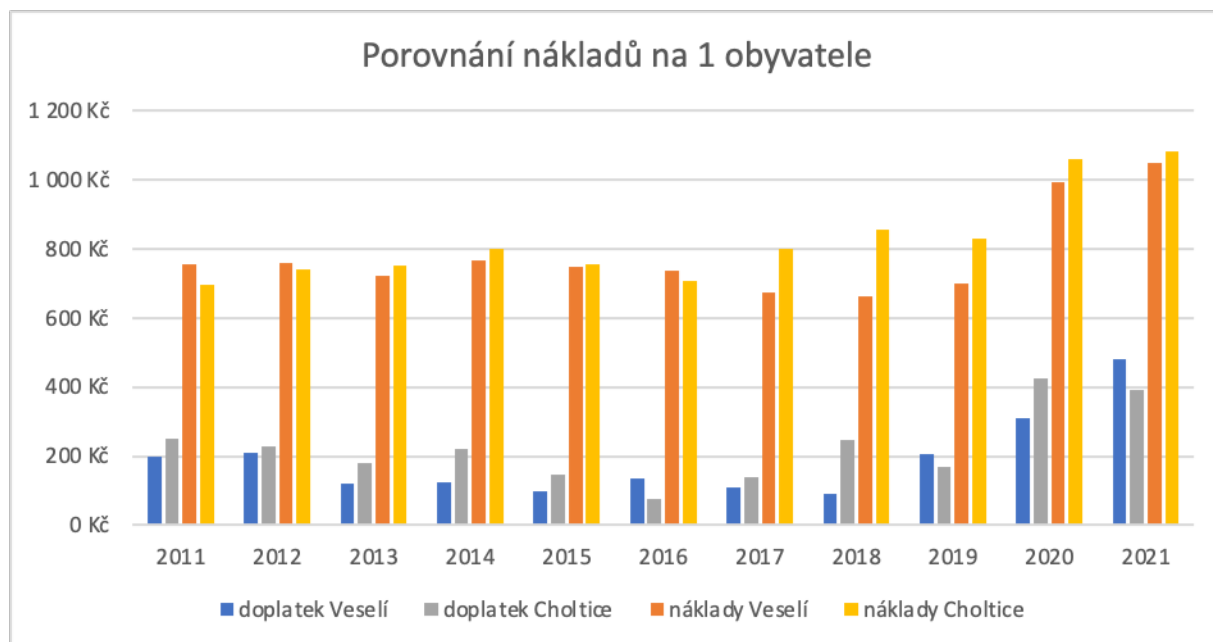

Obrázek 24: Porovnání nákladů na 1 obyvatele

Zdroj: vlastní zpracování na základě Výkazů pro hodnocení plnění rozpočtu [37, 40]

(viz obrázek 6). Městys tedy zaplatil méně za skládkování a obdržel větší bonus od společnosti EKO-KOM za vytríděný odpad.

V dalším roce náklady na jednoho obyvatele v Cholticích opět převýšily náklady ve Veselí. Důvodem je první rok, kdy byl občanům vyplácen bonus v rámci motivačního programu. V dalších letech tento trend pokračuje a přesto, že v Cholticích dochází k pozitivnímu trendu snižování množství produkovaného směsného odpadu, je v městysi zabezpečení odpadového hospodářství na jednoho obyvatele nákladnější. Důvodem jsou právě vyplácené bonusy.

V roce 2020 a 2021 se náklady na jednoho obyvatele na Veselí velmi přibližují nákladům v Cholticích i přesto, že žádné bonusy nevyplácejí a v nákladech je zahrnuto pouze zajištění chodu odpadového hospodářství. Důvodem je pravděpodobně větší produkce směsného odpadu a jeho ukládání na skládkách.

Z uvedeného srovnání vyplývá, že v obou municipalitách náklady na zabezpečení odpadového hospodářství rostou, ačkoli je v Cholticích produkováno menší množství směsného odpadu než ve Veselí. Náklady však navyšují vyplácené bonusy za třídění.

Co se týče produkce směsného odpadu, vedou si Choltice v přepočtu na obyvatele lépe než Veselí. Z toho lze usuzovat, že zavedení bonusů snižujících poplatků mělo smysl pro naplňování legislativních cílů.

## ZÁVĚR

Práce se zaměřila na odpadové hospodářství ve vybraných obcích, zejména na efektivnost zavedených motivačních programů a způsob zpoplatnění. Municipality motivační programy zavedly s cílem snížit množství produkovaného směsného odpadu tím, že přimějí občany více třídít a zároveň jako nástroj k dosažení legislativních cílů. Obě municipality se tedy aktivně snaží o naplnění cílů stanovených celostátně v rámci environmentální politiky.

Provedená analýza ukazuje, že v Cholticích bylo zavedení motivačního programu správným krokem. Množství produkovaného směsného odpadu se začalo snižovat a zároveň se začalo navyšovat množství vytríděného odpadu. Je tedy zřejmé, že ekonomická motivace ve formě vyplácených bonusů funguje. Neméně důležitým faktorem je také komfort třídění, kdy obyvatelé nemusejí odpad nosit na sběrná místa.

Problémem však může být systém nastavené motivace. Bonusy jsou vyplácené na základě vyprodukovaného separovaného odpadu, a tudíž producent, který celkově produkuje menší množství odpadu nebo by se snažil žít tzv. zero waste způsob života, zaplatí poplatek v plné výši bez ohledu na to, kolik odpadu vyprodukuje. Tedy tento způsob bonusového systému je nastaven s předpokladem, že každý produkuje určité množství odpadu, které však pro někoho může být vysoké, a tím může naopak nabádat tyto poplatníky k vyšší produkci separovaného odpadu, aby dosáhli na slevu.

Z finančního hlediska jsou vyplácené bonusy v Cholticích značným nákladem k již vysokým výdajům na zabezpečení odpadového hospodářství. Je na místě přehodnotit způsob, jakým jsou bonusy vypočítávány, případně zda je jejich vyplácení nutné, pokud jsou občané již zvyklí odpad třídít.

Zavedení motivačního programu bylo v Cholticích z hlediska naplňování legislativních cílů efektivní, jelikož množství produkovaného směsného odpadu je již v roce 2021 na úrovni cíle stanoveného v zákonu o odpadech na roce 2026. Nicméně tyto hodnoty jsou dosahovány na úkor finančních prostředků, které musí městys vynakládat ve formě bonusů.

Na Veselí je zavedení motivačního programu a jeho efektivnosti sporné. Sice došlo k navýšení množství vytríděného odpadu, nicméně se nedostavil efekt snížení množství směsného odpadu, tudíž došlo k celkovému navýšení komunálního odpadu. Otázkou zůstává, jakým způsobem se občané do doby zavedení door-to-door systému třídění odpadu zbavovali.

Vzhledem ke stálému navyšování produkce směsného odpadu je zřejmé, že ve třídění odpadu jsou rezervy a bylo by vhodné provést kroky směřující k naplňování legislativních cílů. Pokud ve Veselí nebude množství produkovaného směsného odpadu sníženo, zaplatí obec za skládkování již v roce 2022 ve zvýšené sazbě. To by již vysoké náklady ještě podstatně navýšilo.

Nejjednodušším krokem by v tomto případě bylo snížit frekvenci svozu směsného odpadu na jedenkrát za dva nebo čtyři týdny. Lze předpokládat, že v případě snížení frekvence svozu by občané začali více třídit, aby se jim odpad nehromadil.

Z výsledků provedené analýzy je zřejmé, že obce se snaží omezovat produkovaný odpad na svém území. To se dá s ohledem na legislativně nastavený způsob zpoplatnění předpokládat, jelikož navyšování ceny skládkovacího poplatku dopadá primárně na municipality. Hlavními producenty odpadu jsou však občané, kteří zde žijí. Je proto na těchto obcích, aby motivovaly své obyvatele k větší míře recyklace a snižování produkce SKO. Jen pokud je systém odpadového hospodářství komfortně nastavený a občané ho přijmou, může fungovat. Vliv na toto chování může mít způsob zpoplatnění, kdy nutnost zvýšení poplatku může přimět občany k menší produkci SKO pod hrozbou dalšího navýšení. Nicméně může stejně tak vyvolat reakci „platím více, můžu produkovat více“ v případě zavedení poplatku, kde je stanovena pevná sazba.

Dalším důležitým faktorem vyplývajícím z předchozího textu je komfort svozu odpadu. Door-to-door svoz separovaného odpadu i bioodpadu je občany kladně přijímán a využíván. Finanční bonusy se na základě analýzy odpadového hospodářství v Cholticích projeví v porovnání s Veselím také jako důležitý faktor v motivaci občanů ke třídění.

Zavedení motivačních systémů obcí a jejich aktivní přístup k odpadovému hospodářství je velmi důležité s ohledem na fakt, že obce fungují jako jakýsi prostředník mezi legislativně nastavenými pravidly a občany, kteří bez systému nastaveného municipalitami tyto cíle nemohou naplňovat.

## POUŽITÁ LITERATURA

- [1] Zákon č. 541/2020 Sb., o odpadech. In: *Sbírka zákonů*. 1. 12. 2020. ISSN 1211-1244
- [2] Zákon č. 185/2001 Sb., o odpadech a o změně některých dalších zákonů. In: *Sbírka zákonů*. 15. 5. 2001.
- [3] Oběhové hospodářství: Díky novým pravidlům zaujme EU celosvětové přední místo v oblasti nakládání s odpady a recyklace – tisková zpráva. *ec.europa.eu* [online]. 2018-05-22 [cit. 2021-10-10]. Dostupné z: [https://ec.europa.eu/commission/presscorner/detail/cs/IP\\_18\\_3846](https://ec.europa.eu/commission/presscorner/detail/cs/IP_18_3846)
- [4] Zákon č. 565/1990 Sb., České národní rady o místních poplatcích, ve znění pozdějších předpisů. In: *Sbírka zákonů*. 13. 12. 1990.
- [5] PROVAZNÍKOVÁ, Romana. *Financování měst, obcí a regionů: teorie a praxe*. 3. vyd. Praha: Grada, 2015. ISBN 978-80-247-5608-0.
- [6] Na kávu s ombudsmanem, 24. díl: Místní poplatky 1. *ochrance.cz* [podcast]. 2021-05-21 [cit. 2021-10-05]. Dostupné z: [https://www.ochrance.cz/aktualne/na\\_kavu\\_s\\_ombudsmanem\\_24-\\_dil\\_mistni\\_poplatky\\_1/](https://www.ochrance.cz/aktualne/na_kavu_s_ombudsmanem_24-_dil_mistni_poplatky_1/)
- [7] Na kávu s ombudsmanem, 25. díl: Místní poplatky 2. *ochrance.cz* [podcast]. 2021-05-28 [cit. 2021-10-05]. Dostupné z: [https://www.ochrance.cz/aktualne/na\\_kavu\\_s\\_ombudsmanem\\_25-\\_dil\\_mistni\\_poplatky\\_2/](https://www.ochrance.cz/aktualne/na_kavu_s_ombudsmanem_25-_dil_mistni_poplatky_2/)
- [8] ČSÚ [Český statistický úřad]. *Produkce, využití a odstranění odpadů za období 2019* [online]. 2021-02-05 [cit. 2021-11-05]. Dostupné z: <https://www.czso.cz/documents/10180/123243248/28002020.pdf/2b10e665-7aac-4baf-9ff9-d097203573c1?version=1.5>
- [9] ČSÚ [Český statistický úřad]. *Produkce, využití a odstranění odpadů za období 2003* [online]. 2004-09-30 [cit. 2021-11-05]. Dostupné z: <https://www.czso.cz/documents/10180/20543735/20010406.pdf/739bdbcb-c46e-4fa7-afa3-e41707bac1b2?version=1.0>
- [10] KHOLOVÁ, Michaela. Dotaz – zjišťování odpadových dat [elektronická zpráva]. 2021-11-15 [cit. 2021-11-16]. Message-ID: 619219CB0200009C000D0E8B@czso.cz. Dostupné z: Internet.

- [11] ČSÚ [Český statistický úřad]. *Produkce, využití a odstranění odpadů za období 2009* [online]. 2010-09-30 [cit. 2021-11-05]. Dostupné z: <https://www.czso.cz/documents/10180/20543759/w20011006.pdf/2b7dd0c0-fab5-4302-8114-0a8b210db4e7?version=1.0>
- [12] ČSÚ [Český statistický úřad]. *Produkce, využití a odstranění odpadů za období 2013* [online]. 2014-10-10 [cit. 2021-11-07]. Dostupné z: <https://www.czso.cz/documents/10180/20543775/2800201406.pdf/5ead9751-5f2d-4bba-961e-bea2f3caf879?version=1.0>
- [13] ČSÚ [Český statistický úřad]. *Produkce, využití a odstranění odpadů za období 2017* [online]. 2018-10-31 [cit. 2021-11-07]. Dostupné z: <https://www.czso.cz/documents/10180/61546956/28002018.pdf/36b79716-4bee-4e66-96b8-0298993b2276?version=1.3>
- [14] ČSÚ [Český statistický úřad]. *Produkce, využití a odstranění odpadů za období 2020* [online]. 2021-11-30 [cit. 2021-12-04]. Dostupné z: <https://www.czso.cz/documents/10180/143330119/28002021.pdf/41f799e9-3ffb-4702-a517-0c2dc1525144?version=1.3>
- [15] HARÁK, Tomáš. Odpadová data – dotaz [elektronická zpráva]. 2021-12-16 [cit. 2021-12-17]. Message-ID: 61BB0D610200004D0004A94A@czso.cz. Dostupné z: Internet.
- [16] Dvoji odpadová data ČSÚ a MŽP se blíží ke shodě – tisková zpráva. *mzp.cz* [online] 2021-02-08 [cit. 2021-11-19]. Dostupné z: [https://www.mzp.cz/cz/news\\_20210208-dvoji-odpadova-data-CSU-a-MZP-se-blizi-ke-shode](https://www.mzp.cz/cz/news_20210208-dvoji-odpadova-data-CSU-a-MZP-se-blizi-ke-shode)
- [17] Produkce a nakládání s odpady v roce 2020. *mzp.cz* [online]. 2021-11-03 [cit. 2021-11-19]. Dostupné z: [https://www.mzp.cz/C1257458002F0DC7/cz/odpady\\_podrubrika/\\$FILE/OODP-Produkce\\_a\\_nakladani\\_2020-20211029.pdf](https://www.mzp.cz/C1257458002F0DC7/cz/odpady_podrubrika/$FILE/OODP-Produkce_a_nakladani_2020-20211029.pdf)
- [18] ČR nastupuje trend: od skládkování ke třídění, recyklaci a materiálovému využití na maximum – tisková zpráva. *mzp.cz* [online]. 2020-12-01 [cit. 2021-10-15]. Dostupné z: [https://www.mzp.cz/cz/news\\_20201201-CR-nastupuje-trend-od-skladkovani-ke-trideni-recyklaci-a-materialovemu-vyuziti-na-maximum](https://www.mzp.cz/cz/news_20201201-CR-nastupuje-trend-od-skladkovani-ke-trideni-recyklaci-a-materialovemu-vyuziti-na-maximum)
- [19] ŠEFLOVÁ, Jitka. *Veřejné služby měst a obcí*. Praha: Alfa Nakladatelství, 2012. ISBN 978-80-87197-608.

- [20] SLAVÍK, Jan, Kristýna RYBOVÁ. The Costs of Municipal Waste and Separate Collection. Efficient Measures How to Cut Them Down. In: MATĚJOVÁ, L. (ed.) *Proceedings of the 21st International Conference Current Trends in Public Sector Research 2017*. Brno: Masaryk University, 2017. s. 371-378. ISBN 978-80-210-8448-3.
- [21] Jak motivovat občany k třídění odpadu, prozradíme v rozhovoru s vítězem Křišťálové popelnice 2020. *samosebou.cz* [online]. 2021-09-24 [cit. 2021-11-22]. Dostupné z: <https://www.samosebou.cz/2021/09/24/jak-motivovat-obcany-k-trideni-odpadu-prozradime-v-rozhovoru-s-vitezem-kristalove-popelnice-2020/>
- [22] SLAVÍK, Jan a kol. *Institucionální a ekonomická analýza využití bioodpadu v obcích*. Praha: IREAS, 2015. ISBN 978-80-86684-97-0.
- [23] Tisková zpráva – ekologická varianta door to door? Zvýšení objemu recyklovatelného odpadu, nebo ekonomická past? *Obcejinak.cz* [online]. 2020-06-23 [cit. 2021-12-01]. Dostupné z: [https://www.obcejinak.cz/blog\\_article/tz-ekologicka-varianta-door-to-door-zvyseni-objemu-recyklovatelneho-odpadu-nebo-ekonomicka-past/](https://www.obcejinak.cz/blog_article/tz-ekologicka-varianta-door-to-door-zvyseni-objemu-recyklovatelneho-odpadu-nebo-ekonomicka-past/)
- [24] Třídění s čárovým kódem občany motivuje. *moderniobec.cz* [online]. [cit. 2021-12-03]. Dostupné z: <https://www.moderniobec.cz/trideni-s-carovym-kodem-obcany-motivuje/>
- [25] KARÁSEK, Petr. I svoz odpadů může být chytrý... In: *inisoft.cz* [online]. [cit. 2021-12-03]. Dostupné z: <https://www.inisoft.cz/poradenstvi-a-skoleni/odborne-clanky/odborne-casopisy/i-svoz-odpadu-muze-byt-chytry>
- [26] MESOH – motivační a evidenční systémy pro odpadové hospodářství. *Mojeodpadky.cz* [online]. [cit. 2021-11-29]. Dostupné z: <https://www.mojeodpadky.cz/mesoh/>
- [27] Zákon č. 128/2000 Sb., o obcích (obecní zřízení). In: *Sbírka zákonů*. 12. 4. 2000.
- [28] OCHRANA, František. *Metodologie vědy: Úvod do problému*. V Praze: Karolinum, 2009. ISBN 978-80-246-1609-4.
- [29] Městys. *choltice.cz* [online]. [cit. 2022-01-24]. Dostupné z: <https://www.choltice.cz/mestys/>



- [30] O obci. *obecveseli.cz* [online]. [cit. 2022-01-24]. Dostupné z: <https://obecveseli.cz/o-obci/ds-50/p1=52>
- [31] Zákon č. 250/2000 Sb., o rozpočtových pravidlech územních rozpočtů. In: *Sbírka zákonů*. 7. 7. 2000.
- [32] Zákon č. 218/2000 Sb., o rozpočtových pravidlech a o změně některých souvisejících zákonů (rozpočtová pravidla). In: *Sbírka zákonů*. 27. 6. 2000.
- [33] Zákon č. 243/2000 Sb., o rozpočtovém určení výnosů některých daní územním samosprávným celkům a některým státním fondům (zákon o rozpočtovém určení daní). In: *Sbírka zákonů*. 29. 6. 2000.
- [34] Informace o výsledcích třídění odpadů. *choltice.cz* [online]. [cit. 2022-02-10]. Dostupné z: [https://www.choltice.cz/evt\\_file.php?file=810](https://www.choltice.cz/evt_file.php?file=810)
- [35] BOLEK, Tomáš. Místní poplatek za komunální odpad od 1. 1. 2022. In: *choltice.cz* [online]. [cit. 2022-02-10]. Dostupné z: <https://www.choltice.cz/prakticke-informace/odpady/mistni-poplatek-za-komunalni-odpad-od-1-1-2022-1277cs.html>
- [36] MĚSTYS CHOLTICE. *Hlášení o produkci a nakládání s odpady za roky 2011 – 2021* [interní dokumenty].
- [37] MĚSTYS CHOLTICE. *Výkaz pro hodnocení plnění rozpočtu územních samosprávných celků, dobrovolných svazků obcí a regionálních rad za roky 2011 – 2021* [interní účetní dokumenty – viz přílohy].
- [38] OŠLEJŠKOVÁ, Hana. Placení poplatků za likvidaci odpadů a za psa. In: *obecveseli.cz* [online]. [cit. 2022-02-10]. Dostupné z: <https://obecveseli.cz/placeni-poplatku-za-likvidaci-odpadu-a-za-psa/d-2942>
- [39] OBEC VESELÍ. *Hlášení o produkci a nakládání s odpady za roky 2011 – 2021* [interní dokumenty – viz přílohy].
- [40] OBEC VESELÍ. *Výkaz pro hodnocení plnění rozpočtu územních samosprávných celků, dobrovolných svazků obcí a regionálních rad za roky 2011 - 2021* [interní účetní dokumenty – viz přílohy].

## PŘÍLOHY

PŘÍLOHA A1 – Hlášení o produkci a nakládání s odpady 2011 – Veselí.....	60
PŘÍLOHA A2 – Hlášení o produkci a nakládání s odpady 2012 – Veselí.....	63
PŘÍLOHA A3 – Hlášení o produkci a nakládání s odpady 2014 – Veselí.....	66
PŘÍLOHA A4 – Hlášení o produkci a nakládání s odpady 2015 – Veselí.....	69
PŘÍLOHA A5 – Hlášení o produkci a nakládání s odpady 2016 – Veselí.....	74
PŘÍLOHA A6 – Hlášení o produkci a nakládání s odpady 2017 – Veselí.....	79
PŘÍLOHA A7 – Hlášení o produkci a nakládání s odpady 2018 – Veselí.....	83
PŘÍLOHA A8 – Hlášení o produkci a nakládání s odpady 2019 – Veselí.....	89
PŘÍLOHA B1 – Výkaz pro hodnocení plnění rozpočtu územních samosprávných celků, dobrovolných svazků obcí a regionálních rad 2011 – Veselí.....	95
PŘÍLOHA B2 – Výkaz pro hodnocení plnění rozpočtu územních samosprávných celků, dobrovolných svazků obcí a regionálních rad 2012 – Veselí.....	98
PŘÍLOHA B3 – Výkaz pro hodnocení plnění rozpočtu územních samosprávných celků, dobrovolných svazků obcí a regionálních rad 2013 – Veselí.....	101
PŘÍLOHA B4 – Výkaz pro hodnocení plnění rozpočtu územních samosprávných celků, dobrovolných svazků obcí a regionálních rad 2014 – Veselí.....	103
PŘÍLOHA B5 – Výkaz pro hodnocení plnění rozpočtu územních samosprávných celků, dobrovolných svazků obcí a regionálních rad 2015 – Veselí.....	106
PŘÍLOHA B6 – Výkaz pro hodnocení plnění rozpočtu územních samosprávných celků, dobrovolných svazků obcí a regionálních rad 2016 – Veselí.....	108
PŘÍLOHA B7 – Výkaz pro hodnocení plnění rozpočtu územních samosprávných celků, dobrovolných svazků obcí a regionálních rad 2017 – Veselí.....	111
PŘÍLOHA B8 – Výkaz pro hodnocení plnění rozpočtu územních samosprávných celků, dobrovolných svazků obcí a regionálních rad 2018 – Veselí.....	113
PŘÍLOHA B9 – Výkaz pro hodnocení plnění rozpočtu územních samosprávných celků, dobrovolných svazků obcí a regionálních rad 2019 – Veselí.....	116
PŘÍLOHA B10 – Výkaz pro hodnocení plnění rozpočtu územních samosprávných celků, dobrovolných svazků obcí a regionálních rad 2020 – Veselí.....	118

PŘÍLOHA B11 – Výkaz pro hodnocení plnění rozpočtu územních samosprávných celků, dobrovolných svazků obcí a regionálních rad 2021 – Veselí.....	120
PŘÍLOHA C1 – Výkaz pro hodnocení plnění rozpočtu územních samosprávných celků, dobrovolných svazků obcí a regionálních rad 2011 – Choltice.....	121
PŘÍLOHA C2 – Výkaz pro hodnocení plnění rozpočtu územních samosprávných celků, dobrovolných svazků obcí a regionálních rad 2012 – Choltice.....	125
PŘÍLOHA C3 – Výkaz pro hodnocení plnění rozpočtu územních samosprávných celků, dobrovolných svazků obcí a regionálních rad 2013 – Choltice.....	128
PŘÍLOHA C4 – Výkaz pro hodnocení plnění rozpočtu územních samosprávných celků, dobrovolných svazků obcí a regionálních rad 2014 – Choltice.....	131
PŘÍLOHA C5 – Výkaz pro hodnocení plnění rozpočtu územních samosprávných celků, dobrovolných svazků obcí a regionálních rad 2015 – Choltice.....	134
PŘÍLOHA C6 – Výkaz pro hodnocení plnění rozpočtu územních samosprávných celků, dobrovolných svazků obcí a regionálních rad 2016 – Choltice.....	137
PŘÍLOHA C7 – Výkaz pro hodnocení plnění rozpočtu územních samosprávných celků, dobrovolných svazků obcí a regionálních rad 2017 – Choltice.....	140
PŘÍLOHA C8 – Výkaz pro hodnocení plnění rozpočtu územních samosprávných celků, dobrovolných svazků obcí a regionálních rad 2018 – Choltice.....	143
PŘÍLOHA C9 – Výkaz pro hodnocení plnění rozpočtu územních samosprávných celků, dobrovolných svazků obcí a regionálních rad 2019 – Choltice.....	145
PŘÍLOHA C10 – Výkaz pro hodnocení plnění rozpočtu územních samosprávných celků, dobrovolných svazků obcí a regionálních rad 2020 – Choltice.....	147
PŘÍLOHA C11 – Výkaz pro hodnocení plnění rozpočtu územních samosprávných celků, dobrovolných svazků obcí a regionálních rad 2021 – Choltice.....	151

*Pozn.: z Výkazů pro hodnocení plnění rozpočtů územních samosprávných celků, dobrovolných svazků obcí a regionálních rad za jednotlivé roky jsou přiloženy pouze relevantní strany z důvodu rozsáhlosti výkazů.*

# PŘÍLOHA A1 – Hlášení o produkci a nakládání s odpady 2011 – Veselí

## Hlášení o produkci a nakládání s odpady za rok:

2	0	1	1
---	---	---	---

Hlášení je určeno pro ORP (název): Přelouč

Vyřazeno pro údaje podléhající

### List č. 1 - Identifikace původce nebo oprávněné osoby

Strana č. 

0	0	1
---	---	---

  
Celkový počet stran hlášení 

0	0	3
---	---	---

<b>Původce nebo oprávněná osoba</b>	<b>Samostatná provozovna</b>												
IČ: <table border="1"><tr><td>0</td><td>0</td><td>2</td><td>7</td><td>4</td><td>5</td><td>6</td><td>9</td></tr></table>	0	0	2	7	4	5	6	9	Číslo provozovny: <table border="1"><tr><td>0</td><td>0</td><td>0</td><td>0</td></tr></table>	0	0	0	0
0	0	2	7	4	5	6	9						
0	0	0	0										
Název původce nebo oprávněné osoby: Obec Veselí	Název provozovny: Obec Veselí												
Ulice, č.p.: Veselí 68	Ulice, č.p.: Veselí 68												
Obec: Veselí	Obec: Veselí												
PSČ: <table border="1"><tr><td>5</td><td>3</td><td>5</td><td>0</td><td>1</td></tr></table>	5	3	5	0	1	PSČ: <table border="1"><tr><td>5</td><td>3</td><td>5</td><td>0</td><td>1</td></tr></table>	5	3	5	0	1		
5	3	5	0	1									
5	3	5	0	1									
Kód ORP: <table border="1"><tr><td>0</td><td>0</td><td>5</td><td>3</td><td>1</td><td>1</td></tr></table>	0	0	5	3	1	1	Kód ORP: <table border="1"><tr><td>0</td><td>0</td><td>5</td><td>3</td><td>1</td><td>1</td></tr></table>	0	0	5	3	1	1
0	0	5	3	1	1								
0	0	5	3	1	1								
IČZÚ: <table border="1"><tr><td>5</td><td>7</td><td>5</td><td>9</td><td>6</td><td>8</td></tr></table>	5	7	5	9	6	8	IČZÚ: <table border="1"><tr><td>5</td><td>7</td><td>5</td><td>9</td><td>6</td><td>8</td></tr></table>	5	7	5	9	6	8
5	7	5	9	6	8								
5	7	5	9	6	8								
Celkový počet provozoven původce nebo oprávněné osoby:	Hlášení vyplnil:												
Datum vyhotovení hlášení: <table border="1"><tr><td>1</td><td>2</td><td>0</td><td>1</td><td>1</td><td>2</td></tr></table>	1	2	0	1	1	2	Telefon: E-mail: Fax:						
1	2	0	1	1	2								
Podpis:	Provozovna je zapojena do systému sběru komunálního odpadu obce ano ne												
	Zastoupení obyvatel, od kterých je komunální odpad svážen v %												
	Poznámka: Hl. číslo 872 za období 1.1.2011 - 31.12.2011.												





# PŘÍLOHA A2 – Hlášení o produkci a nakládání s odpady 2012 – Veselí

## Hlášení o produkci a nakládání s odpady za rok:

Hlášení je určeno pro ORP (název): Přelouč

2 0 1 2

Vyhrazeno pro údaje podatelny

Strana č. 0 0 1  
Celkový počet stran hlášení 0 0 3

### List č. 1 - Identifikace původce nebo oprávněné osoby

Původce nebo oprávněná osoba										Samostatná provozovna									
IČ: 0 0 2 7 4 5 6 9										Číslo provozovny: 0									
Název původce nebo oprávněné osoby:										Název provozovny:									
Obec: Veselí										Obec: Veselí									
Ulice, č.p.: Veselí 68										Ulice, č.p.: Veselí 68									
Obec: Veselí										Obec: Veselí									
PSČ: 5 3 5 0 1										PSČ: 5 3 5 0 1									
Kód ORP: 0 0 5 3 1 1										Kód ORP: 0 0 5 3 1 1									
IČZÚJ: 5 7 5 9 6 8										IČZÚJ: 5 7 5 9 6 8									
Celkový počet provozoven původce nebo oprávněné osoby:										Hlášení vyplnil: <i>Oedřich Valenta</i>									
Datum vytvoření hlášení: 1 8 0 1 1 3										Telefon: E-mail: Fax: <i>606 660 250, obecn. úřad, Pohořelka, CZ</i>									
Podpis: <i>[Signature]</i>										Provozovna je zapojena do systému sběru komunálního odpadu obce: <input checked="" type="radio"/> ano <input type="radio"/> ne									
OBEC VESELÍ Veselí 68 • 535 01 Přelouč IČ: 002 74 569										Zastoupení obyvatel, od kterých je komunální odpad svážen v %: 100									
										Poznámka: HL číslo 880 za období 1.1.2012 - 31.12.2012.									







# PŘÍLOHA A3 – Hlášení o produkci a nakládání s odpady 2014 – Veselí

Příloha č. 20 k vyhlášce č. 383/2001 Sb.

Ministerstvo životního prostředí

<input checked="" type="radio"/> Řádné hlášení <input type="radio"/> Doplněné hlášení Hlášení o produkci a nakládání s odpady Vykazovaný rok    2 0 1 4		Evidenční číslo ORP pro vnitřní potřebu úřadu <input type="text"/>	
Hlášení určeno pro ORP (název)    5 3 1 1    Přelouč    ...		List č. 1 - Identifikace oprávněné osoby Celkový počet stran hlášení    5	
(Rovnice nebo oprávněná osoba - dříve platné k 31.12.2014. Označte IES)			
Přímická osoba			
JČO:	0 0 2 7 4 5 6 9		
Název:	Obec Veselí		
Ulice:		č. p.:	08
Obec:	Veselí	č. o.:	
PSČ:	5 3 5 0 1		
Kód ORP (SOP):	5 3 1 1		
IČZÚ:	5 7 5 9 6 8		
Celkový počet provozoven oprávněné osoby:    1			
Datum vyhotovení hlášení:    28.2.2015			
Podpis:			
Jméno:    Miloš		Příjmení:    Dvořák	
Email:    dvořak@obecveseli.cz			
Tel:    + 4 2 0 7 2 4 2 5 0 4 2			
Fax:    + 4 2 0			
Provozovna je zapojena do systému sběru komunálního odpadu obce: <input type="checkbox"/> Ne			
Zastoupení obyvatel, od kterých je komunální odpad svážěn v %:    100			
Poznámka:			

LIST č. 2 - Hlášení o produkci a nakládání s odpady za rok 2014

Pořadové číslo	Katalogové číslo odpadu	Kategorie odpadu	Zařazení odpadu		Množství odpadu (tunů)	Kód způsobu nakládání	Partner	Poř.
			Název druhu odpadu	Číslo provozovny				
IČO / ID 00274569      Číslo strany listu č. 2 0      Číslo strany listu č. 2 1 KČZÚ provozovny 5 7 5 9 6 8      Číslo provozovny 0      Počet stran listu č. 2 2								
1	150105	O	Kompostní odpady	4	0,086242	A00	(Firma) 60913843, SCP a.s., 0, Pardubická 1630, 53501, Přelouč, 575500	X
+					0,086242	ANG		X
2	150110	N	Čistý obecní odpad	0,04	0,04	A00	(Firma) 60913843, SCP a.s., 0, Pardubická 1630, 53501, Přelouč, 575500	X
+					0,04	ANG		X
3	200101	O	Popel a popela	1,851069	1,851069	A00	(Firma) 60913843, SCP a.s., 0, Pardubická 1630, 53501, Přelouč, 575500	X
+					1,851069	ANG		X
4	200102	O	Šklo	2,950165	2,950165	A00	(Firma) 60913843, SCP a.s., 0, Pardubická 1630, 53501, Přelouč, 575500	X
+					2,950165	ANG		X
5	200139	O	Papír	2,608436	2,608436	A00		X

LIST č. 2 - Hlášení o produkci a nakládání s odpady za rok **2014**

ICO / ID

Číslo provozovny

Číslo strany listu č. 2

Počet stran listu č. 2

Pořadové číslo	Zařazení odpadu		Množství odpadu (tuny)		Kód způsobu nakládání	Partner IČO, název, adresa a IČZÚ provozovny	Rozn.		
	Katalogové číslo odpadu	Název druhu odpadu	Odkem (+)	Z toho dle skupiny 7 (-)					
1	2	3	4	5	6	7	8	9	
	200130	O	řasy	2,608436	AN3	(Firma) 60913943, SCP a.s., 0, Pardubická 1630, 53501, Přečouč, 575500	...	X X	
+									
6	200201	O	Biologicky rozbídný odpad	43,789762	A00			X	
	200201	O	Biologicky rozbídný odpad	43,789762	AN3	(Firma) 60913943, SCP a.s., 0, Pardubická 1630, 53501, Přečouč, 575500	...	X X	
+									
7	200301	O	Směrný komunální odpad	63,054461	A00			X	
	200301	O	Směrný komunální odpad	63,054461	AN3	(Firma) 60913943, SCP a.s., 0, Pardubická 1630, 53501, Přečouč, 575500	...	X X	
+									
8	200307	O	Objemný odpad	1	A00			X	
	200307	O	Objemný odpad	1	AN3	(Firma) 60913943, SCP a.s., 0, Pardubická 1630, 53501, Přečouč, 575500	...	X X	
+									
Přidat další katalogové číslo odpadu							Online kontrola	Serždit	

# PŘÍLOHA A4 – Hlášení o produkci a nakládání s odpady 2015 – Veselí

Příloha č. 20 k vyhlášce č. 383/2001 Sb.

## Ministerstvo životního prostředí

Řádné hlášení  Doplněné hlášení

Hlášení o produkci a nakládání s odpady

Vykazovaný rok

Evidenční číslo ORP pro vnitřní potřebu úřadu

List č. 1 - Identifikace oprávněné osoby

Hlášení určeno pro ORP (název)     Přílohuč

Celkový počet stran hlášení

Původce nebo oprávněná osoba - údaje platné k 31.12.2015. <u>Dobaz na BES</u>	
Právnícká osoba	
ICZU:	<input type="text" value="0"/> <input type="text" value="0"/> <input type="text" value="2"/> <input type="text" value="7"/> <input type="text" value="4"/> <input type="text" value="5"/> <input type="text" value="6"/> <input type="text" value="9"/>
Název:	Obec Veselí
Ulice:	<input type="text" value="..."/> <input type="text" value="68"/> <input type="text" value="68"/> <input type="text" value="68"/>
Obec:	Veselí
PSČ:	<input type="text" value="5"/> <input type="text" value="3"/> <input type="text" value="5"/> <input type="text" value="0"/> <input type="text" value="1"/>
Kód ORP (SOP):	<input type="text" value="5"/> <input type="text" value="3"/> <input type="text" value="1"/> <input type="text" value="1"/>
ICZU:	<input type="text" value="5"/> <input type="text" value="7"/> <input type="text" value="5"/> <input type="text" value="9"/> <input type="text" value="6"/> <input type="text" value="8"/> <input type="text" value="..."/>
Celkový počet provozoven oprávněné osoby:	<input type="text" value="1"/>
Datum vyhotovení hlášení:	<input type="text" value="14.2.2016"/>
Podpis:	Evidenci vyplnil <input type="text" value="Miloš Dvořák"/>
Jméno:	Miloš
E-mail:	<input type="text" value="dvozak@obecveseli.cz"/>
Tel.:	<input type="text" value="+"/> <input type="text" value="4"/> <input type="text" value="2"/> <input type="text" value="0"/> <input type="text" value="7"/> <input type="text" value="2"/> <input type="text" value="4"/> <input type="text" value="2"/> <input type="text" value="5"/> <input type="text" value="0"/> <input type="text" value="4"/> <input type="text" value="2"/>
Fax:	<input type="text" value="+"/> <input type="text" value="4"/> <input type="text" value="2"/> <input type="text" value="0"/>
Prorozná je zapojena do systému sběru komunálního odpadu obce:	<input type="text" value="Ne"/>
Zastoupení obyvatel, od kterých je komunální odpad svážen v %:	<input type="text" value="100"/>
Poznámka:	

Ministerstvo životního prostředí

LIST č. 2 - Hlášení o produkci a nakládání s odpady za rok

Pořadové číslo	Katalogové číslo odpadu	Kategorie odpadu	Název druhu odpadu	Množství odpadu (tuny)		Kód způsobu nakládání	Partner	Pozn.	
				Celkem (+)	Z toho dle sloupce 7 (-)				
Zařazení odpadu				Číslo provozovny		Číslo strany listu č. 2		Počet stran listu č. 2	
IČO / ID 00274569 IČZÚJ provozovny 5 7 5 9 6 8				0				1 3	
1	150105	0	Kompozitní odpady	0,10546	0,10546	A00			9
	150105	0	Kompozitní odpady		0,10546	AN3	(Firma) 60913843, SOP s.s., 0, Pardubická 1630, 53501, Prielouč, 575500		X X
+ Přidat řádek stejného katalogového čísla odpadu									
2	150110	N	Obluky obsahující zbytky nebezpečných látek nebo odpady terénní údržby znečištěné	0,045	0,045	A00			X
	150110	N	Obluky obsahující zbytky nebezpečných látek nebo odpady terénní údržby znečištěné		0,045	AN3	(Firma) 60913843, SOP s.s., 0, Pardubická 1630, 53501, Prielouč, 575500		X X
+ Přidat řádek stejného katalogového čísla odpadu									
3	160103	0	Prumyslové odpady	0,055	0,055	A00			X
	160103	0	Prumyslové odpady		0,055	AN3	(Firma) 60913843, SOP s.s., 0, Pardubická 1630, 53501, Prielouč, 575500		X X
+ Přidat řádek stejného katalogového čísla odpadu									
4	200101	0	Papír a lepenka	2,125313	2,125313	A00			X
	200101	0	Papír a lepenka		2,125313	AN3	(Firma) 60913843, SOP s.s., 0, Pardubická 1630, 53501, Prielouč, 575500		X X
+ Přidat řádek stejného katalogového čísla odpadu									
5	200102	0	Skló	3,023669	3,023669	A00			X

Ministerstvo životního prostředí

LIST č. 2 - Hlášení o produkci a nakládání s odpady za rok

ICZÚ / ID 00274569 5 7 5 9 6 8  
ICZÚJ provozovny

Číslo provozovny 0

Číslo strany listu č. 2  
Počet stran listu č. 2

2  
3

Požadové číslo	Zařazení odpadu		Název druhu odpadu	Množství odpadu (tuny)		Kód způsobu nakládání	Partner ICO, název, adresa a IČZÚJ provozovny	Pozn.	
	Katalogové číslo odpadu	Kategorie odpadu		Celkem (+)	Z toho dle sloupce 7 (-)				
1	2	3	4	5	6	7	8	9	
	200102	0	slabo		3,023669	AN3	(Firma) 60913843, SOP a.s., 0, Pardubická 1630, 53501, Přelouč, 575500	X X	
+ Přidat řádek stejného katalogového čísla odpadu									
6	200139	0	Plasty	2,81521		A00		X	
	200139	0	Plasty		2,81521	AN3	(Firma) 60913843, SOP a.s., 0, Pardubická 1630, 53501, Přelouč, 575500	X X	
+ Přidat řádek stejného katalogového čísla odpadu									
7	200140	0	Kovy	0,126994		A00		X	
	200140	0	Kovy		0,126994	AN3	(Firma) 60913843, SOP a.s., 0, Pardubická 1630, 53501, Přelouč, 575500	X X	
+ Přidat řádek stejného katalogového čísla odpadu									
8	200201	0	Biologicky rozložitelný odpad	38,392528		A00		X	
	200201	0	Biologicky rozložitelný odpad		38,392528	AN3	(Firma) 60913843, SOP a.s., 0, Pardubická 1630, 53501, Přelouč, 575500	X X	
+ Přidat řádek stejného katalogového čísla odpadu									
9	200301	0	Smlouvy komunální odpad	61,126146		A00		X	
	200301	0	Smlouvy komunální odpad		61,126146	AN3	(Firma) 60913843, SOP a.s., 0, Pardubická 1630, 53501, Přelouč, 575500	X X	
+ Přidat řádek stejného katalogového čísla odpadu									





**Ministerstvo životního prostředí**

**Příloha - Seznam partnerů**

1	(Firma) 60913843, SOP a.s., Pardubická 1630, 53501, Píleňouč, 575500	x
---	--	---

# PŘÍLOHA A5 – Hlášení o produkci a nakládání s odpady 2016

## – Veselí

Příloha č. 20 k vyhlášce č. 383/2001 Sb.

Ministerstvo životního prostředí

Řádné hlášení  Doplněné hlášení

Hlášení o produkci a nakládání s odpady

Vykazovaný rok

Hlášení určeno pro ORP (název)

Původce nebo oprávněná osoba - údaj platný k 31.12.2016. [Odkaz na BES](#)

Právnícká osoba

Obchodní firma/název/jméno a příjmení: Obec Veselí

Ulice:

Obec:

PSC:

Kód ORP (SOP):

ICZÚ:

Datum vyhotovení hlášení:

Poznámka k hlášení:

Hlášení vyplnil

Jméno:

E-mail:

Tel.:

Pro zařízení bylo vydáno integrované povolení:  ANO  NE

Provozovna je smluvně zapojena do obecního systému sběru a nakládání s komunálními odpady:

Obec ohlašuje údaje o obecním systému nakládání s komunálními odpady:

Evidenční číslo ORP pro vnitřní potřebu úřadu

List č. 1 - Identifikace původce nebo oprávněné osoby

Celkový počet stran hlášení

Samostatná provozovna

Ohlašovatel hlásí za provozovnu na adrese sídla

Ohlašovatel hlásí za provozovnu mimo sídlo

Identifikační číslo zařízení nebo provozovny (ICZ/ICP)

Název provozovny:

Ulice:

Obec:

PSC:

Kód ORP (SOP):

ICZÚ:

Hlášení vyplnil

Jméno:

E-mail:

Tel.:

Pro zařízení bylo vydáno integrované povolení:  ANO  NE

Provozovna je smluvně zapojena do obecního systému sběru a nakládání s komunálními odpady:

Obec ohlašuje údaje o obecním systému nakládání s komunálními odpady:

LIST č. 2 - Hlášení o produkci a nakládání s odpady za vykazovaný rok

Identifikační číslo zařízení nebo provozovny (ICZ/ICP) **0027456901** Číslo strany listu č. 2 **1**  
 IČO / ID **00274569** IČZÚJ provozovny **5 7 5 9 6 8** Počet stran listu č. 2 **3**

Pořadové číslo	Zařazení odpadu			Množství odpadu (tunů)		Kód způsobu nakládání	Partner IČO, obchodní firma/název/jméno a příjmení, IČZ / ICP, název, adresa, IČZÚJ provozovny	Číslo ověření
	Katalogové číslo odpadu	Kategorie odpadu	Název druhu odpadu	Celkem (+)	Z toho dle sloupce 7 (-)			
1	2	3	4	5	6	7	8	9
1	150101	0	Papírové a lepenkové obaly	3,997		A00		X
	150101	0	Papírové a lepenkové obaly		3,997	AN3	(Firma) 28820215, Granplast s.r.o., 1011247623, 208, 53344, Staré Zdánice, 575721	X X
<b>+ Přidat řádek stejného katalogového čísla odpadu</b>								
2	150102	0	Plastové obaly	7,869		A00		X
	150102	0	Plastové obaly		7,869	AN3	(Firma) 28820215, Granplast s.r.o., 1011247623, 208, 53344, Staré Zdánice, 575721	X X
<b>+ Přidat řádek stejného katalogového čísla odpadu</b>								
3	150104	0	Kovové obaly	0,23		A00		X
	150104	0	Kovové obaly		0,23	AN3	(Firma) 28820215, Granplast s.r.o., 1011247623, 208, 53344, Staré Zdánice, 575721	X X
<b>+ Přidat řádek stejného katalogového čísla odpadu</b>								
4	150105	0	Kompozitní obaly	0,22		A00		X
	150105	0	Kompozitní obaly		0,22	AN3	(Firma) 28820215, Granplast s.r.o., 1011247623, 208, 53344, Staré Zdánice, 575721	X X
<b>+ Přidat řádek stejného katalogového čísla odpadu</b>								
5	150110	N	Obaly obsahující zbytky nebezpečných látek nebo obaly těmito látkami znečištěné	0,02		A00		X

LIST č. 2 - Hlášení o produkci a nakládání s odpady za vykazovaný rok

Identifikační číslo zařízení nebo provozovny (IČZ/IČP)

IČO / ID  
00274569  
5 7 5 9 6 8

Číslo strany listu č. 2

Počet stran listu č. 2

Pořadové číslo	Zařazení odpadu		Množství odpadu (tuny)	Kód způsobu nakládání	Partner	Číslo osvědčení			
	Katalogové číslo odpadu	Název druhu odpadu							
1	2	3	4	5	6	7	8	9	
150110	N	Oblevy obsahující zbytky nebezpečných látek nebo obaly látkami znečištěné	0,02	AN3	(Firma) 60913843, SOP a.s., 1, Pardubická 1630, 53501, Přelouč, 575500	...	...	X	
+ Přidat řádek stejného katalogového čísla odpadu									
200101	O	Papír a lepenka	1,021721	A00	(Firma) 60913843, SOP a.s., 1, Pardubická 1630, 53501, Přelouč, 575500	...	...	X	
200101	O	Papír a lepenka	1,021721	AN3	(Firma) 60913843, SOP a.s., 1, Pardubická 1630, 53501, Přelouč, 575500	...	...	X	
+ Přidat řádek stejného katalogového čísla odpadu									
200102	O	Sklo	3,077881	A00	(Firma) 60913843, SOP a.s., 1, Pardubická 1630, 53501, Přelouč, 575500	...	...	X	
200102	O	Sklo	3,077881	AN3	(Firma) 60913843, SOP a.s., 1, Pardubická 1630, 53501, Přelouč, 575500	...	...	X	
+ Přidat řádek stejného katalogového čísla odpadu									
200139	O	Plasty	1,66656	A00	(Firma) 60913843, SOP a.s., 1, Pardubická 1630, 53501, Přelouč, 575500	...	...	X	
200139	O	Plasty	1,66656	AN3	(Firma) 60913843, SOP a.s., 1, Pardubická 1630, 53501, Přelouč, 575500	...	...	X	
+ Přidat řádek stejného katalogového čísla odpadu									
200140	O	Kovy	0,071053	A00	(Firma) 60913843, SOP a.s., 1, Pardubická 1630, 53501, Přelouč, 575500	...	...	X	
200140	O	Kovy	0,071053	AN3	(Firma) 60913843, SOP a.s., 1, Pardubická 1630, 53501, Přelouč, 575500	...	...	X	
+ Přidat řádek stejného katalogového čísla odpadu									

LIST č. 2 - Hlášení o produkci a nakládání s odpady za vykazovaný rok

IČO / ID  Identifikační číslo zařízení nebo provozovny (IČZ/IČP)  Číslo strany listu č. 2   
 IČZÚJ provozovny  Počet stran listu č. 2

Pořadové číslo	Zařazování odpadu		Množství odpadu (tunový)	Kód způsobu nakládání	Partner	Číslo osvědčení	
	Katalogové číslo odpadu	Kategorie odpadu					
1	2	3	Celkem (+) Z toho dle sloupce 7 (-)	7	8	9	
10	200201	O	42,661256	A00		X	
	200201	O	42,661256	AN3	(Firma) 60913843, SOP a.s., 1, Pardubická 1630, 53501, Přelouč, 575500	X	
+ Přidat řádek stejného katalogového čísla odpadu							
11	200301	O	69,249848	A00		X	
	200301	O	69,249848	AN3	(Firma) 60913843, SOP a.s., 1, Pardubická 1630, 53501, Přelouč, 575500	X	
+ Přidat řádek stejného katalogového čísla odpadu							
12	200307	O	0,35	A00		X	
	200307	O	0,35	AN3	(Firma) 60913843, SOP a.s., 1, Pardubická 1630, 53501, Přelouč, 575500	X	
+ Přidat řádek stejného katalogového čísla odpadu							
Přidat další katalogové číslo odpadu						Online kontrola	Seřadit



Příloha - Seznam partnerů

1	(Firma) 60913843, SOP a.s., 1, Pardubická 1630, 53501, Přelouč, 575500	x
2	(Firma) 28820215, Granplast s.r.o., 1011247623, 208, 53344, Staré Ždánice, 575721	x

# PŘÍLOHA A6 – Hlášení o produkci a nakládání s odpady 2017 – Veselí

## Hlášení o produkci a nakládání s odpady

za rok:

2 0 1 7

Hlášení je určeno pro ORP (název): Přelouč

### List č. 1 - Identifikace původce nebo oprávněné osoby

Vyhrazeno pro údaje podatelky									
Strana č. 0 0 1									
Celkový počet stran hlášení: 0 0 4									
<b>Samostatná provozovna</b>									
IČ: 0 0 2 7 4 5 6 9									
Číslo provozovny: 0 0 2 7 4 5 6 9 0 1									
Název provozovny: Obec Veselí									
Obec: Veselí									
Ulice, č.p.: Veselí 68									
Obec: Veselí									
PSČ: 5 3 5 0 1									
Kód ORP: 0 0 5 3 1 1									
IČZÚ: 5 7 5 9 6 8									
Celkový počet provozoven původce nebo oprávněné osoby: 5 3 5 0 1									
Datum vyhotovení hlášení: 2 5 0 1 1 8									
Podpis: 0 0 5 3 1 1									
5 7 5 9 6 8									
Hlášení vyplnil: 5 7 5 9 6 8									
Telefon: E-mail: obecni.uradi@obecveseli.cz Fax: ano									
Provozovna je zapojena do systému sběru komunálního odpadu obce: ne									
Zastoupení obyvatel, od kterých je komunální odpad svážen v %									
Poznámka: Hl. číslo 1259 za období 1.1.2017 - 31.12.2017.									

4 - Hlášení o produkci a nakládání s odpady za rok (2)

Číslo provozovny:	0	0	2	7	4	5	6	9	0	1
IČZÚJ:	5	7	5	9	6	8				

Číslo provozovny: 0 0 2 7 4 5 6 9 0 1

Strana č. 0 0 2  
Celkový počet stran hlášení 0 0 4

Poř. č.	Katal. č. odp.	Kateg. odp.	Zařazení odpadu		Množství odpadu (tuny)	Kód zp. nakl.	Partner	Pozn.
			Název druhu odpadu	Číslo (+)				
1	200102	0	Sklo	4	3,050115	A00	00274569, Obec Veselí, Veselí 68, 575968	9
	200102	0	Sklo		0,000000	AN3	60913843, SGP a.s., Příbrouč, Pardubická 1630, 575500	
2	200201	0	Biologicky rozložitelný odpad		40,189101	A00	00274569, Obec Veselí, Veselí 68, 575968	
	200201	0	Biologicky rozložitelný odpad		0,000000	AN3	60913843, SGP a.s., Příbrouč, Pardubická 1630, 575500	
3	200301	0	Směsný komunální odpad		73,639280	A00	00274569, Obec Veselí, Veselí 68, 575968	
	200301	0	Směsný komunální odpad		0,000000	AN3	60913843, SGP a.s., Příbrouč, Pardubická 1630, 575500	
4	200307	0	Objemný odpad		0,300000	A00	00274569, Obec Veselí, Veselí 68, 575968	
	200307	0	Objemný odpad		0,000000	AN3	60913843, SGP a.s., Příbrouč, Pardubická 1630, 575500	



	Ozprávní skládky (2)	Volná kapacita (m3)
...na nebo podskupina skládky		0,00
Skládka s více sektory		0,00
z toho:		0,00
		0,00
		0,00
		0,00
Stav finanční rezervy k 31. prosinci vykazovaného roku:		0,00 (Kč)

Ukazatel (rizikový prvek, látka)		Jednotka	Průměrná roční hodnota
1	Sušina kalu	%	0
2	pH		0,00
3	Cd	mg/kg sušiny kalu	0,00
4	Cu	mg/kg sušiny kalu	0,00
5	Hg	mg/kg sušiny kalu	0,00
6	Pb	mg/kg sušiny kalu	0,00
7	Zn	mg/kg sušiny kalu	0,00
8	As	mg/kg sušiny kalu	0,00
9	Cr	mg/kg sušiny kalu	0,00
10	Ni	mg/kg sušiny kalu	0,00
11	AOX	mg/kg sušiny kalu	0,00
12	PCB (součet kongenerů 28,52, 101, 138, 153 a 180)	mg/kg sušiny kalu	0,00
<b>Mikrobiologické ukazatele</b>			
Počet analýz použitých pro výpočet průměrné roční hodnoty			
13	Enterokoky	KT7/g sušiny kalu	min. hodnota 0,00 max. hodnota 0,00
14	Termotolerantní koliformní bakterie	KT7/g sušiny kalu	0,00
Četnost			
pozitivních			negativních
15	Salmonella sp.	0,00	0,00

# PŘÍLOHA A7 – Hlášení o produkci a nakládání s odpady 2018 – Veselí

Příloha č. 20 k vyhlášce č. 383/2001 Sb.

Ministerstvo životního prostředí

Řádné hlášení  Doplněné hlášení Evidenční číslo řádného hlášení 1 223 078

**V případě doplněného hlášení je nutno zaslat opětovně celý formulář včetně všech ohlašovaných dat.**

Hlášení o produkci a nakládání s odpady

Vykazovaný rok 2 0 1 8

Hlášení určeno pro ORP (název) 5 3 1 1 Přelouč

Přívodce nebo oprávněná osoba - údaje platné k 31.12.2018. Odkaz na BES

Právní osoba		
ICD:	0 0 2 7 4 5 6 9	
Obchodní firma/název/jméno a příjmení: Obec Veselí		
Ulice:	Č.p.: 68	Č.o.: ...
Obec: Veselí		
PSČ: 5 3 5 0 1		
Kód ORP (SOP): 5 3 1 1		
ICZU: 5 7 5 9 6 8 ...		
Datum vyhotovení hlášení:	19.3.2019	
Poznámka k hlášení:		

Samostatná provozovna

Adresa samostatné provozovny je shodná s adresou sídla  
 Adresa samostatné provozovny není shodná s adresou sídla

IČP  IČZ Identifikační číslo provozovny (IČP) 0027456901

Název provozovny: Obec Veselí

Ulice: Veselí

Obec: Veselí

PSČ: 5 3 5 0 1

Kód ORP (SOP): 5 3 1 1

ICZU: 5 7 5 9 6 8

Hlášení vyplnil

Jméno: Mlkoš Příjmení: Dvořák

E-mail: dvořak@obecveseli.cz

Tel: + 4 2 0 7 2 4 2 2 5 0 4 2

Pro zařízení bylo vydáno integrované povolení:  ANO  NE

Provozovna je smluvně zapojena do obecního systému sběru a nakládání s komunálními odpady:  Ne  Ano

Obec ohlašuje údaje o obecním systému nakládání s komunálními odpady:  Ne  Ano

Líst č. 1 - Identifikace původce nebo oprávněné osoby

Celkový počet stran hlášení 7

Ministerstvo životního prostředí

LIST č. 2 - Hlášení o produkci a nakládání s odpady za vykazovaný rok

Pořadové číslo	Katalogové číslo odpadu	Zařazení odpadu		Množství odpadu (tuny)	Kód způsobu nakládání	Partner	Číslo strany listu č. 2
		Kategorie odpadu	Název druhu odpadu				
1	150105	O	Kompostní obaly	0,509	A00		
1	150105	O	Kompostní obaly	0,509	AN3	(Firma) 28820215, Granplast s.r.o., CZE00039, Švermova 374, 53821, Státníhany, 572268	
<b>+ Přidat řádek stejného katalogového čísla odpadu</b>							
2	150110	N	Čistý obalovací štítek nebezpečných tekutých odpadů (včetně štítků znečištěných)	0,016	A00		
	150110	N	Čistý obalovací štítek nebezpečných tekutých odpadů (včetně štítků znečištěných)	0,016	AN3	(Firma) 60913843, SOP a.s., CZE00307, Pardubická 1630, 53501, Přebouč, 575500	
<b>+ Přidat řádek stejného katalogového čísla odpadu</b>							
3	200101	O	Papír a lepenka	5,615	A00		
	200101	O	Papír a lepenka	5,615	AN3	(Firma) 28820215, Granplast s.r.o., CZE00039, Švermova 374, 53821, Státníhany, 572268	
<b>+ Přidat řádek stejného katalogového čísla odpadu</b>							
4	200102	O	Sklo	4,784229	A00		
	200102	O	Sklo	4,784229	AN3	(Firma) 60913843, SOP a.s., CZE00307, Pardubická 1630, 53501, Přebouč, 575500	
<b>+ Přidat řádek stejného katalogového čísla odpadu</b>							
5	200132	N	Skla (včetně štítků znečištěných)	0,003	A00		

Ministerstvo životního prostředí

LIST č. 2 - Hlášení o produkci a nakládání s odpady za vykazovaný rok

IČO / ID 00274569      5 7 5 9 6 8      Identifikační číslo zařízení nebo provozovny (IČZ/IČP) 0027456901      Číslo strany listu č. 2 2  
 IČZÚJ provozovny      Počet stran listu č. 2 3

Pořadové číslo	Zařazení odpadu		Množství odpadu (tuny)	Kód způsobu nakládání	Partner	Číslo ověření			
	Katalogové číslo odpadu	Název druhu odpadu							
1	2	3	4	5	6	7	8	9	
			Celkem (+)	Z toho dle sloupce 7 (-)					
	200132	N	0,003	AN3	(Firma) 60913843, SOP a.s., CZE00307, Parubická 1630, 53501, Přelouč, 575500	X	X	X	
+ Přidat řádek stejného katalogového čísla odpadu									
6	200139	0	12,09	A00				X	
	200139	0	12,09	AN3	(Firma) 28820215, Granplast s.r.o., CZE00539, Švermova 374, 53821, Slatkany, 572268	X	X	X	
+ Přidat řádek stejného katalogového čísla odpadu									
7	200140	0	1,021	A00				X	
	200140	0	1,021	AN3	(Firma) 28820215, Granplast s.r.o., CZE00539, Švermova 374, 53821, Slatkany, 572268	X	X	X	
+ Přidat řádek stejného katalogového čísla odpadu									
8	200201	0	44,139435	A00				X	
	200201	0	44,139435	AN3	(Firma) 60913843, SOP a.s., CZE00307, Parubická 1630, 53501, Přelouč, 575500	X	X	X	
+ Přidat řádek stejného katalogového čísla odpadu									
9	200301	0	73,981631	A00				X	
	200301	0	73,981631	AN3	(Firma) 60913843, SOP a.s., CZE00307, Parubická 1630, 53501, Přelouč, 575500	X	X	X	
+ Přidat řádek stejného katalogového čísla odpadu									

**Ministerstvo životního prostředí**

**LIST č. 2 - Hlášení o produkci a nakládání s odpady za vykazovaný rok**

IČO / ID		00274569		Identifikační číslo zařízení nebo provozovny (IČZ/IČP)		0027456901		Číslo strany listu č. 2		3	
IČZÚJ provozovny		5 7 5 9 6 8						Počet stran listu č. 2		3	
Požadové číslo	Zahazování odpadu			Množství odpadu (tuny)		Kód způsobu nakládání	Partner	Číslo ovědčení			
	Katalogové číslo odpadu	Kategorie odpadu	Název druhu odpadu	Celkem (+)	Z toho dle sloupce 7 (-)						
1	2	3	4	5	6	7	8	9			
10	200307	0	Objemný odpad	0,97		A00				X	
	200307	0	Objemný odpad		0,97	AN3	(Firma) 60913843, s.p. a.s., CZE00007, Pardubická 1630, 53501, Přebouč, 575500			X	
+ Přidat řádek stejného katalogového čísla odpadu											
Přidat další katalogové číslo odpadu											
										Online kontrola	Seřadit

Příloha - Seznam partnerů

1	(Firma) 28820215, Granplast s.r.o., CZE00539, Švermova 374, 53821, Slatiňany, 572268	x
2	(Firma) 60913843, SOP a.s., CZE00307, Pardubická 1630, 53501, Přelouč, 575500	x

List č. 5 – Údaje o obecním systému nakládání s komunálními odpady

IČO / ID   
 IČZÚJ provozovny

Identifikační číslo zařízení  
 nebo provozovny (IČZ/IČP)

Vyplňuje obec:

Systém nakládání s odpady v obci	
Počet původců (IČO) smluvně zapojených do obecního systému sběru a nakládání s komunálními odpady	2
Platba občanů za komunální odpady je nastavena podle množství produkováných komunálních odpadů	Ano
V obci je nastaven systém nakládání se stavebními odpady od občanů	Ne
Sběr textilu od občanů v obci	Ano



# PŘÍLOHA A8 – Hlášení o produkci a nakládání s odpady 2019 – Veselí

Příloha č. 20 k vyhlášce č. 383/2001 Sb.

## Ministerstvo životního prostředí

Rádné hlášení  Doplněné hlášení  
Hlášení o produkci a nakládání s odpady

Vykazovaný rok

Hlášení určeno pro ORP (název)     Přílohuč

List č. 1 - Identifikace původce nebo oprávněné osoby  
Celkový počet stran hlášení

Původce nebo oprávněná osoba - údaje platné k 31.12.2019.		Samostatná provozovna	
Právnícká osoba		<input checked="" type="radio"/> Adresa samostatné provozovny je shodná s adresou sídla <input type="radio"/> Adresa samostatné provozovny není shodná s adresou sídla	
ICD:	<input type="text" value="0"/> <input type="text" value="0"/> <input type="text" value="2"/> <input type="text" value="7"/> <input type="text" value="4"/> <input type="text" value="5"/> <input type="text" value="6"/> <input type="text" value="9"/>	<input checked="" type="radio"/> IČP <input type="radio"/> IČZ	Identifikační číslo provozovny (IČP): <input type="text" value="0027456901"/>
Obchodní firma/název/jméno a příjmení:	Obec Veselí	Název provozovny:	Obec Veselí
Ulice:	<input type="text" value="..."/>	č. p.:	<input type="text" value="68"/>
Obec:	Veselí	č. o.:	<input type="text" value="..."/>
PSČ:	<input type="text" value="5"/> <input type="text" value="3"/> <input type="text" value="5"/> <input type="text" value="0"/> <input type="text" value="1"/>	Obec:	Veselí
Kód ORP (SOP):	<input type="text" value="5"/> <input type="text" value="3"/> <input type="text" value="1"/> <input type="text" value="1"/>	PSČ:	<input type="text" value="5"/> <input type="text" value="3"/> <input type="text" value="5"/> <input type="text" value="0"/> <input type="text" value="1"/>
KZU:	<input type="text" value="5"/> <input type="text" value="7"/> <input type="text" value="5"/> <input type="text" value="9"/> <input type="text" value="6"/> <input type="text" value="8"/> <input type="text" value="..."/>	Kód ORP (SOP):	<input type="text" value="5"/> <input type="text" value="3"/> <input type="text" value="1"/> <input type="text" value="1"/>
Datum vyhotovení hlášení:	<input type="text" value="12.2.2020"/>	KZU:	<input type="text" value="5"/> <input type="text" value="7"/> <input type="text" value="5"/> <input type="text" value="9"/> <input type="text" value="6"/> <input type="text" value="8"/>
Poznámka k hlášení:	Hlášení vyplnil		
Jméno:	Miloslav	Příjmení:	Dvořák
E-mail:	dvorak@obecveseli.cz		
Tel.:	<input type="text" value="+"/> <input type="text" value="4"/> <input type="text" value="2"/> <input type="text" value="0"/> <input type="text" value="7"/> <input type="text" value="2"/> <input type="text" value="4"/> <input type="text" value="2"/> <input type="text" value="2"/> <input type="text" value="5"/> <input type="text" value="0"/> <input type="text" value="4"/> <input type="text" value="2"/>	Pro zařízení bylo vydáno integrované povolení: <input type="radio"/> ANO <input checked="" type="radio"/> NE	
Provozovna je smluvně zapojena do obecního systému sběru a nakládání s komunálními odpady:		Obec ohlašuje údaje o obecním systému nakládání s komunálními odpady:	
Ne		Ne	
Ano		Ano	

**Ministerstvo životního prostředí**

LIST č. 2 - Hlášení o produkci a nakládání s odpady za vykazovaný rok

ICO / ID 00274569 5 7 5 9 6 8 Identifikační číslo zařízení nebo provozovny (IČZ/ICP) 0027456901 Číslo strany listu č. 2 1  
 IČZUJ provozovny 5 7 5 9 6 8 Počet stran listu č. 2 3

Pořadové číslo	Zařazení odpadu		Množství odpadu (tuny)	Kód způsobu nakládání	Partner	Číslo osvědčení			
	Katalogové číslo odpadu	Název druhu odpadu							
1	2	3	4	5	6	7	8	9	
1	150105	0	Kompostní odpady	0,469	A00			X	
	150105	0	Kompostní odpady	0,469	AN3	(Firma) 28820215, Granplast s.r.o., CZE00539, Švermova 874, 53821, Slatiňany, 572268		X	
+ Přidat řádek stejného katalogového čísla odpadu									
2	150110	N	Čistý ekologický dřevitý odpadový lišek nebo odpady dřevitá látkami zmíňované	0,27	A00			X	
	150110	N	Čistý ekologický dřevitý odpadový lišek nebo odpady dřevitá látkami zmíňované	0,27	AN3	(Firma) 60913843, SOP a.s., CZE00307, Pardubická 1630, 53501, Přelouč, 575500		X	
+ Přidat řádek stejného katalogového čísla odpadu									
3	160103	0	Pracovní odpady	0,08	A00			X	
	160103	0	Pracovní odpady	0,08	AN3	(Firma) 60913843, SOP a.s., CZE00307, Pardubická 1630, 53501, Přelouč, 575500		X	
+ Přidat řádek stejného katalogového čísla odpadu									
4	200101	0	Papír a lepenka	5,502	A00			X	
	200101	0	Papír a lepenka	5,502	AN3	(Firma) 28820215, Granplast s.r.o., CZE00539, Švermova 874, 53821, Slatiňany, 572268		X	
+ Přidat řádek stejného katalogového čísla odpadu									
5	200102	0	Sklá	6,711721	A00			X	

Ministerstvo životního prostředí

LIST č. 2 - Hlášení o produkci a nakládání s odpady za vykazovaný rok

Pořadové číslo	Zafazování odpadu		Množství odpadu (tuny)	Kód způsobu nakládání	Partner	Číslo ověření				
	Katalogové číslo odpadu	Kategorie odpadu					Název druhu odpadu	Číslo strany listu č. 2	Číslo strany listu č. 2	
1	2	3	4	5	6	7	8	9	10	11
	200102	0	silo	6,711721	AN3	...	(Firma) 60913843, SOP a.s., CZE00307, Pardubická 1630, 53501, Přelouč, 575500	...	...	X X
+ Přidat řádek stejného katalogového čísla odpadu										
6	200139	0	Plasty	11,843	A00	...	(Firma) 28820215, Grandplast s.r.o., CZE00539, Švermova 874, 53821, Slatiňany, 572268	...	...	X X
	200139	0	Plasty	11,843	AN3	...	(Firma) 28820215, Grandplast s.r.o., CZE00539, Švermova 874, 53821, Slatiňany, 572268	...	...	X X
+ Přidat řádek stejného katalogového čísla odpadu										
7	200140	0	Kovy	0,94	A00	...	(Firma) 60913843, SOP a.s., CZE00307, Pardubická 1630, 53501, Přelouč, 575500	...	...	X X
	200140	0	Kovy	0,94	AN3	...	(Firma) 60913843, SOP a.s., CZE00307, Pardubická 1630, 53501, Přelouč, 575500	...	...	X X
+ Přidat řádek stejného katalogového čísla odpadu										
8	200201	0	Biologicky rozložitelný odpad	38,627569	A00	...	(Firma) 60913843, SOP a.s., CZE00307, Pardubická 1630, 53501, Přelouč, 575500	...	...	X X
	200201	0	Biologicky rozložitelný odpad	38,627569	AN3	...	(Firma) 60913843, SOP a.s., CZE00307, Pardubická 1630, 53501, Přelouč, 575500	...	...	X X
+ Přidat řádek stejného katalogového čísla odpadu										
9	200301	0	Smlouky komerční odpad	72,990053	A00	...	(Firma) 60913843, SOP a.s., CZE00307, Pardubická 1630, 53501, Přelouč, 575500	...	...	X X
	200301	0	Smlouky komerční odpad	72,990053	AN3	...	(Firma) 60913843, SOP a.s., CZE00307, Pardubická 1630, 53501, Přelouč, 575500	...	...	X X
+ Přidat řádek stejného katalogového čísla odpadu										

**Ministerstvo životního prostředí**

LIST č. 2 - Hlášení o produkci a nakládání s odpady za vykazovaný rok

ICO / ID ICZUJ provozovny	00274569	5	7	5	9	6	8	Identifikační číslo zařízení nebo provozovny (ICZ/ICP)	0027456901	Číslo strany listu č. 2	3	Počet stran listu č. 2	3
Pořadové číslo	Katalogové číslo odpadu	Zařazení odpadu		Množství odpadu (tuny)		Kód způsobu nakládání	Partneři	Číslo osvědčení	Číslo osvědčení	Číslo osvědčení	Číslo osvědčení	Číslo osvědčení	
		Kategorie odpadu	Název druhu odpadu	Celkem (+)	Z toho dle sloupce 7 (-)								ICO, obchodní firma/název/římno a příjmení, IČZ / IČP, adresa, IČZUJ provozovny
1	2	3	4	5	6	7	8	9					
10	200307	0	Objemný odpad	4,36		A00						X	
	200307	0	Objemný odpad	4,36	4,36	AN3	(Firma) 60913843, SOP as., CZE00307, Pardubická 1630, 53501, Přelouč, 575500					X	
+ Přidat řádek stejného katalogového čísla odpadu													
Přidat další katalogové číslo odpadu													
										Online kontrola	Seřadit		

Ministerstvo životního prostředí

Příloha - Seznam partnerů

1	(Firma) 28820215, Granplast s.r.o., CZE00539, Švermova 874, 53821, Slatiňany, 572268	x
2	(Firma) 60913843, SOP a.s., CZE00307, Pardubická 1630, 53501, Přelouč, 575500	x

Ministerstvo Životního prostředí

List č. 5 – Údaje o obecním systému nakládání s komunálními odpady

KČO / ID  IČO / IČZP  IČZP / IČO  IČO / IČZP

Vypĺňuje obec:

Systém nakládání s odpady v obci

Počet původců (BCO) ukládání započítaných do obecního systému sběru a nakládání s komunálními odpady	2
Požádá občanská za komunální odpady je nastavena podle množství produkovaných komunálních odpadů	Ano
V obci je nastaven systém nakládání se stavebními odpady od občanů	Ne
Sběr textilu od občanů v obci	Ano

# PŘÍLOHA B1 – Výkaz pro hodnocení plnění rozpočtu územních samosprávných celků, dobrovolných svazků obcí a regionálních rad 2011 – Veselí

Licence: DR13

XCRGBA1A / B1A (03032011 / 03032011)

Ministerstvo financí

FIN 2-12 M

## VÝKAZ PRO HODNOCENÍ PLNĚNÍ ROZPOČTU

územních samosprávných celků, dobrovolných svazků obcí a regionálních rad

sestavěný k 13 / 2011

(v Kč na dvě desetinná místa)

Rok Měsíc IČO

2011 13 00274569

Název a sídlo účetní jednotky: **Obec Veselí**  
**Veselí 68**  
**535 01 Přelouč**



### I. ROZPOČTOVÉ PŘÍJMY

Paragraf	Položka	Text	Schválený rozpočet	Rozpočet po změnách	Výsledek od počátku roku	% RS	% RU
a	b		1	2	3		
0000	1111	Daň z příjmů fyzických osob ze záv.čin. a fun.pož.	430 000,00	430 000,00	486 447,46	113,13	113,13
0000	1112	Daň z příjmů fyzických osob ze SVČ	45 000,00	45 000,00	68 634,39	152,52	152,52
0000	1113	Daň z příjmů fyzických osob z kapit. výnosů	35 000,00				
0000	1121	Daň z příjmů právnických osob	500 000,00	500 000,00	538 989,95	107,80	107,80
0000	1211	Daň z přidané hodnoty	970 000,00	970 000,00	1 105 862,57	114,01	114,01
0000	1337	Poplatek za provoz, shrom.... a odstr. kom. odpadu	180 000,00	180 000,00	180 444,00	100,25	100,25
0000	1341	Poplatek ze psů	8 500,00	8 500,00	7 038,00	82,80	82,80
0000	1343	Poplatek za užívání veřejného prostranství	1 000,00	20,00	20,00	2,00	100,00
0000	1361	Správní poplatky	1 000,00	1 000,00	950,00	95,00	95,00
0000	1511	Daň z nemovitostí	205 000,00	205 000,00	248 818,33	121,37	121,37
0000	2460	Splátky půjčených prostředků od obyvatelstva		1 562,49	1 562,49	*****	100,00
0000	4111	Neinvestiční přijaté transf.z všeob.pokl.správy SR		1 863,00	1 863,00	*****	100,00
0000	4112	Neinv.př.transfery ze SR v rámci souhr.dot.vztahu	124 400,00	102 900,00	102 900,00	82,72	100,00
0000	4113	Neinvestiční přijaté transfery za státních fondů		750,00	750,00	*****	100,00
0000	4116	Ostatní neinv.přijaté transfery ze st. rozpočtu		144 350,00	144 350,00	*****	100,00
0000	4121	Neinvestiční přijaté transfery od obcí		14 100,00	14 100,00	*****	100,00
0000	4122	Neinvestiční přijaté transfery od krajů		100 000,00	100 000,00	*****	100,00
0000	4213	Investiční přijaté transfery ze státních fondů		42 632,60	42 632,60	*****	100,00
0000	4216	Ostatní invest.přijaté transf.ze státního rozpočtu		724 754,20	724 754,20	*****	100,00
0000	<b>Bez ODPA</b>		2 499 900,00	3 472 432,29	3 770 116,99	150,81	108,57
2141	2132	Příjmy z pronájmu ost. nemovit. a jejich částí	18 000,00	18 000,00	10 500,00	58,33	58,33
2141	<b>Vnitřní obchod</b>		18 000,00	18 000,00	10 500,00	58,33	58,33
3319	2112	Příjmy z prod. zboží (jinak nakoup.za úč.prodeje)		4 590,00	4 590,00	*****	100,00
3319	<b>Ostatní záležitosti kultury</b>			4 590,00	4 590,00	*****	100,00

**I. ROZPOČTOVÉ PŘÍJMY**

Paragraf	Položka	Text	Schválený rozpočet	Rozpočet po změnách	Výsledek od počátku roku	% RS	% RU
a	b		1	2	3		
3349	2119	Ostatní příjmy z vlastní činnosti		1 000,00	1 000,00	*****	100,00
<b>3349</b>	<b>Ostatní záležitosti sdělovacích prostředků</b>			1 000,00	1 000,00	*****	100,00
3399	2112	Příjmy z prod. zboží (jinak nakoup.za úč.prodeje)	2 000,00	2 000,00			
<b>3399</b>	<b>Ostatní záležitosti kultury, církví a sděl.prostř.</b>		2 000,00	2 000,00			
3419	2111	Příjmy z poskytování služeb a výrobků	1 000,00	1 000,00			
<b>3419</b>	<b>Ostatní tělovýchovná činnost</b>		1 000,00	1 000,00			
3612	2132	Příjmy z pronájmu ost. nemovit. a jejich částí	10 000,00	20 000,00	18 271,00	182,71	91,36
<b>3612</b>	<b>Bytové hospodářství</b>		10 000,00	20 000,00	18 271,00	182,71	91,36
3639	2111	Příjmy z poskytování služeb a výrobků	4 000,00				
3639	2119	Ostatní příjmy z vlastní činnosti	2 000,00	4 000,00	4 000,00	200,00	100,00
3639	2131	Příjmy z pronájmu pozemků	3 000,00	3 000,00	1 796,00	59,87	59,87
3639	2132	Příjmy z pronájmu ost. nemovit. a jejich částí	3 000,00	37 000,00	36 161,00	*****	97,73
3639	2133	Příjmy z pronájmu movitých věcí		4 000,00	3 900,00	*****	97,50
3639	2310	Příjmy z prodeje krátk.a drobného dlouhodob.majetk		41 000,00	40 750,00	*****	99,39
3639	3111	Příjmy z prodeje pozemků		36 000,00	35 596,00	*****	98,88
<b>3639</b>	<b>Komunální služby a územní rozvoj j.n.</b>		12 000,00	125 000,00	122 203,00	*****	97,76
3722	2133	Příjmy z pronájmu movitých věcí	1 000,00	1 000,00			
<b>3722</b>	<b>Sběr a svoz komunálních odpadů</b>		1 000,00	1 000,00			
3723	2111	Příjmy z poskytování služeb a výrobků	1 000,00	1 000,00			
<b>3723</b>	<b>Sběr a svoz ost.odpadů (jiných než nebez.a komun.)</b>		1 000,00	1 000,00			
3725	2324	Přijaté nekapitálové příspěvky a náhrady	10 000,00	20 000,00	20 141,50	201,42	100,71
<b>3725</b>	<b>Využívání a zneškodňování komun.odpadů</b>		10 000,00	20 000,00	20 141,50	201,42	100,71
3745	2324	Přijaté nekapitálové příspěvky a náhrady		1 000,00	624,40	*****	62,44
<b>3745</b>	<b>Péče o vzhled obcí a veřejnou zeleň</b>			1 000,00	624,40	*****	62,44
6171	2111	Příjmy z poskytování služeb a výrobků	2 000,00	2 000,00			
6171	2321	Přijaté neinvestiční dary		10 000,00	10 070,00	*****	100,70
<b>6171</b>	<b>Činnost místní správy</b>		2 000,00	12 000,00	10 070,00	503,50	83,92
6310	2141	Příjmy z úroků (část)	20 000,00	20 000,00	807,64	4,04	4,04
<b>6310</b>	<b>Obecné příjmy a výdaje z finančních operací</b>		20 000,00	20 000,00	807,64	4,04	4,04
<b>ROZPOČTOVÉ PŘÍJMY CELKEM</b>			<b>2 576 900,00</b>	<b>3 699 022,29</b>	<b>3 958 324,53</b>	<b>153,61</b>	<b>107,01</b>



**II. ROZPOČTOVÉ VÝDAJE**

Paragraf	Položka	Text	Schválený rozpočet	Rozpočet po změnách	Výsledek od počátku roku	% RS	% RU
a	b		1	2	3		
3639	<b>5362</b>	Platby daní a poplatků státnímu rozpočtu	2 000,00	12 000,00	5 562,00	278,10	46,35
3639	<b>5363</b>	Úhrady sankcí jiným rozpočtům	500,00	500,00			
3639	<b>5365</b>	Platby daní a poplatků krajům, obcím a st.fondům	500,00	500,00			
3639	<b>6130</b>	Pozemky	2 000,00	2 000,00	950,00	47,50	47,50
<b>3639</b>	<b>Komunální služby a územní rozvoj j.n.</b>		<b>107 600,00</b>	<b>345 739,29</b>	<b>68 145,00</b>	<b>63,33</b>	<b>19,71</b>
3721	<b>5169</b>	Nákup ostatních služeb	10 000,00	10 000,00			
<b>3721</b>	<b>Sběr a svoz nebezpečných odpadů</b>		<b>10 000,00</b>	<b>10 000,00</b>			
3722	<b>5164</b>	Nájemné	1 000,00	1 000,00			
3722	<b>5169</b>	Nákup ostatních služeb	229 000,00	279 000,00	271 979,00	118,77	97,48
<b>3722</b>	<b>Sběr a svoz komunálních odpadů</b>		<b>230 000,00</b>	<b>280 000,00</b>	<b>271 979,00</b>	<b>118,25</b>	<b>97,14</b>
3723	<b>5169</b>	Nákup ostatních služeb	10 000,00	10 000,00			
<b>3723</b>	<b>Sběr a svoz ost.odpadů (jiných než nebez.a komun.)</b>		<b>10 000,00</b>	<b>10 000,00</b>			
3742	<b>5164</b>	Nájemné	1 100,00	1 100,00			
<b>3742</b>	<b>Chráněné části přírody</b>		<b>1 100,00</b>	<b>1 100,00</b>			
3745	<b>5011</b>	Platy zaměstnanců v pracovním poměru	260 000,00	156 600,00	154 132,00	59,28	98,42
3745	<b>5021</b>	Ostatní osobní výdaje	15 000,00	8 000,00	7 547,00	50,31	94,34
3745	<b>5023</b>	Odměny členů zastupitelstva obcí a krajů					
3745	<b>5031</b>	Povinné poj.na soc.zab.a přísp.na st.pol.zaměstnan	60 000,00	60 000,00	31 906,00	53,18	53,18
3745	<b>5032</b>	Povinné poj.na veřejné zdravotní pojištění	20 000,00	20 000,00	16 593,00	82,97	82,97
3745	<b>5038</b>	Povinné pojistné na úrazové pojištění		500,00	187,00	*****	37,40
3745	<b>5132</b>	Ochranné pomůcky	15 000,00	15 000,00	570,00	3,80	3,80
3745	<b>5134</b>	Prádlo, oděv a obuv		2 000,00	1 421,00	*****	71,05
3745	<b>5137</b>	Drobný hmotný dlouhodobý majetek	30 000,00	23 500,00			
3745	<b>5139</b>	Nákup materiálu j.n.	15 000,00	15 000,00	11 192,00	74,61	74,61
3745	<b>5154</b>	Elektrická energie					
3745	<b>5156</b>	Pohonné hmoty a maziva	10 000,00	10 000,00	26 146,00	261,46	261,46
3745	<b>5166</b>	Konzultační, poradenské a právní služby		1 000,00	700,00	*****	70,00
3745	<b>5169</b>	Nákup ostatních služeb	10 000,00	132 000,00	131 723,40	*****	99,79
3745	<b>5171</b>	Opravy a udržování	15 000,00	25 000,00	23 574,60	157,16	94,30
3745	<b>5179</b>	Ostatní nákupy j.n.		3 000,00	3 000,00	*****	100,00
3745	<b>6122</b>	Stroje, přístroje a zařízení	47 200,00	47 200,00			
<b>3745</b>	<b>Péče o vzhled obcí a veřejnou zeleň</b>		<b>497 200,00</b>	<b>518 800,00</b>	<b>408 692,00</b>	<b>82,20</b>	<b>78,78</b>
3900	<b>5192</b>	Poskytnuté neinvestiční příspěvky a náhrady (část)		6 000,00	6 000,00	*****	100,00
<b>3900</b>	<b>Ost. činnosti souvis. se službami pro obyvatelstvo</b>			<b>6 000,00</b>	<b>6 000,00</b>	<b>*****</b>	<b>100,00</b>
4399	<b>5192</b>	Poskytnuté neinvestiční příspěvky a náhrady (část)		3 000,00	3 000,00	*****	100,00
<b>4399</b>	<b>Ostatní záležitosti soc.věcí a politiky zaměstnано</b>			<b>3 000,00</b>	<b>3 000,00</b>	<b>*****</b>	<b>100,00</b>
5512	<b>5021</b>	Ostatní osobní výdaje	2 000,00	2 000,00	1 764,00	88,20	88,20
5512	<b>5137</b>	Drobný hmotný dlouhodobý majetek	2 000,00	2 000,00			
5512	<b>5139</b>	Nákup materiálu j.n.	5 000,00	5 000,00	396,00	7,92	7,92
5512	<b>5156</b>	Pohonné hmoty a maziva	2 000,00	2 000,00	547,00	27,35	27,35
5512	<b>5169</b>	Nákup ostatních služeb	5 000,00				
5512	<b>5171</b>	Opravy a udržování	6 000,00	1 000,00			
5512	<b>5175</b>	Pohoštění	1 000,00	1 000,00	750,00	75,00	75,00

# PŘÍLOHA B2 – Výkaz pro hodnocení plnění rozpočtu územních samosprávných celků, dobrovolných svazků obcí a regionálních

## rad 2012 – Veselí

Licence: DR13

XCRGBA1A / A1A (13062012 / 01012012)

Ministerstvo financí

FIN 2-12 M

### VÝKAZ PRO HODNOCENÍ PLNĚNÍ ROZPOČTU

územních samosprávných celků, dobrovolných svazků obcí a regionálních rad

sestavený k 12 / 2012

(v Kč na dvě desetinná místa)

Rok Měsíc IČO

2012 12 00274569

Název a sídlo účetní jednotky: **Obec Veselí**

**Veselí 68**

**535 01 Přelouč**



#### I. ROZPOČTOVÉ PŘÍJMY

Paragraf	Položka	Text	Schválený rozpočet	Rozpočet po změnách	Výsledek od počátku roku
a	b		1	2	3
0000	1111	Daň z příjmů fyzických osob ze záv.čin. a fun.pož.	480 000,00	590 000,00	598 595,99
0000	1112	Daň z příjmů fyzických osob ze SVČ	80 000,00	80 000,00	74 911,07
0000	1113	Daň z příjmů fyzických osob z kapit. výnosů		15 000,00	10 221,61
0000	1121	Daň z příjmů právnických osob	520 000,00	600 000,00	609 464,91
0000	1211	Daň z přidané hodnoty	1 050 000,00	1 050 000,00	1 058 529,40
0000	1337	Poplatek za komunální odpad	180 000,00		
0000	1340	Poplatek za provoz, shrom.,... a odstr. kom. odpadu		180 000,00	182 731,00
0000	1341	Poplatek ze psů	7 500,00	8 150,00	8 150,00
0000	1343	Poplatek za užívání veřejného prostranství	1 000,00	7 600,00	7 635,00
0000	1351	Odvod loterií a podobných her kromě výh. hrac. př.		5 400,00	7 889,88
0000	1361	Správní poplatky	1 000,00	1 000,00	1 450,00
0000	1511	Daň z nemovitostí	195 200,00	225 000,00	228 365,56
0000	4111	Neinvestiční přijaté transf.z všeob.pokl.správy SR		23 000,00	23 000,00
0000	4112	Neinv.př.transfery ze SR v rámci souhr.dot.vztahu	124 400,00	105 600,00	105 600,00
0000	4113	Neinvestiční přijaté transfery za státních fondů		369 873,56	369 873,56
0000	4116	Ostatní neinv.přijaté transfery ze st. rozpočtu		187 000,00	187 000,00
0000	4121	Neinvestiční přijaté transfery od obcí		14 664,00	14 664,00
0000	4122	Neinvestiční přijaté transfery od krajů		100 000,00	100 000,00
0000	4213	Investiční přijaté transfery ze státních fondů		317 759,44	317 759,44
<b>0000</b>	<b>Bez ODPA</b>		<b>2 639 100,00</b>	<b>3 880 047,00</b>	<b>3 905 841,02</b>
2141	2132	Příjmy z pronájmu ost. nemovit. a jejich částí	18 000,00	27 000,00	29 000,00
<b>2141</b>	<b>Vnitřní obchod</b>		<b>18 000,00</b>	<b>27 000,00</b>	<b>29 000,00</b>
3111	2324	Přijaté nekapitálové příspěvky a náhrady			
<b>3111</b>	<b>Předškolní zařízení</b>				
3319	2321	Přijaté neinvestiční dary		981,00	981,00
<b>3319</b>	<b>Ostatní záležitosti kultury</b>			<b>981,00</b>	<b>981,00</b>
3399	2112	Příjmy z prod. zboží (jinak nakoup.za úč.prodeje)	2 000,00		
<b>3399</b>	<b>Ostatní záležitosti kultury, církví a sděl.prostř.</b>		<b>2 000,00</b>		
3419	2111	Příjmy z poskytování služeb a výrobků	1 000,00	25 800,00	25 800,00
<b>3419</b>	<b>Ostatní tělovýchovná činnost</b>		<b>1 000,00</b>	<b>25 800,00</b>	<b>25 800,00</b>
3612	2132	Příjmy z pronájmu ost. nemovit. a jejich částí	10 000,00	19 932,00	19 932,00
<b>3612</b>	<b>Bytové hospodářství</b>		<b>10 000,00</b>	<b>19 932,00</b>	<b>19 932,00</b>
3639	2111	Příjmy z poskytování služeb a výrobků		2 000,00	
3639	2119	Ostatní příjmy z vlastní činnosti		1 000,00	1 000,00
3639	2131	Příjmy z pronájmu pozemků	2 000,00	4 188,00	4 188,00
3639	2132	Příjmy z pronájmu ost. nemovit. a jejich částí	10 000,00	13 996,00	11 000,00
3639	2133	Příjmy z pronájmu movitých věcí		2 100,00	2 100,00
3639	2310	Příjmy z prodeje krátk.a drobného dlouhodob. majetk		1 120,00	1 120,00
3639	2324	Přijaté nekapitálové příspěvky a náhrady		4 188,00	6 188,00

**I. ROZPOČTOVÉ PŘÍJMY**

Paragraf	Položka	Text	Schválený rozpočet	Rozpočet po změnách	Výsledek od počátku roku
a	b		1	2	3
3639	3111	Příjmy z prodeje pozemků		11 408,00	11 408,00
<b>3639</b>		<b>Komunální služby a územní rozvoj j.n.</b>	12 000,00	40 000,00	37 004,00
3722	2133	Příjmy z pronájmu movitých věcí	1 000,00		
<b>3722</b>		<b>Sběr a svoz komunálních odpadů</b>	1 000,00		
3723	2111	Příjmy z poskytování služeb a výrobků	1 000,00		
<b>3723</b>		<b>Sběr a svoz ost.odpadů (jiných než nebez.a komun.)</b>	1 000,00		
3725	2324	Přijaté nekapitálové příspěvky a náhrady	10 000,00	18 000,00	18 399,20
<b>3725</b>		<b>Využívání a zneškodňování komun.odpadů</b>	10 000,00	18 000,00	18 399,20
3745	2324	Přijaté nekapitálové příspěvky a náhrady			
<b>3745</b>		<b>Péče o vzhled obcí a veřejnou zeleň</b>			
6171	2111	Příjmy z poskytování služeb a výrobků		100,00	100,00
6171	2321	Přijaté neinvestiční dary	2 000,00	9 400,00	9 500,00
<b>6171</b>		<b>Činnost místní správy</b>	2 000,00	9 500,00	9 600,00
6310	2141	Příjmy z úroků (část)	20 000,00	500,00	447,36
<b>6310</b>		<b>Obecné příjmy a výdaje z finančních operací</b>	20 000,00	500,00	447,36
<b>ROZPOČTOVÉ PŘÍJMY CELKEM</b>			<b>2 716 100,00</b>	<b>4 021 760,00</b>	<b>4 047 004,58</b>

**II. ROZPOČTOVÉ VÝDAJE**

Paragraf	Položka	Text	Schválený rozpočet	Rozpočet po změnách	Výsledek od počátku roku
a	b		1	2	3
3419	<b>5021</b>	Ostatní osobní výdaje		1 500,00	1 500,00
3419	<b>5039</b>	Ostatní povinné pojistné placené zaměstnavatelem			
3419	<b>5139</b>	Nákup materiálu j.n.		6 000,00	5 770,00
3419	<b>5164</b>	Nájemné	10 000,00	6 500,00	5 500,00
3419	<b>5169</b>	Nákup ostatních služeb	20 000,00		
3419	<b>5171</b>	Opravy a udržování	30 000,00	2 000,00	1 600,00
3419	<b>5175</b>	Pohoštění		41 000,00	40 100,00
3419	<b>5194</b>	Věcné dary		3 000,00	2 744,00
<b>3419</b>	<b>Ostatní tělovýchovná činnost</b>		60 000,00	60 000,00	57 214,00
3429	<b>5137</b>	Drobný hmotný dlouhodobý majetek		900,00	600,00
3429	<b>5164</b>	Nájemné	4 000,00	3 000,00	3 000,00
3429	<b>5194</b>	Věcné dary		4 100,00	4 058,00
3429	<b>5222</b>	Neinvestiční transfery občanským sdružením		5 000,00	5 000,00
<b>3429</b>	<b>Ostatní zájmová činnost a rekreace</b>		4 000,00	13 000,00	12 658,00
3612	<b>5151</b>	Studená voda	3 000,00	3 000,00	1,00
<b>3612</b>	<b>Bytové hospodářství</b>		3 000,00	3 000,00	1,00
3631	<b>5154</b>	Elektrická energie	90 000,00	96 000,00	95 476,00
3631	<b>5171</b>	Opravy a udržování	30 000,00	24 000,00	
<b>3631</b>	<b>Veřejné osvětlení</b>		120 000,00	120 000,00	95 476,00
3633	<b>5171</b>	Opravy a udržování	12 000,00	112 000,00	
<b>3633</b>	<b>Výstavba a údržba místních inženýrských sítí</b>		12 000,00	112 000,00	
3635	<b>6119</b>	Ostatní nákupy dlouhodobého nehmotného majetku		12 000,00	12 000,00
<b>3635</b>	<b>Územní plánování</b>			12 000,00	12 000,00
3636	<b>5171</b>	Opravy a udržování	8 000,00	205 000,00	204 600,00
<b>3636</b>	<b>Územní rozvoj</b>		8 000,00	205 000,00	204 600,00
3639	<b>5021</b>	Ostatní osobní výdaje	10 000,00	15 507,00	15 055,00
3639	<b>5137</b>	Drobný hmotný dlouhodobý majetek	10 000,00	13 000,00	7 690,00
3639	<b>5139</b>	Nákup materiálu j.n.	10 000,00	66 000,00	23 458,00
3639	<b>5164</b>	Nájemné	1 000,00	1 000,00	126,00
3639	<b>5166</b>	Konzultační, poradenské a právní služby	4 000,00		
3639	<b>5169</b>	Nákup ostatních služeb	15 000,00	65 000,00	14 254,00
3639	<b>5171</b>	Opravy a udržování	30 000,00	68 533,00	33 956,00
3639	<b>5222</b>	Neinvestiční transfery občanským sdružením		1 358,00	1 358,00
3639	<b>5229</b>	Ostatní neinv.transfery nezisk.a podob. organizacím		3 000,00	2 844,40
3639	<b>5329</b>	Ostatní neinv.transfery veř.rozp.územní úrovně		15 479,00	15 479,00
3639	<b>5361</b>	Nákup kolků	2 000,00		
3639	<b>5362</b>	Platby daní a poplatků státnímu rozpočtu	8 000,00	5 000,00	4 006,00
3639	<b>6130</b>	Pozemky	20 000,00		
<b>3639</b>	<b>Komunální služby a územní rozvoj j.n.</b>		110 000,00	253 877,00	118 226,40
3721	<b>5169</b>	Nákup ostatních služeb	10 000,00	10 000,00	2 606,00
<b>3721</b>	<b>Sběr a svoz nebezpečných odpadů</b>		10 000,00	10 000,00	2 606,00
3722	<b>5169</b>	Nákup ostatních služeb	230 000,00	280 000,00	277 241,00
<b>3722</b>	<b>Sběr a svoz komunálních odpadů</b>		230 000,00	280 000,00	277 241,00
3723	<b>5169</b>	Nákup ostatních služeb	10 000,00	10 000,00	389,00
<b>3723</b>	<b>Sběr a svoz ost.odpadů (jiných než nebez.a komun.)</b>		10 000,00	10 000,00	389,00
3742	<b>5164</b>	Nájemné	1 100,00	1 100,00	
<b>3742</b>	<b>Chráněné části přírody</b>		1 100,00	1 100,00	
3745	<b>5011</b>	Platy zaměstnanců v pracovním poměru	150 000,00	205 000,00	203 652,00
3745	<b>5021</b>	Ostatní osobní výdaje	10 000,00	6 000,00	1 885,00
3745	<b>5023</b>	Odměny členů zastupitelstva obcí a krajů			
3745	<b>5031</b>	Povinné poj.na soc.zab.a přisp.na st.pol.zaměstnan	30 000,00	15 000,00	10 153,00

# PŘÍLOHA B3 – Výkaz pro hodnocení plnění rozpočtu územních samosprávných celků, dobrovolných svazků obcí a regionálních rad 2013 – Veselí

Licence: DRI3

XCRGBA1A / A1A (18032013 / 28012013)

Ministerstvo financí

FIN 2-12 M

## VÝKAZ PRO HODNOCENÍ PLNĚNÍ ROZPOČTU

územních samosprávných celků, dobrovolných svazků obcí a regionálních rad

sestavený k 12 / 2013

(v Kč na dvě desetinná místa)

Rok Měsíc IČO

2013 12 00274569

Název a sídlo účetní jednotky:

Obec Veselí

Veselí 68

535 01 Přelouč

### I. ROZPOČTOVÉ PŘÍJMY

Paragraf	Položka	Text	Schválený rozpočet	Rozpočet po změnách	Výsledek od počátku roku
a	b		1	2	3
0000	1111	Daň z příjmů fyzických osob ze záv.čin. a fun.pož.	470 000,00	686 000,00	686 784,03
0000	1112	Daň z příjmů fyzických osob ze SVČ	75 000,00	32 000,00	47 251,85
0000	1113	Daň z příjmů fyzických osob z kapit. výnosů		70 000,00	73 921,06
0000	1121	Daň z příjmů právnických osob	510 000,00	650 000,00	713 056,06
0000	1211	Daň z přidané hodnoty	950 000,00	1 339 800,00	1 545 476,81
0000	1340	Poplatek za provoz, shrom.... a odstr. kom. odpadu	205 000,00	219 965,00	214 183,00
0000	1341	Poplatek ze psů	7 500,00	9 000,00	9 000,00
0000	1343	Poplatek za užívání veřejného prostranství	1 000,00	1 000,00	1 588,00
0000	1345	Poplatek z ubytovací kapacity		860,00	1 408,00
0000	1351	Odvod loterií a podobných her kromě výh. hrac. př.	5 000,00	12 000,00	15 234,30
0000	1361	Správní poplatky	1 000,00	1 000,00	1 000,00
0000	1511	Daň z nemovitostí	195 200,00	195 200,00	200 343,51
0000	4111	Neinvestiční přijaté transf.z všeob.pokl.správy SR		36 265,00	36 265,00
0000	4112	Neinv.př.transfery ze SR v rámci souhr.dot.vztahu	124 400,00	66 300,00	66 300,00
0000	4113	Neinvestiční přijaté transfery za státních fondů		39 254,00	39 254,00
0000	4116	Ostatní neinv.přijaté transfery ze st. rozpočtu		201 973,00	201 973,00
0000	4134	Převody z rozpočtových účtů			100,00
0000	4222	Investiční přijaté transfery od krajů		150 000,00	150 000,00
0000	<b>Bez ODPA</b>		<b>2 544 100,00</b>	<b>3 710 617,00</b>	<b>4 003 138,62</b>
2141	2132	Příjmy z pronájmu ost. nemovit. a jejich částí	27 000,00	27 000,00	19 000,00
2141	<b>Vnitřní obchod</b>		<b>27 000,00</b>	<b>27 000,00</b>	<b>19 000,00</b>
3319	2111	Příjmy z poskytování služeb a výrobků			2 420,00
3319	<b>Ostatní záležitosti kultury</b>				<b>2 420,00</b>
3399	2112	Příjmy z prod. zboží (jinak nakoup.za úč.prodeje)	2 000,00	2 000,00	
3399	<b>Ostatní záležitosti kultury,církví a sděl.prostř.</b>		<b>2 000,00</b>	<b>2 000,00</b>	
3419	2111	Příjmy z poskytování služeb a výrobků	1 000,00	1 000,00	
3419	<b>Ostatní tělovýchovná činnost</b>		<b>1 000,00</b>	<b>1 000,00</b>	
3612	2132	Příjmy z pronájmu ost. nemovit. a jejich částí	10 000,00	16 610,00	19 932,00
3612	<b>Bytové hospodářství</b>		<b>10 000,00</b>	<b>16 610,00</b>	<b>19 932,00</b>
3613	2132	Příjmy z pronájmu ost. nemovit. a jejich částí		6 000,00	1 000,00
3613	<b>Nebytové hospodářství</b>			<b>6 000,00</b>	<b>1 000,00</b>
3639	2131	Příjmy z pronájmu pozemků	4 000,00	4 000,00	2 478,00
3639	2132	Příjmy z pronájmu ost. nemovit. a jejich částí	8 000,00	12 000,00	12 000,00
3639	2133	Příjmy z pronájmu movitých věcí		300,00	300,00
3639	2322	Přijaté pojistné náhrady		26 367,00	28 160,00
3639	3111	Příjmy z prodeje pozemků		1 333,00	1 333,00
3639	<b>Komunální služby a územní rozvoj j.n.</b>		<b>12 000,00</b>	<b>44 000,00</b>	<b>44 271,00</b>
3722	2133	Příjmy z pronájmu movitých věcí	1 000,00	1 000,00	
3722	<b>Sběr a svoz komunálních odpadů</b>		<b>1 000,00</b>	<b>1 000,00</b>	
3723	2111	Příjmy z poskytování služeb a výrobků	1 000,00	1 000,00	
3723	<b>Sběr a svoz ost.odpadů (jiných než nebez.a komun.)</b>		<b>1 000,00</b>	<b>1 000,00</b>	
3725	2324	Přijaté nekapitálové příspěvky a náhrady	10 000,00	18 395,00	18 528,50
3725	<b>Využívání a zneškodňování komun.odpadů</b>		<b>10 000,00</b>	<b>18 395,00</b>	<b>18 528,50</b>
3745	2324	Přijaté nekapitálové příspěvky a náhrady		1 000,00	626,10
3745	<b>Péče o vzhled obcí a veřejnou zeleň</b>			<b>1 000,00</b>	<b>626,10</b>
6171	2321	Přijaté neinvestiční dary	2 000,00	6 840,00	6 840,00
6171	<b>Činnost místní správy</b>		<b>2 000,00</b>	<b>6 840,00</b>	<b>6 840,00</b>
6310	2141	Příjmy z úroků (část)	1 000,00	600,00	319,29

<b>3429</b>	<b>Ostatní zájmová činnost a rekreace</b>		4 000,00	13 716,00	10 869,00
3612	5151	Studená voda	3 000,00	3 000,00	
<b>3612</b>	<b>Bytové hospodářství</b>		3 000,00	3 000,00	
3631	5151	Studená voda			
3631	5154	Elektrická energie	100 000,00	150 000,00	69 475,89
3631	5171	Opravy a udržování	20 000,00	20 000,00	9 930,00
<b>3631</b>	<b>Veřejné osvětlení</b>		120 000,00	170 000,00	79 405,89
3633	5171	Opravy a udržování	12 000,00	12 000,00	
<b>3633</b>	<b>Výstavba a údržba místních inženýrských sítí</b>		12 000,00	12 000,00	
3635	6119	Ostatní nákupy dlouhodobého nehmotného majetku		165 000,00	163 350,00
<b>3635</b>	<b>Územní plánování</b>			165 000,00	163 350,00
3636	5021	Ostatní osobní výdaje			
3636	5137	Drobný hmotný dlouhodobý majetek			
3636	5139	Nákup materiálu j.n.			
3636	5169	Nákup ostatních služeb			
3636	5171	Opravy a udržování	170 000,00	10 000,00	
3636	5361	Nákup kolků			
3636	5362	Platby daní a poplatků státnímu rozpočtu			
3636	6130	Pozemky			
<b>3636</b>	<b>Územní rozvoj</b>		170 000,00	10 000,00	
3639	5021	Ostatní osobní výdaje	20 000,00	11 000,00	10 601,00
3639	5032	Povinné poj.na veřejné zdravotní pojištění			
3639	5137	Drobný hmotný dlouhodobý majetek	10 000,00	19 800,00	19 046,00
3639	5139	Nákup materiálu j.n.	20 000,00	13 680,00	13 293,00
3639	5156	Pohonné hmoty a maziva	10 000,00	1 000,00	357,00
3639	5164	Nájemné		200,00	126,00
3639	5169	Nákup ostatních služeb	10 000,00	65 274,00	63 841,40
3639	5171	Opravy a udržování	29 000,00	10 141,00	9 832,60
3639	5229	Ostatní neinv.transfery nezisk.a podob.organizacím		2 859,00	2 858,80
3639	5329	Ostatní neinv.transfery veř.rozp.územní úrovně		16 446,00	16 446,00
3639	5361	Nákup kolků	1 000,00	1 000,00	
3639	5362	Platby daní a poplatků státnímu rozpočtu		4 000,00	3 658,00
3639	6122	Stroje, přístroje a zařízení		14 600,00	14 600,00
3639	6130	Pozemky	10 000,00		
<b>3639</b>	<b>Komunální služby a územní rozvoj j.n.</b>		110 000,00	160 000,00	154 659,80
3721	5169	Nákup ostatních služeb	10 000,00	10 000,00	
<b>3721</b>	<b>Sběr a svoz nebezpečných odpadů</b>		10 000,00	10 000,00	
3722	5169	Nákup ostatních služeb	260 000,00	280 000,00	279 033,00
<b>3722</b>	<b>Sběr a svoz komunálních odpadů</b>		260 000,00	280 000,00	279 033,00
3723	5169	Nákup ostatních služeb	10 000,00	10 000,00	
<b>3723</b>	<b>Sběr a svoz ost.odpadů (jiných než nebez.a komun.)</b>		10 000,00	10 000,00	
3742	5164	Nájemné	1 100,00	1 100,00	
<b>3742</b>	<b>Chráněné části přírody</b>		1 100,00	1 100,00	
3745	5011	Platy zaměstnanců v pracovním poměru	200 000,00	183 500,00	158 863,00
3745	5021	Ostatní osobní výdaje	2 000,00	36 000,00	30 631,00
3745	5023	Odměny členů zastupitelstva obcí a krajů			
3745	5031	Povinné poj.na soc.zab.a přísp.na st.pol.zaměstnan	10 000,00	24 000,00	23 651,00
3745	5032	Povinné poj.na veřejné zdravotní pojištění	58 000,00	33 466,00	30 867,00
3745	5038	Povinné pojistné na úrazové pojištění	1 000,00	1 000,00	700,00
3745	5132	Ochranné pomůcky	4 000,00	4 000,00	3 348,00
3745	5137	Drobný hmotný dlouhodobý majetek	5 000,00	5 000,00	2 705,00
3745	5139	Nákup materiálu j.n.	20 000,00	76 773,00	31 811,00
3745	5156	Pohonné hmoty a maziva	30 000,00	30 000,00	18 820,00
3745	5171	Opravy a udržování	20 000,00	362 590,00	
3745	5173	Cestovné (tuzemské i zahraniční)		1 000,00	
3745	5175	Pohoštění		500,00	84,00
<b>3745</b>	<b>Péče o vzhled obcí a veřejnou zeleň</b>		350 000,00	757 829,00	301 480,00
3749	5169	Nákup ostatních služeb	10 000,00	10 000,00	
<b>3749</b>	<b>Ostatní činnosti k ochraně přírody a krajiny</b>		10 000,00	10 000,00	
4351	5169	Nákup ostatních služeb	8 000,00	8 000,00	
<b>4351</b>	<b>Osobní asist., peč.služba a podpora samost.bydlení</b>		8 000,00	8 000,00	
5171	5175	Pohoštění			
<b>5171</b>	<b>Zabezpečení potřeb ozbrojených sil</b>				
5311	5169	Nákup ostatních služeb	10 000,00	10 000,00	
<b>5311</b>	<b>Bezpečnost a veřejný pořádek</b>		10 000,00	10 000,00	

# PŘÍLOHA B4 – Výkaz pro hodnocení plnění rozpočtu územních samosprávných celků, dobrovolných svazků obcí a regionálních rad 2014 – Veselí

Licence: DR13

XCRGBA1A / A1A (15042014 / 28012013)

Ministerstvo financí

FIN 2-12 M



## VÝKAZ PRO HODNOCENÍ PLNĚNÍ ROZPOČTU

územních samosprávných celků, dobrovolných svazků obcí a regionálních rad

sestavený k 12 / 2014

(v Kč na dvě desetinná místa)

Rok Měsíc IČO

2014 12 00274569

Název a sídlo účetní jednotky: **Obec Veselí**

**Veselí 68**

**535 01 Přelouč**

### I. ROZPOČTOVÉ PŘÍJMY

Paragraf	Položka	Text	Schválený rozpočet	Rozpočet po změnách	Výsledek od počátku roku
a	b		1	2	3
0000	1111	Daň z příjmů fyzických osob ze záv.čin. a fun.pož.	720 000,00	720 000,00	710 207,90
0000	1112	Daň z příjmů fyzických osob ze SVČ	19 000,00	19 000,00	19 919,62
0000	1113	Daň z příjmů fyzických osob z kapit. výnosů	75 000,00	84 500,00	85 178,09
0000	1121	Daň z příjmů právnických osob	750 000,00	810 000,00	815 251,75
0000	1211	Daň z přidané hodnoty	1 450 000,00	1 612 092,00	1 657 570,76
0000	1340	Poplatek za provoz, shrom.,... a odstr. kom. odpadu	205 000,00	215 000,00	217 658,00
0000	1341	Poplatek ze psů	7 000,00	7 000,00	6 000,00
0000	1343	Poplatek za užívání veřejného prostranství	1 000,00	1 000,00	
0000	1345	Poplatek z ubytovací kapacity		1 000,00	562,00
0000	1351	Odvod loterií a podobných her kromě výh. hrac. př.	5 000,00	12 000,00	12 609,65
0000	1361	Správní poplatky	1 000,00	1 000,00	500,00
0000	1511	Daň z nemovitých věcí	190 000,00	210 000,00	213 253,00
0000	4111	Neinvestiční přijaté transf.z všeob.pokl.správy SR		38 000,00	38 000,00
0000	4112	Neinv.př.transfery ze SR v rámci souhr.dot.vztahu		67 900,00	67 900,00
0000	4116	Ostatní neinv.přijaté transfery ze st. rozpočtu		198 000,00	198 000,00
0000	4122	Neinvestiční přijaté transfery od krajů		100 000,00	100 000,00
0000	4129	Ostatní neinv.přij.transf. od rozp. územní úrovně		47 376,00	47 376,00
0000	4213	Investiční přijaté transfery ze státních fondů		450 000,00	450 000,00
<b>0000</b>	<b>Bez ODPA</b>		<b>3 423 000,00</b>	<b>4 593 868,00</b>	<b>4 639 986,77</b>
2131	2132	Příjmy z pronájmu ost. nemovit. a jejich částí			
<b>2131</b>	<b>Přímá podpora exportu</b>				
2141	2132	Příjmy z pronájmu ost. nemovit. a jejich částí	27 000,00		
<b>2141</b>	<b>Vnitřní obchod</b>		<b>27 000,00</b>		
3399	2112	Příjmy z prod. zboží (jinak nakoup.za úč.prodeje)	2 000,00	2 000,00	
<b>3399</b>	<b>Ostatní záležitosti kultury,církví a sděl.prostř.</b>		<b>2 000,00</b>	<b>2 000,00</b>	
3419	2111	Příjmy z poskytování služeb a výrobků	1 000,00	1 000,00	
<b>3419</b>	<b>Ostatní tělovýchovná činnost</b>		<b>1 000,00</b>	<b>1 000,00</b>	
3612	2132	Příjmy z pronájmu ost. nemovit. a jejich částí	10 000,00	19 932,00	19 932,00
<b>3612</b>	<b>Bytové hospodářství</b>		<b>10 000,00</b>	<b>19 932,00</b>	<b>19 932,00</b>
3613	2132	Příjmy z pronájmu ost. nemovit. a jejich částí	6 000,00	22 500,00	22 500,00
<b>3613</b>	<b>Nebytové hospodářství</b>		<b>6 000,00</b>	<b>22 500,00</b>	<b>22 500,00</b>
3639	2111	Příjmy z poskytování služeb a výrobků		58 000,00	62 232,00
3639	2131	Příjmy z pronájmu pozemků		2 000,00	4 136,00
3639	2132	Příjmy z pronájmu ost. nemovit. a jejich částí	12 000,00	9 700,00	12 000,00
3639	2133	Příjmy z pronájmu movitých věcí		300,00	1 500,00
<b>3639</b>	<b>Komunální služby a územní rozvoj j.n.</b>		<b>12 000,00</b>	<b>70 000,00</b>	<b>79 868,00</b>
3722	2133	Příjmy z pronájmu movitých věcí	1 000,00	1 000,00	
<b>3722</b>	<b>Sběr a svoz komunálních odpadů</b>		<b>1 000,00</b>	<b>1 000,00</b>	

**I. ROZPOČTOVÉ PŘÍJMY**

Paragraf	Položka	Text	Schválený rozpočet	Rozpočet po změnách	Výsledek od počátku roku
a	b		1	2	3
3723	2111	Příjmy z poskytování služeb a výrobků	1 000,00	1 000,00	
<b>3723</b>	<b>Sběr a svoz ost.odpadů (jiných než nebez.a komun.)</b>		1 000,00	1 000,00	
3725	2324	Přijaté nekapitálové příspěvky a náhrady	10 000,00	20 000,00	23 976,20
<b>3725</b>	<b>Využívání a zneškodňování komun.odpadů</b>		10 000,00	20 000,00	23 976,20
3745	2324	Přijaté nekapitálové příspěvky a náhrady	1 000,00	2 000,00	1 790,00
<b>3745</b>	<b>Péče o vzhled obcí a veřejnou zeleň</b>		1 000,00	2 000,00	1 790,00
6171	2321	Přijaté neinvestiční dary	2 000,00		
6171	2324	Přijaté nekapitálové příspěvky a náhrady		100,00	86,00
<b>6171</b>	<b>Činnost místní správy</b>		2 000,00	100,00	86,00
6310	2141	Příjmy z úroků (část)	1 000,00		
6310	2324	Přijaté nekapitálové příspěvky a náhrady		1 000,00	2 050,53
<b>6310</b>	<b>Obecné příjmy a výdaje z finančních operací</b>		1 000,00	1 000,00	2 050,53
6320	2324	Přijaté nekapitálové příspěvky a náhrady			
<b>6320</b>	<b>Pojištění funkčně nespecifikované</b>				
<b>ROZPOČTOVÉ PŘÍJMY CELKEM</b>			<b>3 497 000,00</b>	<b>4 734 400,00</b>	<b>4 790 189,50</b>



**II. ROZPOČTOVÉ VÝDAJE**

Paragraf	Položka	Text	Schválený rozpočet	Rozpočet po změnách	Výsledek od počátku roku
a	b		1	2	3
3419	<b>5169</b>	Nákup ostatních služeb	5 000,00	37 500,00	22 361,00
3419	<b>5175</b>	Pohoštění	3 000,00	3 000,00	
3419	<b>5194</b>	Věcné dary	10 000,00	10 500,00	3 328,00
<b>3419</b>	<b>Ostatní tělovýchovná činnost</b>		60 000,00	60 000,00	28 689,00
3429	<b>5164</b>	Nájemné	2 000,00	3 000,00	3 000,00
3429	<b>5194</b>	Věcné dary	2 000,00	1 000,00	
<b>3429</b>	<b>Ostatní zájmová činnost a rekreace</b>		4 000,00	4 000,00	3 000,00
3612	<b>5151</b>	Studená voda	3 000,00		
3612	<b>5171</b>	Opravy a udržování			
<b>3612</b>	<b>Bytové hospodářství</b>		3 000,00		
3613	<b>5137</b>	Drobný hmotný dlouhodobý majetek		4 500,00	4 432,00
<b>3613</b>	<b>Nebytové hospodářství</b>			4 500,00	4 432,00
3631	<b>5151</b>	Studená voda			
3631	<b>5154</b>	Elektrická energie	150 000,00	79 000,00	78 226,00
3631	<b>5169</b>	Nákup ostatních služeb		200,00	57,50
3631	<b>5171</b>	Opravy a udržování	20 000,00	470 800,00	465 436,00
<b>3631</b>	<b>Veřejné osvětlení</b>		170 000,00	550 000,00	543 719,50
3633	<b>5171</b>	Opravy a udržování	12 000,00	12 000,00	
<b>3633</b>	<b>Výstavba a údržba místních inženýrských sítí</b>		12 000,00	12 000,00	
3635	<b>5169</b>	Nákup ostatních služeb		50 000,00	30 730,00
3635	<b>6119</b>	Ostatní nákupy dlouhodobého nehmotného majetku	50 000,00		
<b>3635</b>	<b>Územní plánování</b>		50 000,00	50 000,00	30 730,00
3636	<b>5171</b>	Opravy a udržování	389 000,00		
<b>3636</b>	<b>Územní rozvoj</b>		389 000,00		
3639	<b>5021</b>	Ostatní osobní výdaje	10 000,00	13 000,00	10 885,00
3639	<b>5137</b>	Drobný hmotný dlouhodobý majetek	10 000,00	47 000,00	46 791,00
3639	<b>5139</b>	Nákup materiálu j.n.	20 000,00	36 000,00	19 680,50
3639	<b>5151</b>	Studená voda			
3639	<b>5154</b>	Elektrická energie	7 000,00	7 000,00	6 989,00
3639	<b>5156</b>	Pohonné hmoty a maziva	10 000,00		
3639	<b>5164</b>	Nájemné		200,00	126,00
3639	<b>5169</b>	Nákup ostatních služeb	4 000,00	239 500,00	73 698,88
3639	<b>5171</b>	Opravy a udržování	51 000,00	140 000,00	97 671,00
3639	<b>5229</b>	Ostatní neinv.transfery nezisk.a podob.organizacím		3 000,00	2 875,00
3639	<b>5329</b>	Ostatní neinv.transfery veř.rozp.územní úrovně	7 500,00	19 000,00	18 907,00
3639	<b>5362</b>	Platby daní a poplatků státnímu rozpočtu	500,00	8 500,00	8 433,00
3639	<b>6121</b>	Budovy, haly a stavby		40 400,00	40 250,00
3639	<b>6122</b>	Stroje, přístroje a zařízení		20 400,00	20 400,00
<b>3639</b>	<b>Komunální služby a územní rozvoj j.n.</b>		120 000,00	574 000,00	346 706,38
3721	<b>5169</b>	Nákup ostatních služeb	10 000,00		
<b>3721</b>	<b>Sběr a svoz nebezpečných odpadů</b>		10 000,00		
3722	<b>5169</b>	Nákup ostatních služeb	260 000,00	300 000,00	288 116,00
<b>3722</b>	<b>Sběr a svoz komunálních odpadů</b>		260 000,00	300 000,00	288 116,00
3723	<b>5169</b>	Nákup ostatních služeb	10 000,00		
<b>3723</b>	<b>Sběr a svoz ost.odpadů (jiných než nebez.a komun.)</b>		10 000,00		
3742	<b>5164</b>	Nájemné	1 000,00	1 000,00	
<b>3742</b>	<b>Chráněné části přírody</b>		1 000,00	1 000,00	
3745	<b>5011</b>	Platy zaměstnanců v pracovním poměru	160 000,00	283 000,00	264 366,00
3745	<b>5021</b>	Ostatní osobní výdaje	40 000,00	10 800,00	10 952,00
3745	<b>5023</b>	Odměny členů zastupitelstva obcí a krajů			
3745	<b>5031</b>	Povinné poj.na soc.zab.a přisp.na st.pol.zaměstnan	25 000,00	56 000,00	55 907,00
3745	<b>5032</b>	Povinné poj.na veřejné zdravotní pojištění	35 000,00	30 000,00	29 143,00

# PŘÍLOHA B5 – Výkaz pro hodnocení plnění rozpočtu územních samosprávných celků, dobrovolných svazků obcí a regionálních rad 2015 – Veselí

Licence: DRI3

XCRGBA1A / A1A (07012015 / 28012013)

Ministerstvo financí

FIN 2-12 M

## VÝKAZ PRO HODNOCENÍ PLNĚNÍ ROZPOČTU

územních samosprávných celků, dobrovolných svazků obcí a regionálních rad

sestavený k 12 / 2015

(v Kč na dvě desetinná místa)

Rok Měsíc IČO  
2015 12 00274569

Název a sídlo účetní jednotky: **Obec Veselí**

**Veselí 68**

**535 01 Přelouč**



### I. ROZPOČTOVÉ PŘÍJMY

Paragraf	Položka	Text	Schválený rozpočet	Rozpočet po změnách	Výsledek od počátku roku
a	b		1	2	3
0000	1111	Daň z příjmů fyzických osob ze záv.čin. a fun.pož.	730 000,00	629 185,00	619 007,47
0000	1112	Daň z příjmů fyzických osob ze SVČ	21 000,00	21 000,00	19 109,67
0000	1113	Daň z příjmů fyzických osob z kapit. výnosů	75 000,00	85 000,00	90 995,83
0000	1121	Daň z příjmů právnických osob	750 000,00	800 000,00	844 679,16
0000	1211	Daň z přidané hodnoty	1 470 000,00	1 530 000,00	1 670 170,11
0000	1340	Poplatek za provoz, shrom.,... a odstr. kom. odpadu	208 000,00	221 615,00	221 615,00
0000	1341	Poplatek ze psů	8 000,00	7 200,00	7 200,00
0000	1343	Poplatek za užívání veřejného prostranství	1 000,00	1 000,00	
0000	1345	Poplatek z ubytovací kapacity		1 500,00	1 446,00
0000	1351	Odvod loterií a podobných her kromě výh. hrac. př.	10 000,00	14 000,00	14 276,39
0000	1361	Správní poplatky	1 000,00	1 000,00	500,00
0000	1511	Daň z nemovitých věcí	180 000,00	228 000,00	228 295,61
0000	4112	Neinv.př.transfery ze SR v rámci souhr.dot.vztahu		68 100,00	68 100,00
0000	4116	Ostatní neinv.přijaté transfery ze st. rozpočtu		326 000,00	326 000,00
0000	4122	Neinvestiční přijaté transfery od krajů		101 683,00	101 683,00
<b>0000</b>	<b>Bez ODPA</b>		<b>3 454 000,00</b>	<b>4 035 283,00</b>	<b>4 213 078,24</b>
2141	2132	Příjmy z pronájmu ost. nemovit. a jejich částí	10 000,00	10 000,00	
<b>2141</b>	<b>Vnitřní obchod</b>		<b>10 000,00</b>	<b>10 000,00</b>	
3399	2112	Příjmy z prod. zboží (jinak nakoup.za úč.prodeje)	2 000,00	2 000,00	
<b>3399</b>	<b>Ostatní záležitosti kultury,církví a sděl.prostř.</b>		<b>2 000,00</b>	<b>2 000,00</b>	
3419	2111	Příjmy z poskytování služeb a výrobků	1 000,00	1 000,00	
<b>3419</b>	<b>Ostatní tělovýchovná činnost</b>		<b>1 000,00</b>	<b>1 000,00</b>	
3612	2132	Příjmy z pronájmu ost. nemovit. a jejich částí	27 000,00	27 000,00	21 210,00
<b>3612</b>	<b>Bytové hospodářství</b>		<b>27 000,00</b>	<b>27 000,00</b>	<b>21 210,00</b>
3613	2132	Příjmy z pronájmu ost. nemovit. a jejich částí	6 000,00	15 000,00	21 200,00
3613	3112	Příjmy z prodeje ost. nemovitostí a jejich částí			
<b>3613</b>	<b>Nebytové hospodářství</b>		<b>6 000,00</b>	<b>15 000,00</b>	<b>21 200,00</b>
3639	2112	Příjmy z prod. zboží (jinak nakoup.za úč.prodeje)		3 337,00	3 337,00
3639	2131	Příjmy z pronájmu pozemků	1 000,00	1 000,00	1 322,00
3639	2132	Příjmy z pronájmu ost. nemovit. a jejich částí	12 000,00	14 663,00	12 000,00
3639	2133	Příjmy z pronájmu movitých věcí		1 000,00	600,00
<b>3639</b>	<b>Komunální služby a územní rozvoj j.n.</b>		<b>13 000,00</b>	<b>20 000,00</b>	<b>17 259,00</b>
3722	2133	Příjmy z pronájmu movitých věcí	1 000,00	1 000,00	
<b>3722</b>	<b>Sběr a svoz komunálních odpadů</b>		<b>1 000,00</b>	<b>1 000,00</b>	
3723	2111	Příjmy z poskytování služeb a výrobků	1 000,00	1 000,00	
<b>3723</b>	<b>Sběr a svoz ost.odpadů (jiných než nebez.a komun.)</b>		<b>1 000,00</b>	<b>1 000,00</b>	
3725	2324	Přijaté nekapitálové příspěvky a náhrady	11 000,00	25 000,00	25 017,50
<b>3725</b>	<b>Využívání a zneškodňování komun.odpadů</b>		<b>11 000,00</b>	<b>25 000,00</b>	<b>25 017,50</b>

**II. ROZPOČTOVÉ VÝDAJE**

Paragraf	Položka	Text	Schválený rozpočet	Rozpočet po změnách	Výsledek od počátku roku
a	b		1	2	3
3421	5169	Nákup ostatních služeb		6 000,00	5 956,00
<b>3421</b>	<b>5169</b>	<b>Využití volného času dětí a mládeže</b>		6 000,00	5 956,00
3429	5164	Nájemné	3 000,00	3 000,00	3 000,00
3429	5169	Nákup ostatních služeb		20 000,00	17 484,50
3429	5194	Věcné dary	1 000,00		
3429	5222	Neinvestiční transfery spolkům		23 000,00	15 000,00
<b>3429</b>	<b>5169</b>	<b>Ostatní zájmová činnost a rekreace</b>	4 000,00	46 000,00	35 484,50
3612	5151	Studená voda	3 000,00	3 000,00	1 091,00
<b>3612</b>	<b>5151</b>	<b>Bytové hospodářství</b>	3 000,00	3 000,00	1 091,00
3613	5137	Drobný hmotný dlouhodobý majetek			
3613	5139	Nákup materiálu j.n.		4 800,00	4 729,00
3613	5151	Studená voda		2 500,00	
3613	5169	Nákup ostatních služeb		1 700,00	1 617,00
3613	5171	Opravy a udržování		43 795,00	43 648,00
3613	6121	Budovy, haly a stavby		82 205,00	82 205,00
<b>3613</b>	<b>5137</b>	<b>Nebytové hospodářství</b>		135 000,00	132 199,00
3631	5151	Studená voda			
3631	5154	Elektrická energie	80 000,00	78 000,00	6 934,24
3631	5171	Opravy a udržování		2 000,00	1 150,00
<b>3631</b>	<b>5151</b>	<b>Veřejné osvětlení</b>	80 000,00	80 000,00	8 084,24
3633	5171	Opravy a udržování	12 000,00	12 000,00	
<b>3633</b>	<b>5171</b>	<b>Výstavba a údržba místních inženýrských sítí</b>	12 000,00	12 000,00	
3635	5169	Nákup ostatních služeb	30 000,00	30 000,00	12 100,00
3635	6119	Ostatní nákupy dlouhodobého nehmotného majetku	20 000,00	20 000,00	
<b>3635</b>	<b>5169</b>	<b>Územní plánování</b>	50 000,00	50 000,00	12 100,00
3636	5171	Opravy a udržování	200 000,00	200 000,00	
<b>3636</b>	<b>5171</b>	<b>Územní rozvoj</b>	200 000,00	200 000,00	
3639	5021	Ostatní osobní výdaje	10 000,00	17 000,00	14 937,00
3639	5137	Drobný hmotný dlouhodobý majetek	50 000,00	45 000,00	8 349,00
3639	5139	Nákup materiálu j.n.	40 000,00	38 000,00	19 916,00
3639	5151	Studená voda			
3639	5154	Elektrická energie	10 000,00	10 000,00	
3639	5164	Nájemné		500,00	
3639	5169	Nákup ostatních služeb	10 000,00	10 000,00	5 525,00
3639	5171	Opravy a udržování	97 631,00	86 734,20	8 590,70
3639	5229	Ostatní neinv.transfery nezisk.a podob.organizacím	2 369,00	5 245,80	5 245,80
3639	5329	Ostatní neinv.transfery veř.rozp.územní úrovně		7 520,00	7 520,00
3639	5362	Platby daní a poplatků státnímu rozpočtu	10 000,00	10 000,00	5 613,00
3639	6121	Budovy, haly a stavby	20 000,00	20 000,00	
<b>3639</b>	<b>5021</b>	<b>Komunální služby a územní rozvoj j.n.</b>	250 000,00	250 000,00	75 696,50
3721	5169	Nákup ostatních služeb	10 000,00	10 000,00	1 369,00
<b>3721</b>	<b>5169</b>	<b>Sběr a svoz nebezpečných odpadů</b>	10 000,00	10 000,00	1 369,00
3722	5169	Nákup ostatních služeb	260 000,00	286 000,00	284 357,00
<b>3722</b>	<b>5169</b>	<b>Sběr a svoz komunálních odpadů</b>	260 000,00	286 000,00	284 357,00
3723	5169	Nákup ostatních služeb	10 000,00	10 000,00	2 508,00
<b>3723</b>	<b>5169</b>	<b>Sběr a svoz ost.odpadů (jiných než nebez.a komun.)</b>	10 000,00	10 000,00	2 508,00
3742	5164	Nájemné	1 000,00	1 000,00	
<b>3742</b>	<b>5164</b>	<b>Chráněné části přírody</b>	1 000,00	1 000,00	
3745	5011	Platy zaměstnanců v pracovním poměru	300 000,00	340 200,00	325 703,00
3745	5021	Ostatní osobní výdaje	10 000,00	3 650,00	3 505,00
3745	5031	Povinné poj.na soc.zab.a přisp.na st.pol.zaměstnan	60 000,00	79 300,00	79 267,00
3745	5032	Povinné poj.na veřejné zdravotní pojištění	30 000,00	28 100,00	28 068,00

# PŘÍLOHA B6 – Výkaz pro hodnocení plnění rozpočtu územních samosprávných celků, dobrovolných svazků obcí a regionálních rad 2016 – Veselí

Licence: DRI3

XCRGBA1A / A1A (25022016 / 20012016)

Ministerstvo financí

FIN 2-12 M



## VÝKAZ PRO HODNOCENÍ PLNĚNÍ ROZPOČTU

územních samosprávných celků, dobrovolných svazků obcí a regionálních rad

sestavený k 12 / 2016

(v Kč na dvě desetinná místa)

Rok Měsíc IČO

2016 12 00274569

Název a sídlo účetní jednotky: **Obec Veselí**

**Veselí 68**

**535 01 Přelouč**

### I. ROZPOČTOVÉ PŘÍJMY

Paragraf	Položka	Text	Schválený rozpočet	Rozpočet po změnách	Výsledek od počátku roku
a	b		1	2	3
0000	1111	Daň z příjmů fyzických osob ze záv.čin. a fun.pož.	780 000,00	780 000,00	782 977,81
0000	1112	Daň z příjmů fyzických osob ze SVČ	24 000,00	38 000,00	38 553,34
0000	1113	Daň z příjmů fyzických osob z kapit. výnosů	80 000,00	92 000,00	92 236,91
0000	1121	Daň z příjmů právnických osob	770 000,00	950 000,00	953 126,51
0000	1122	Daň z příjmů právnických osob za obce		13 300,00	13 300,00
0000	1211	Daň z přidané hodnoty	1 650 000,00	1 747 000,00	1 747 071,46
0000	1340	Poplatek za provoz, shrom.,... a odstr. kom. odpadu	200 000,00	209 000,00	209 077,00
0000	1341	Poplatek ze psů	8 000,00	8 600,00	8 663,00
0000	1343	Poplatek za užívání veřejného prostranství	1 000,00		
0000	1351	Odvod loterií a podobných her kromě výh. hrac. př.	10 000,00	17 000,00	17 878,85
0000	1361	Správní poplatky	1 000,00	300,00	300,00
0000	1511	Daň z nemovitých věcí	180 000,00	220 000,00	223 586,00
0000	4111	Neinvestiční přijaté transf.z všeob.pokl.správy SR		31 900,00	31 900,00
0000	4112	Neinv.př.transfery ze SR v rámci souhr.dot.vztahu		68 800,00	68 800,00
0000	4116	Ostatní neinv.přijaté transfery ze st. rozpočtu		221 967,00	221 967,00
0000	4122	Neinvestiční přijaté transfery od krajů			
0000	4129	Ostatní neinv.přij.transf. od rozp. územní úrovně		47 071,00	47 071,00
0000	4222	Investiční přijaté transfery od krajů		100 000,00	100 000,00
0000	<b>Bez ODPA</b>		<b>3 704 000,00</b>	<b>4 544 938,00</b>	<b>4 556 508,88</b>
2141	2132	Příjmy z pronájmu ost. nemovit. a jejich částí	10 000,00	10 000,00	
2141	<b>Vnitřní obchod</b>		10 000,00	10 000,00	
3399	2112	Příjmy z prod. zboží (již nakoup. za úč. prodeje)	2 000,00	2 000,00	
3399	<b>Ostatní záležitosti kultury,církví a sděl.prostř.</b>		2 000,00	2 000,00	
3419	2111	Příjmy z poskytování služeb a výrobků	1 000,00		
3419	<b>Ostatní tělovýchovná činnost</b>		1 000,00		
3612	2132	Příjmy z pronájmu ost. nemovit. a jejich částí	15 000,00	19 932,00	19 932,00
3612	<b>Bytové hospodářství</b>		15 000,00	19 932,00	19 932,00
3613	2132	Příjmy z pronájmu ost. nemovit. a jejich částí	15 000,00	23 400,00	23 400,00
3613	<b>Nebytové hospodářství</b>		15 000,00	23 400,00	23 400,00
3631	2324	Přijaté nekapitálové příspěvky a náhrady		1 600,30	1 600,30
3631	<b>Veřejné osvětlení</b>			1 600,30	1 600,30
3639	2131	Příjmy z pronájmu pozemků	1 000,00	4 000,00	3 576,00
3639	2132	Příjmy z pronájmu ost. nemovit. a jejich částí	12 000,00	11 000,00	12 000,00
3639	<b>Komunální služby a územní rozvoj j.n.</b>		13 000,00	15 000,00	15 576,00
3722	2133	Příjmy z pronájmu movitých věcí	1 000,00		
3722	<b>Sběr a svoz komunálních odpadů</b>		1 000,00		
3723	2111	Příjmy z poskytování služeb a výrobků	1 000,00		
3723	<b>Sběr a svoz ost.odpadů (jiných než nebez.a komun.)</b>		1 000,00		

**I. ROZPOČTOVÉ PŘÍJMY**

Paragraf	Položka	Text	Schválený rozpočet	Rozpočet po změnách	Výsledek od počátku roku
a	b		1	2	3
3725	<b>2324</b>	Přijaté nekapitálové příspěvky a náhrady	11 000,00	23 854,00	23 854,79
<b>3725</b>	<b>Využívání a zneškodňování komun.odpadů</b>		11 000,00	23 854,00	23 854,79
3745	<b>2324</b>	Přijaté nekapitálové příspěvky a náhrady	1 000,00	1 000,00	
<b>3745</b>	<b>Péče o vzhled obcí a veřejnou zeleň</b>		1 000,00	1 000,00	
6171	<b>2321</b>	Přijaté neinvestiční dary	2 000,00	17 670,00	17 670,00
6171	<b>2324</b>	Přijaté nekapitálové příspěvky a náhrady		3 584,70	3 584,70
<b>6171</b>	<b>Činnost místní správy</b>		2 000,00	21 254,70	21 254,70
6310	<b>2141</b>	Příjmy z úroků (část)			
6310	<b>2324</b>	Přijaté nekapitálové příspěvky a náhrady	1 000,00	1 000,00	1 690,00
<b>6310</b>	<b>Obecné příjmy a výdaje z finančních operací</b>		1 000,00	1 000,00	1 690,00
6330	<b>4134</b>	Převody z rozpočtových účtů			229 440,00
6330	<b>4138</b>	Převody z vlastní pokladny			920 815,00
<b>6330</b>	<b>Převody vlastním fondům v rozpočtech územní úrovně</b>				1 150 255,00
<b>ROZPOČTOVÉ PŘÍJMY CELKEM</b>			<b>3 777 000,00</b>	<b>4 663 979,00</b>	<b>5 814 071,67</b>

**II. ROZPOČTOVÉ VÝDAJE**

Paragraf	Položka	Text	Schválený rozpočet	Rozpočet po změnách	Výsledek od počátku roku
a	b		1	2	3
3429	<b>5222</b>	Neinvestiční transfery spolkům		7 000,00	7 000,00
<b>3429</b>	<b>Ostatní zájmová činnost a rekreace</b>		4 000,00	13 000,00	12 802,00
3529	<b>5229</b>	Ostatní neinv.transfery nezisk.a podob.organizacím		3 000,00	3 000,00
<b>3529</b>	<b>Ostatní ústavní péče</b>			3 000,00	3 000,00
3543	<b>5229</b>	Ostatní neinv.transfery nezisk.a podob.organizacím		2 000,00	2 000,00
<b>3543</b>	<b>Pomoc zdravotně postiženým a chronicky nemocným</b>			2 000,00	2 000,00
3612	<b>5151</b>	Studená voda	3 000,00	1 000,00	
<b>3612</b>	<b>Bytové hospodářství</b>		3 000,00	1 000,00	
3613	<b>5151</b>	Studená voda		100,00	
<b>3613</b>	<b>Nebytové hospodářství</b>			100,00	
3631	<b>5151</b>	Studená voda			
3631	<b>5154</b>	Elektrická energie	80 000,00	23 000,00	22 680,00
3631	<b>6121</b>	Budovy, haly a stavby		273 000,00	272 298,00
3631	<b>6129</b>	Nákup dlouhodobého hmotného majetku jinde nezařaze			
<b>3631</b>	<b>Veřejné osvětlení</b>		80 000,00	296 000,00	294 978,00
3633	<b>5171</b>	Opravy a udržování	12 000,00		
<b>3633</b>	<b>Výstavba a údržba místních inženýrských sítí</b>		12 000,00		
3635	<b>5169</b>	Nákup ostatních služeb		55 000,00	53 240,00
3635	<b>6119</b>	Ostatní nákupy dlouhodobého nehmotného majetku	100 000,00		
<b>3635</b>	<b>Územní plánování</b>		100 000,00	55 000,00	53 240,00
3636	<b>5169</b>	Nákup ostatních služeb		19 000,00	18 876,00
3636	<b>5171</b>	Opravy a udržování	280 000,00		
3636	<b>6121</b>	Budovy, haly a stavby			
<b>3636</b>	<b>Územní rozvoj</b>		280 000,00	19 000,00	18 876,00
3639	<b>5021</b>	Ostatní osobní výdaje	30 000,00	21 000,00	20 956,00
3639	<b>5137</b>	Drobný hmotný dlouhodobý majetek	20 000,00	10 000,00	9 444,00
3639	<b>5139</b>	Nákup materiálu j.n.	30 000,00	13 000,00	12 468,00
3639	<b>5156</b>	Pohonné hmoty a maziva		3 000,00	1 730,00
3639	<b>5169</b>	Nákup ostatních služeb	20 000,00	49 000,00	43 754,00
3639	<b>5171</b>	Opravy a udržování	240 000,00	5 279,20	4 995,00
3639	<b>5222</b>	Neinvestiční transfery spolkům		2 370,00	2 370,00
3639	<b>5229</b>	Ostatní neinv.transfery nezisk.a podob.organizacím		2 876,80	2 876,80
3639	<b>5329</b>	Ostatní neinv.transfery veř.rozp.územní úrovně		20 955,00	20 955,00
3639	<b>5362</b>	Platby daní a poplatků státnímu rozpočtu	10 000,00	5 000,00	4 328,00
3639	<b>6121</b>	Budovy, haly a stavby		245 000,00	244 396,00
<b>3639</b>	<b>Komunální služby a územní rozvoj j.n.</b>		350 000,00	377 481,00	368 272,80
3721	<b>5169</b>	Nákup ostatních služeb	10 000,00		
<b>3721</b>	<b>Sběr a svoz nebezpečných odpadů</b>		10 000,00		
3722	<b>5169</b>	Nákup ostatních služeb	280 000,00	285 100,00	285 080,00
<b>3722</b>	<b>Sběr a svoz komunálních odpadů</b>		280 000,00	285 100,00	285 080,00
3723	<b>5169</b>	Nákup ostatních služeb	10 000,00		
<b>3723</b>	<b>Sběr a svoz ost.odpadů (jiných než nebez.a komun.)</b>		10 000,00		
3742	<b>5164</b>	Nájemné	1 000,00		
<b>3742</b>	<b>Chráněné části přírody</b>		1 000,00		
3745	<b>5011</b>	Platy zaměst. v pr.poměru vyjma zaměst. na služ.m.	330 000,00	304 667,00	304 181,00
3745	<b>5021</b>	Ostatní osobní výdaje	10 000,00	17 000,00	16 081,00
3745	<b>5023</b>	Odměny členů zastupitelstva obcí a krajů			
3745	<b>5031</b>	Povinné poj.na soc.zab.a přisp.na st.pol.zaměstnan	80 000,00	67 000,00	66 250,00

# PŘÍLOHA B7 – Výkaz pro hodnocení plnění rozpočtu územních samosprávných celků, dobrovolných svazků obcí a regionálních rad 2017 – Veselí

Licence: DR/3

XCRGBA1A / B1A (01012017 / 01012017)



Ministerstvo financí

FIN 2-12 M

## VÝKAZ PRO HODNOCENÍ PLNĚNÍ ROZPOČTU

územních samosprávných celků, dobrovolných svazků obcí a regionálních rad

sestavěný k 13 / 2017

(v Kč na dvě desetinná místa)

Rok Měsíc IČO

2017 13 00274569

Název a sídlo účetní jednotky:

Obec Veselí

Veselí 68

535 01 Přelouč

### I. ROZPOČTOVÉ PŘÍJMY

Paragraf a	Položka b	Text	Schválený rozpočet 1	Rozpočet po změnách 2	Výsledek od počátku roku 3	% RS	% RU
0000	1111	Daň z příjmů fyzických osob placená plátcí	850 000,00	850 000,00	958 573,25	112,77	112,77
0000	1112	Daň z příjmů fyzických osob placená poplatníky	26 000,00	26 000,00	25 647,81	98,65	98,65
0000	1113	Daň z příjmů fyzických osob vybíraná srážkou	85 000,00	85 000,00	89 361,25	105,13	105,13
0000	1121	Daň z příjmů právnických osob	900 000,00	900 000,00	950 931,33	105,66	105,66
0000	1122	Daň z příjmů právnických osob za obce			23 560,00	*****	100,00
0000	1211	Daň z přidané hodnoty	1 800 000,00	1 800 000,00	1 930 998,63	107,28	107,28
0000	1340	Poplatek za provoz, shrom.,... a odstr. kom. odpadu	200 000,00	200 000,00	214 902,00	107,45	107,45
0000	1341	Poplatek ze psů	8 000,00	8 000,00	6 550,00	81,88	81,88
0000	1343	Poplatek za užívání veřejného prostranství	1 000,00	1 000,00			
0000	1361	Správní poplatky	1 000,00	1 000,00	1 000,00	100,00	100,00
0000	1381	Daň z hazardních her	5 000,00	5 000,00	18 155,22	363,10	363,10
0000	1382	Zrušený odvod z loterií a pod.her kromě výh.hr.př.	5 000,00	5 000,00	5 727,86	114,56	114,56
0000	1511	Daň z nemovitých věcí	180 000,00	180 000,00	227 554,55	126,42	126,42
0000	4111	Neinvestiční přijaté transf. z všeob.pokl.správy SR		19 749,00	19 749,00	*****	100,00
0000	4112	Neinv.př.transfery ze SR v rámci souhr.dot.vztahu		72 100,00	72 100,00	*****	100,00
0000	4116	Ostatní neinv.přijaté transfery ze st. rozpočtu		131 000,00	160 740,00	*****	122,70
0000	4129	Ostatní neinv.přij.transf. od rozp. územní úrovně		46 728,00	46 728,00	*****	100,00
0000	4222	Investiční přijaté transfery od kraje		110 000,00	110 000,00	*****	100,00
<b>0000</b>	<b>Bez ODPA</b>		<b>4 061 000,00</b>	<b>4 464 137,00</b>	<b>4 862 278,90</b>	<b>119,73</b>	<b>108,92</b>
2144	2111	Příjmy z poskytování služeb a výrobků		20 000,00	20 000,00	*****	100,00
<b>2144</b>	<b>Ostatní služby</b>			<b>20 000,00</b>	<b>20 000,00</b>	<b>*****</b>	<b>100,00</b>

13.02.2022 20h54m25s

Zpracováno systémem UCR® GORDIO® spol. s r. o.

strana 1 / 18

Licence: DR/3

XCRGBA1A / B1A (01012017 / 01012017)

### I. ROZPOČTOVÉ PŘÍJMY

Paragraf a	Položka b	Text	Schválený rozpočet 1	Rozpočet po změnách 2	Výsledek od počátku roku 3	% RS	% RU
2241	2132	Příjmy z pronájmu ost. nemovit. a jejich částí	10 000,00	10 000,00			
<b>2241</b>	<b>Železniční dráhy</b>		<b>10 000,00</b>	<b>10 000,00</b>			
3399	2112	Příjmy z prod. zboží (již nakoup. za úč. prodeje)	2 000,00	2 000,00			
<b>3399</b>	<b>Ostatní záležitosti kultury,církvi a sděl.prostř.</b>		<b>2 000,00</b>	<b>2 000,00</b>			
3419	2111	Příjmy z poskytování služeb a výrobků	1 000,00	1 000,00			
<b>3419</b>	<b>Ostatní tělovýchovná činnost</b>		<b>1 000,00</b>	<b>1 000,00</b>			
3429	2111	Příjmy z poskytování služeb a výrobků		24 600,00	24 600,00	*****	100,00
<b>3429</b>	<b>Ostatní zájmová činnost a rekreace</b>			<b>24 600,00</b>	<b>24 600,00</b>	<b>*****</b>	<b>100,00</b>
3612	2111	Příjmy z poskytování služeb a výrobků			0,50	*****	*****
3612	2132	Příjmy z pronájmu ost. nemovit. a jejich částí	15 000,00	15 000,00	19 932,00	132,88	132,88
<b>3612</b>	<b>Bytové hospodářství</b>		<b>15 000,00</b>	<b>15 000,00</b>	<b>19 932,50</b>	<b>132,88</b>	<b>132,88</b>
3613	2132	Příjmy z pronájmu ost. nemovit. a jejich částí	15 000,00	15 000,00	29 900,00	199,33	199,33
<b>3613</b>	<b>Nebytové hospodářství</b>		<b>15 000,00</b>	<b>15 000,00</b>	<b>29 900,00</b>	<b>199,33</b>	<b>199,33</b>
3639	2111	Příjmy z poskytování služeb a výrobků		1 100,00	1 100,00	*****	100,00
3639	2131	Příjmy z pronájmu pozemků	3 000,00	3 000,00	4 416,00	147,20	147,20
3639	2132	Příjmy z pronájmu ost. nemovit. a jejich částí	10 000,00	10 000,00	4 652,00	46,52	46,52
3639	2139	Ostatní příjmy z pronájmu majetku			1 000,00	*****	*****
3639	2310	Příjmy z prodeje krát.k.a drobného dlouhodob.majetk		500,00	1 155,00	*****	231,00
3639	3111	Příjmy z prodeje pozemků		8 640,00	8 640,00	*****	100,00
3639	3113	Příjmy z prodeje ostatního hmotného dlouhodob.maje		30 000,00	30 000,00	*****	100,00
<b>3639</b>	<b>Komunální služby a územní rozvoj j.n.</b>		<b>13 000,00</b>	<b>53 240,00</b>	<b>50 963,00</b>	<b>392,02</b>	<b>95,72</b>
3722	2133	Příjmy z pronájmu movitých věcí	1 000,00	1 000,00			
<b>3722</b>	<b>Sběr a svoz komunálních odpadů</b>		<b>1 000,00</b>	<b>1 000,00</b>			
3723	2111	Příjmy z poskytování služeb a výrobků	1 000,00	1 000,00			
<b>3723</b>	<b>Sběr a svoz ost.odpadů (jiných než nebez.a komun.)</b>		<b>1 000,00</b>	<b>1 000,00</b>			
3725	2324	Přijaté nekapitálové příspěvky a náhrady	11 000,00	11 000,00			
<b>3725</b>	<b>Využívání a zneškodňování komun.odpadů</b>		<b>11 000,00</b>	<b>11 000,00</b>			
3745	2324	Přijaté nekapitálové příspěvky a náhrady	1 000,00	1 000,00			
<b>3745</b>	<b>Péče o vzhled obcí a veřejnou zeleň</b>		<b>1 000,00</b>	<b>1 000,00</b>			
6171	2321	Přijaté neinvestiční dary	3 000,00	15 960,00	23 465,00	782,17	147,02
<b>6171</b>	<b>Činnost místní správy</b>		<b>3 000,00</b>	<b>15 960,00</b>	<b>23 465,00</b>	<b>782,17</b>	<b>147,02</b>
6310	2324	Přijaté nekapitálové příspěvky a náhrady	1 000,00	1 000,00	2 028,00	202,80	202,80
<b>6310</b>	<b>Obecné příjmy a výdaje z finančních operací</b>		<b>1 000,00</b>	<b>1 000,00</b>	<b>2 028,00</b>	<b>202,80</b>	<b>202,80</b>
6330	4134	Převody z rozpočtových účtů			957 322,00	*****	*****

13.02.2022 20h54m25s

Zpracováno systémem UCR® GORDIO® spol. s r. o.

strana 2 / 18

**II. ROZPOČTOVÉ VÝDAJE**

Paragraf a	Položka b	Text	Schválený rozpočet 1	Rozpočet po změnách 2	Výsledek od počátku roku 3	% RS	% RU
3636	5171	Opravy a udržování	330 000,00	114 475,00			
<b>3636</b>	<b>Územní rozvoj</b>		<b>330 000,00</b>	<b>114 475,00</b>			
3639	5021	Ostatní osobní výdaje	25 000,00	41 980,00	40 715,00	162,86	96,99
3639	5137	Drobný hmotný dlouhodobý majetek	20 000,00	40 000,00	38 873,00	194,37	97,18
3639	5139	Nákup materiálu j.n.	120 000,00	39 667,00	42 316,00	35,26	106,68
3639	5156	Pohonné hmoty a maziva	3 000,00	3 000,00	1 847,00	61,57	61,57
3639	5167	Služby školení a vzdělávání	17 000,00	12 000,00	340,00	2,00	2,83
3639	5168	Zpracování dat a služby souv. s inf. a kom.technol					
3639	5169	Nákup ostatních služeb		14 600,00	14 302,00	*****	97,96
3639	5171	Opravy a udržování	192 000,00	75 000,00	163 912,00	85,37	218,55
3639	5222	Neinvestiční transfery spolkům		2 360,00	2 360,00	*****	100,00
3639	5229	Ostatní neinv.transfery nezisk.a podob.organizacím		4 473,00	2 875,00	*****	64,27
3639	5329	Ostatní neinv.transfery veř.rozp.územní úrovně		7 500,00	7 500,00	*****	100,00
3639	5362	Platby daní a poplatků státnímu rozpočtu	5 000,00	6 000,00	5 121,00	102,42	85,35
3639	6121	Budovy, haly a stavby	8 000,00	1 976 000,00	1 990 169,00	*****	100,72
3639	6130	Pozemky		12 000,00	11 578,00	*****	96,48
<b>3639</b>	<b>Komunální služby a územní rozvoj j.n.</b>		<b>390 000,00</b>	<b>2 234 580,00</b>	<b>2 321 908,00</b>	<b>595,36</b>	<b>103,91</b>
3721	5169	Nákup ostatních služeb	10 000,00	10 000,00			
<b>3721</b>	<b>Sběr a svoz nebezpečných odpadů</b>		<b>10 000,00</b>	<b>10 000,00</b>			
3722	5169	Nákup ostatních služeb	280 000,00	280 000,00	256 204,00	91,50	91,50
<b>3722</b>	<b>Sběr a svoz komunálních odpadů</b>		<b>280 000,00</b>	<b>280 000,00</b>	<b>256 204,00</b>	<b>91,50</b>	<b>91,50</b>
3723	5169	Nákup ostatních služeb	10 000,00	10 000,00			
<b>3723</b>	<b>Sběr a svoz ost.odpadů (jiných než nebez.a komun.)</b>		<b>10 000,00</b>	<b>10 000,00</b>			
3742	5164	Nájemné	1 000,00	1 000,00			
<b>3742</b>	<b>Chráněné části přírody</b>		<b>1 000,00</b>	<b>1 000,00</b>			
3745	5011	Platy zaměst. v pr.poměru výjma zaměst. na služ.m.	300 000,00	305 000,00	262 023,00	87,34	85,91
3745	5021	Ostatní osobní výdaje	15 000,00	71 000,00	84 023,00	560,15	118,34
3745	5031	Povinné poj.na soc.zab.a přisp.na st.pol.zaměstnan	75 000,00	55 000,00	61 441,00	81,92	111,71
3745	5032	Povinné poj.na veřejné zdravotní pojištění	33 000,00	33 000,00	21 496,00	65,14	65,14
3745	5038	Povinné pojistné na úrazové pojištění	2 000,00	2 000,00	1 053,00	52,65	52,65
3745	5132	Ochranné pomůcky		2 000,00	1 960,00	*****	98,00
3745	5134	Prádlo, oděv a obuv	5 000,00	5 000,00	4 635,00	92,70	92,70
3745	5137	Drobný hmotný dlouhodobý majetek	10 000,00	5 000,00	570,00	5,70	11,40
3745	5139	Nákup materiálu j.n.	20 000,00	45 000,00	43 039,00	215,20	95,64
3745	5156	Pohonné hmoty a maziva	20 000,00	20 000,00	18 402,00	92,01	92,01
3745	5169	Nákup ostatních služeb	2 000,00	2 000,00	1 815,00	90,75	90,75



# PŘÍLOHA B8 – Výkaz pro hodnocení plnění rozpočtu územních samosprávných celků, dobrovolných svazků obcí a regionálních rad 2018 – Veselí

Licence: DR13

XCRGBA1A / A1A (01012018 / 01012018)

Ministerstvo financí

FIN 2-12 M



## VÝKAZ PRO HODNOCENÍ PLNĚNÍ ROZPOČTU

územních samosprávných celků, dobrovolných svazků obcí a regionálních rad

sestavený k 12 / 2018

(v Kč na dvě desetinná místa)

Rok Měsíc IČO

2018 12 00274569

Název a sídlo účetní jednotky: **Obec Veselí**

**Veselí 68**

**535 01 Přelouč**

### I. ROZPOČTOVÉ PŘÍJMY

Paragraf	Položka	Text	Schválený rozpočet	Rozpočet po změnách	Výsledek od počátku roku
a	b		1	2	3
0000	1111	Daň z příjmů fyzických osob placená plátcí	880 000,00	980 000,00	1 082 773,96
0000	1112	Daň z příjmů fyzických osob placená poplatníky	25 000,00	25 000,00	25 346,81
0000	1113	Daň z příjmů fyzických osob vybíraná srážkou	89 000,00	89 000,00	100 118,10
0000	1121	Daň z příjmů právnických osob	910 000,00	910 000,00	919 169,84
0000	1122	Daň z příjmů právnických osob za obce	23 000,00	23 000,00	38 760,00
0000	1211	Daň z přidané hodnoty	1 900 000,00	2 200 000,00	2 263 043,79
0000	1340	Poplatek za provoz, shrom.,... a odstr. kom. odpadu	200 000,00	200 000,00	215 077,00
0000	1341	Poplatek ze psů	8 000,00	8 000,00	6 975,00
0000	1343	Poplatek za užívání veřejného prostranství	1 000,00	1 000,00	
0000	1361	Správní poplatky	1 000,00	1 000,00	900,00
0000	1381	Daň z hazardních her	5 000,00	5 000,00	26 356,11
0000	1382	Zrušený odvod z loterií a pod.her kromě výh.hr.př.	5 000,00	5 000,00	17,08
0000	1511	Daň z nemovitých věcí	180 000,00	180 000,00	233 594,81
0000	4111	Neinvestiční přijaté transf.z všeob.pokl.správy SR		52 946,00	52 946,00
0000	4112	Neinv.př.transfery ze SR v rámci souhr.dot.vztahu		73 900,00	73 900,00
0000	4116	Ostatní neinv.přijaté transfery ze st. rozpočtu		289 620,00	289 620,00
0000	4129	Ostatní neinv.přij.transf. od rozp. územní úrovně		53 253,00	53 253,00
0000	4222	Investiční přijaté transfery od krajů		120 000,00	120 000,00
<b>0000</b>	<b>Bez ODPA</b>		<b>4 227 000,00</b>	<b>5 216 719,00</b>	<b>5 501 851,50</b>
2241	2111	Příjmy z poskytování služeb a výrobků	10 000,00	10 000,00	
<b>2241</b>	<b>Železniční dráhy</b>		<b>10 000,00</b>	<b>10 000,00</b>	
3399	2112	Příjmy z prod. zboží (již nakoup. za úč. prodeje)	2 000,00	2 000,00	
<b>3399</b>	<b>Ostatní záležitosti kultury,církví a sděl.prostř.</b>		<b>2 000,00</b>	<b>2 000,00</b>	
3419	2111	Příjmy z poskytování služeb a výrobků	1 000,00	1 000,00	
<b>3419</b>	<b>Ostatní tělovýchovná činnost</b>		<b>1 000,00</b>	<b>1 000,00</b>	
3612	2132	Příjmy z pronájmu ost. nem. věcí a jejich částí	15 000,00	15 000,00	21 210,00
<b>3612</b>	<b>Bytové hospodářství</b>		<b>15 000,00</b>	<b>15 000,00</b>	<b>21 210,00</b>
3613	2132	Příjmy z pronájmu ost. nem. věcí a jejich částí	15 000,00	15 000,00	8 400,00
<b>3613</b>	<b>Nebytové hospodářství</b>		<b>15 000,00</b>	<b>15 000,00</b>	<b>8 400,00</b>
3636	3111	Příjmy z prodeje pozemků			
<b>3636</b>	<b>Územní rozvoj</b>				
3639	2111	Příjmy z poskytování služeb a výrobků	2 000,00	2 000,00	1 604,00
3639	2131	Příjmy z pronájmu pozemků	2 000,00	2 000,00	1 868,00
3639	2132	Příjmy z pronájmu ost. nem. věcí a jejich částí	10 000,00	10 000,00	12 828,00
3639	2139	Ostatní příjmy z pronájmu majetku	2 000,00	2 000,00	7 000,00
3639	3111	Příjmy z prodeje pozemků		237 612,00	237 612,00
3639	3113	Příjmy z prodeje ostatního hmotného dlouhodob.maje	39 000,00	39 000,00	
<b>3639</b>	<b>Komunální služby a územní rozvoj j.n.</b>		<b>55 000,00</b>	<b>292 612,00</b>	<b>260 912,00</b>
3722	2133	Příjmy z pronájmu movitých věcí	1 000,00	1 000,00	
<b>3722</b>	<b>Sběr a svoz komunálních odpadů</b>		<b>1 000,00</b>	<b>1 000,00</b>	

**I. ROZPOČTOVÉ PŘÍJMY**

Paragraf	Položka	Text	Schválený rozpočet	Rozpočet po změnách	Výsledek od počátku roku
a	b		1	2	3
3723	2111	Příjmy z poskytování služeb a výrobků	1 000,00	1 000,00	
<b>3723</b>	<b>Sběr a svoz ost.odpadů (jiných než nebez.a komun.)</b>		<b>1 000,00</b>	<b>1 000,00</b>	
3725	2324	Přijaté nekapitálové příspěvky a náhrady	11 000,00	11 000,00	610,00
<b>3725</b>	<b>Využívání a zneškodňování komun.odpadů</b>		<b>11 000,00</b>	<b>11 000,00</b>	<b>610,00</b>
3745	2324	Přijaté nekapitálové příspěvky a náhrady	1 000,00	1 000,00	
<b>3745</b>	<b>Péče o vzhled obcí a veřejnou zeleň</b>		<b>1 000,00</b>	<b>1 000,00</b>	
6171	2321	Přijaté neinvestiční dary	8 000,00	11 875,00	11 875,00
<b>6171</b>	<b>Činnost místní správy</b>		<b>8 000,00</b>	<b>11 875,00</b>	<b>11 875,00</b>
6310	2324	Přijaté nekapitálové příspěvky a náhrady	1 000,00	1 000,00	1 859,00
<b>6310</b>	<b>Obecné příjmy a výdaje z finančních operací</b>		<b>1 000,00</b>	<b>1 000,00</b>	<b>1 859,00</b>
6330	4134	Převody z rozpočtových účtů			1 125 087,00
6330	4138	Převody z vlastní pokladny			123 668,00
<b>6330</b>	<b>Převody vlastním fondům v rozpočtech územní úrovně</b>				<b>1 248 755,00</b>
6409	2324	Přijaté nekapitálové příspěvky a náhrady	10 000,00	10 000,00	
<b>6409</b>	<b>Ostatní činnosti j.n.</b>		<b>10 000,00</b>	<b>10 000,00</b>	
<b>ROZPOČTOVÉ PŘÍJMY CELKEM</b>			<b>4 358 000,00</b>	<b>5 589 206,00</b>	<b>7 055 472,50</b>

**II. ROZPOČTOVÉ VÝDAJE**

Paragraf	Položka	Text	Schválený rozpočet	Rozpočet po změnách	Výsledek od počátku roku
a	b		1	2	3
3421	<b>5021</b>	Ostatní osobní výdaje			
<b>3421</b>	<b>Využití volného času dětí a mládeže</b>				
3429	<b>5164</b>	Nájemné	4 000,00	4 000,00	3 000,00
3429	<b>5169</b>	Nákup ostatních služeb		19 000,00	18 960,00
3429	<b>5194</b>	Věcné dary		1 000,00	285,00
3429	<b>5222</b>	Neinvestiční transfery spolkům		8 000,00	8 000,00
<b>3429</b>	<b>Ostatní zájmová činnost a rekreace</b>		4 000,00	32 000,00	30 245,00
3529	<b>5229</b>	Ostatní neinv.transfery nezisk.a podob.organizacím	3 000,00	3 000,00	
<b>3529</b>	<b>Ostatní ústavní péče</b>		3 000,00	3 000,00	
3612	<b>5151</b>	Studená voda	3 000,00	2 000,00	
<b>3612</b>	<b>Bytové hospodářství</b>		3 000,00	2 000,00	
3613	<b>5151</b>	Studená voda		1 000,00	
<b>3613</b>	<b>Nebytové hospodářství</b>			1 000,00	
3631	<b>5154</b>	Elektrická energie	25 000,00	24 000,00	20 717,00
3631	<b>5171</b>	Opravy a udržování		6 000,00	5 241,10
<b>3631</b>	<b>Veřejné osvětlení</b>		25 000,00	30 000,00	25 958,10
3633	<b>5171</b>	Opravy a udržování	2 000,00	2 000,00	
3633	<b>6121</b>	Budovy, haly a stavby		205 000,00	204 369,00
<b>3633</b>	<b>Výstavba a údržba místních inženýrských sítí</b>		2 000,00	207 000,00	204 369,00
3635	<b>5169</b>	Nákup ostatních služeb	5 000,00		
<b>3635</b>	<b>Územní plánování</b>		5 000,00		
3636	<b>5171</b>	Opravy a udržování	300 000,00	205 000,00	203 928,00
<b>3636</b>	<b>Územní rozvoj</b>		300 000,00	205 000,00	203 928,00
3639	<b>5021</b>	Ostatní osobní výdaje	30 000,00	10 000,00	4 916,00
3639	<b>5137</b>	Drobný hmotný dlouhodobý majetek		10 000,00	7 227,00
3639	<b>5139</b>	Nákup materiálu j.n.	20 000,00	20 000,00	7 807,00
3639	<b>5156</b>	Pohonné hmoty a maziva			
3639	<b>5161</b>	Poštovní služby		1 000,00	57,00
3639	<b>5167</b>	Služby školení a vzdělávání	15 000,00	3 789,00	
3639	<b>5169</b>	Nákup ostatních služeb	10 000,00	50 000,00	15 520,00
3639	<b>5171</b>	Opravy a udržování		40 000,00	31 876,00
3639	<b>5194</b>	Věcné dary		1 000,00	999,00
3639	<b>5222</b>	Neinvestiční transfery spolkům		2 708,00	2 708,00
3639	<b>5229</b>	Ostatní neinv.transfery nezisk.a podob.organizacím		2 857,00	2 857,00
3639	<b>5329</b>	Ostatní neinv.transfery veř.rozp.územní úrovně		52 960,00	52 960,00
3639	<b>5362</b>	Platby daní a poplatků státnímu rozpočtu		4 311,00	4 301,00
3639	<b>5909</b>	Ostatní neinvestiční výdaje j.n.		81 250,00	81 250,00
3639	<b>6121</b>	Budovy, haly a stavby	75 000,00	25 000,00	
3639	<b>6130</b>	Pozemky	200 000,00	168 139,00	144 000,00
<b>3639</b>	<b>Komunální služby a územní rozvoj j.n.</b>		350 000,00	473 014,00	356 478,00
3721	<b>5169</b>	Nákup ostatních služeb	10 000,00	10 000,00	
<b>3721</b>	<b>Sběr a svoz nebezpečných odpadů</b>		10 000,00	10 000,00	
3722	<b>5169</b>	Nákup ostatních služeb	280 000,00	280 000,00	250 160,00
<b>3722</b>	<b>Sběr a svoz komunálních odpadů</b>		280 000,00	280 000,00	250 160,00
3723	<b>5169</b>	Nákup ostatních služeb	10 000,00	10 000,00	
<b>3723</b>	<b>Sběr a svoz ost.odpadů (jiných než nebez.a komun.)</b>		10 000,00	10 000,00	
3742	<b>5164</b>	Nájemné	1 000,00	1 000,00	
<b>3742</b>	<b>Chráněné části přírody</b>		1 000,00	1 000,00	
3745	<b>5011</b>	Platy zaměst. v pr.poměru vyjma zaměst. na služ.m.	300 000,00	427 843,00	407 164,00
3745	<b>5021</b>	Ostatní osobní výdaje	50 000,00	50 000,00	6 005,00
3745	<b>5031</b>	Povinné poj.na soc.zab.a přisp.na st.pol.zaměstnan	44 000,00	103 000,00	86 777,00

# PŘÍLOHA B9 – Výkaz pro hodnocení plnění rozpočtu územních samosprávných celků, dobrovolných svazků obcí a regionálních rad 2019 – Veselí

Licence: DRI3

XCRGBA1A / B1A (01012019 / 01012019)



Ministerstvo financí

FIN 2-12 M

## VÝKAZ PRO HODNOCENÍ PLNĚNÍ ROZPOČTU

územních samosprávných celků, dobrovolných svazků obcí a regionálních rad

sestavený k 12 / 2019

(v Kč na dvě desetinná místa)

Rok	Měsíc	IČO
2019	12	00274569

Název a sídlo účetní jednotky:

**Obec Veselí**  
Veselí 68  
535 01 Přelouč

### I. ROZPOČTOVÉ PŘÍJMY

Paragraf a	Položka b	Text	Schválený rozpočet 1	Rozpočet po změnách 2	Výsledek od počátku roku 3	% RS	% RU
0000	1111	Daň z příjmů fyzických osob placená plátcí	950 000,00	950 000,00	1 199 695,18	126,28	126,28
0000	1112	Daň z příjmů fyzických osob placená poplatníky	25 000,00	25 000,00	33 105,25	132,42	132,42
0000	1113	Daň z příjmů fyzických osob vybíraná srážkou	90 000,00	90 000,00	111 631,86	124,04	124,04
0000	1121	Daň z příjmů právnických osob	930 000,00	930 000,00	1 039 885,04	111,82	111,82
0000	1122	Daň z příjmů právnických osob za obce	24 000,00	57 380,00	57 380,00	239,08	100,00
0000	1211	Daň z přidané hodnoty	2 100 000,00	2 100 000,00	2 341 323,74	111,49	111,49
0000	1334	Odvody za odnětí půdy ze zemědělského půdního fondu			37,60	*****	*****
0000	1335	Poplatky za odnětí pozemků plnění funkcí lesa		14 653,75	14 653,75	*****	100,00
0000	1340	Poplatek za provoz, shrom.,... a odstr. kom. odpadu	200 000,00	200 000,00	220 228,00	110,11	110,11
0000	1341	Poplatek ze psů	8 000,00	8 000,00	9 750,00	121,88	121,88
0000	1343	Poplatek za užívání veřejného prostranství	1 000,00	1 000,00			
0000	1345	Poplatek z ubytovací kapacity			2 804,00	*****	*****
0000	1361	Správní poplatky	1 000,00	1 000,00	1 150,00	115,00	115,00
0000	1381	Daň z hazardních her s výj. dílčí daně z tech. her	15 000,00	15 000,00	27 874,92	185,83	185,83
0000	1382	Zrušený odvod z loterií a pod.her kromě výh.hr.př.	5 000,00	5 000,00	140,27	2,81	2,81
0000	1511	Daň z nemovitých věcí	170 000,00	170 000,00	230 409,35	135,53	135,53
0000	4111	Neinvestiční přijaté transf. z všeob.pokl.správy SR		29 000,00	29 000,00	*****	100,00
0000	4112	Neinv.př.transfery ze SR v rámci souhr.dot.vztahu		79 200,00	79 200,00	*****	100,00
0000	4116	Ostatní neinv.přijaté transfery ze st. rozpočtu		607 614,00	607 614,00	*****	100,00
0000	4122	Neinvestiční přijaté transfery od krajů		137 000,00	137 000,00	*****	100,00
0000	4129	Ostatní neinv.přij.transf. od rozp. územní úrovně		61 507,00	61 507,00	*****	100,00
0000	<b>Bez ODPA</b>		<b>4 519 000,00</b>	<b>5 481 354,75</b>	<b>6 204 389,96</b>	<b>137,30</b>	<b>113,19</b>

19.01.2020 13h30m47s

Zpracováno systémem UCR® GORDIC® spol. s r. o.

strana 1 / 18

Licence: DRI3

XCRGBA1A / B1A (01012019 / 01012019)

### I. ROZPOČTOVÉ PŘÍJMY

Paragraf a	Položka b	Text	Schválený rozpočet 1	Rozpočet po změnách 2	Výsledek od počátku roku 3	% RS	% RU
1039	2111	Příjmy z poskytování služeb a výrobků		3 000,00	10 200,00	*****	340,00
1039	<b>Ostatní záležitosti lesního hospodářství</b>			3 000,00	10 200,00	*****	340,00
2241	2111	Příjmy z poskytování služeb a výrobků	10 000,00	10 000,00			
2241	<b>Železniční dráhy</b>		10 000,00	10 000,00			
3392	2321	Přijaté neinvestiční dary		10 000,00	10 000,00	*****	100,00
3392	<b>Zájmová činnost v kultuře</b>			10 000,00	10 000,00	*****	100,00
3399	2112	Příjmy z prod. zboží (již nákup. za úč. prodeje)	2 000,00	2 000,00			
3399	<b>Ostatní záležitosti kultury, církví a sděl.prostř.</b>		2 000,00	2 000,00			
3419	2111	Příjmy z poskytování služeb a výrobků	1 000,00	1 000,00			
3419	<b>Ostatní sportovní činnost</b>		1 000,00	1 000,00			
3612	2132	Příjmy z pronájmu ost. nem. věcí a jejich částí	15 000,00	15 000,00	21 910,00	146,07	146,07
3612	<b>Bytové hospodářství</b>		15 000,00	15 000,00	21 910,00	146,07	146,07
3613	2132	Příjmy z pronájmu ost. nem. věcí a jejich částí	15 000,00	15 000,00	13 700,00	91,33	91,33
3613	<b>Nebytové hospodářství</b>		15 000,00	15 000,00	13 700,00	91,33	91,33
3636	2132	Příjmy z pronájmu ost. nem. věcí a jejich částí					
3636	<b>Územní rozvoj</b>						
3639	2119	Ostatní příjmy z vlastní činnosti			4 386,00	*****	*****
3639	2131	Příjmy z pronájmu pozemků	15 000,00	15 000,00	1 922,00	12,81	12,81
3639	2132	Příjmy z pronájmu ost. nem. věcí a jejich částí	15 000,00	15 000,00	12 440,00	82,93	82,93
3639	<b>Komunální služby a územní rozvoj j.n.</b>		30 000,00	30 000,00	18 748,00	62,49	62,49
3722	2133	Příjmy z pronájmu movitých věcí	1 000,00	1 000,00			
3722	<b>Sběr a svoz komunálních odpadů</b>		1 000,00	1 000,00			
3723	2111	Příjmy z poskytování služeb a výrobků	1 000,00	1 000,00			
3723	<b>Sběr a svoz ost.odpadů (jiných než nebez.a komun.)</b>		1 000,00	1 000,00			
3725	2324	Přijaté nekapitálové příspěvky a náhrady	11 000,00	11 000,00			
3725	<b>Využívání a zneškodňování komun.odpadů</b>		11 000,00	11 000,00			
3745	2324	Přijaté nekapitálové příspěvky a náhrady	1 000,00	1 000,00			
3745	<b>Péče o vzhled obcí a veřejnou zeleň</b>		1 000,00	1 000,00			
6171	2321	Přijaté neinvestiční dary	8 000,00	8 000,00	5 890,00	73,63	73,63
6171	<b>Činnost místní správy</b>		8 000,00	8 000,00	5 890,00	73,63	73,63
6310	2324	Přijaté nekapitálové příspěvky a náhrady	1 000,00	1 000,00			
6310	<b>Obecné příjmy a výdaje z finančních operací</b>		1 000,00	1 000,00			
6330	4134	Převody z rozpočtových účtů			714 700,00	*****	*****

19.01.2020 13h30m47s

Zpracováno systémem UCR® GORDIC® spol. s r. o.

strana 2 / 18

**II. ROZPOČTOVÉ VÝDAJE**

Paragraf a	Položka b	Text	Schválený rozpočet 1	Rozpočet po změnách 2	Výsledek od počátku roku 3	% RS	% RU
3635	<b>5169</b>	Nákup ostatních služeb	5 000,00	5 000,00			
<b>3635</b>	<b>Územní plánování</b>		5 000,00	5 000,00			
3636	<b>5171</b>	Opravy a udržování	300 000,00	300 000,00			
3636	<b>5222</b>	Neinvestiční transfery spolkům		4 000,00	3 292,00	*****	82,30
<b>3636</b>	<b>Územní rozvoj</b>		300 000,00	304 000,00	3 292,00	1,10	1,08
3639	<b>5021</b>	Ostatní osobní výdaje	50 000,00	42 720,00	7 292,00	14,58	17,07
3639	<b>5137</b>	Drobný hmotný dlouhodobý majetek	10 000,00	30 000,00	25 907,00	259,07	86,36
3639	<b>5139</b>	Nákup materiálu j.n.	100 000,00	38 000,00	866,00	0,87	2,28
3639	<b>5166</b>	Konzultační, poradenské a právní služby		2 000,00	2 000,00	*****	100,00
3639	<b>5171</b>	Opravy a udržování		50 000,00	46 137,30	*****	92,27
3639	<b>5222</b>	Neinvestiční transfery spolkům		5 000,00	3 228,00	*****	64,56
3639	<b>5329</b>	Ostatní neinv.transfery vef.rozp.územní úrovně		7 280,00	7 280,00	*****	100,00
3639	<b>5362</b>	Platby daní a poplatků státnímu rozpočtu		9 850,00	5 151,00	*****	52,29
3639	<b>5365</b>	Platby daní a poplatků krajům, obcím a st.fondům		150,00	150,00	*****	100,00
3639	<b>6121</b>	Budovy, haly a stavby	140 000,00	115 000,00	14 200,00	10,14	12,35
3639	<b>6130</b>	Pozemky	100 000,00	100 000,00	10 137,00	10,14	10,14
<b>3639</b>	<b>Komunální služby a územní rozvoj j.n.</b>		400 000,00	400 000,00	122 348,30	30,59	30,59
3721	<b>5169</b>	Nákup ostatních služeb	10 000,00	10 000,00	4 439,00	44,39	44,39
<b>3721</b>	<b>Sběr a svoz nebezpečných odpadů</b>		10 000,00	10 000,00	4 439,00	44,39	44,39
3722	<b>5169</b>	Nákup ostatních služeb	280 000,00	280 000,00	248 082,99	88,60	88,60
<b>3722</b>	<b>Sběr a svoz komunálních odpadů</b>		280 000,00	280 000,00	248 082,99	88,60	88,60
3723	<b>5169</b>	Nákup ostatních služeb	10 000,00	10 000,00	7 532,00	75,32	75,32
<b>3723</b>	<b>Sběr a svoz ost.odpadů (jiných než nebez.a komun.)</b>		10 000,00	10 000,00	7 532,00	75,32	75,32
3742	<b>5164</b>	Nájemné	1 000,00	1 000,00			
<b>3742</b>	<b>Chráněné části přírody</b>		1 000,00	1 000,00			
3745	<b>5011</b>	Platy zaměst. v pr.poměru vyjma zaměst. na služ.m.	200 000,00	432 859,00	431 781,00	215,89	99,75
3745	<b>5021</b>	Ostatní osobní výdaje	50 000,00	13 000,00	10 576,00	21,15	81,35
3745	<b>5031</b>	Povinné poj.na soc.zab.a přisp.na st.pol.zaměstnan	150 000,00	110 000,00	105 902,00	70,60	96,27
3745	<b>5032</b>	Povinné poj.na veřejné zdravotní pojištění	150 000,00	100 000,00	86 604,00	57,74	86,60
3745	<b>5038</b>	Povinné pojistné na úrazové pojištění		4 000,00	2 387,00	*****	59,68
3745	<b>5132</b>	Ochranné pomůcky		2 000,00	1 369,00	*****	68,45
3745	<b>5134</b>	Prádlo, oděv a obuv		1 000,00	979,00	*****	97,90
3745	<b>5137</b>	Drobný hmotný dlouhodobý majetek	30 000,00	20 000,00	14 274,99	47,58	71,37
3745	<b>5139</b>	Nákup materiálu j.n.	50 000,00	50 000,00	31 226,21	62,45	62,45
3745	<b>5156</b>	Pohonné hmoty a maziva	10 000,00	15 000,00	13 585,60	135,86	90,57

# PŘÍLOHA B10 – Výkaz pro hodnocení plnění rozpočtu územních samosprávných celků, dobrovolných svazků obcí a regionálních rad 2020 – Veselí

Licence: DR13

XCRGBA1A / B1A (10012020 / 01012020)



Ministerstvo financí

FIN 2-12 M

## VÝKAZ PRO HODNOCENÍ PLNĚNÍ ROZPOČTU

územních samosprávných celků, dobrovolných svazků obcí a regionálních rad

sestavěný k 12 / 2020

(v Kč na dvě desetinná místa)

Rok Měsíc IČO  
2020 12 00274569

Název a sídlo účetní jednotky:

Obec Veselí  
Veselí 68  
535 01 Přelouč

### I. ROZPOČTOVÉ PŘÍJMY

Paragraf a	Položka b	Text	Schválený rozpočet 1	Rozpočet po změnách 2	Výsledek od počátku roku 3	% RS	% RU
0000	1111	Daň z příjmů fyzických osob placená plátcí	1 350 000,00	1 115 000,00	1 140 332,32	84,47	102,27
0000	1112	Daň z příjmů fyzických osob placená poplatníky	30 000,00	15 000,00	18 506,96	61,69	123,38
0000	1113	Daň z příjmů fyzických osob vybíraná srážkou	110 000,00	110 000,00	112 936,24	102,67	102,67
0000	1121	Daň z příjmů právnických osob	1 115 000,00	913 614,00	845 380,17	75,82	92,53
0000	1122	Daň z příjmů právnických osob za obce	25 000,00	25 000,00	24 700,00	98,80	98,80
0000	1211	Daň z přidané hodnoty	2 550 000,00	2 085 000,00	2 318 070,17	90,90	111,18
0000	1335	Poplatky za odnětí pozemků plnění funkcí lesa			636,72	*****	*****
0000	1340	Poplatek za provoz, shrom.,... a odstr. kom. odpadu	200 000,00	200 000,00	221 528,00	110,76	110,76
0000	1341	Poplatek ze psů	10 000,00	10 000,00	7 650,00	76,50	76,50
0000	1343	Poplatek za užívání veřejného prostranství	1 000,00	1 000,00			
0000	1361	Správní poplatky	1 000,00	1 000,00	2 190,00	219,00	219,00
0000	1381	Daň z hazardních her s výj. dílčí daně z tech. her	25 000,00	25 000,00	31 959,28	127,84	127,84
0000	1382	Zrušený odvod z loterií a pod.her kromě výh.hr.př.	5 000,00	5 000,00	8,65	0,17	0,17
0000	1511	Daň z nemovitých věcí	200 000,00	200 000,00	246 868,24	123,43	123,43
0000	4111	Neinvestiční přijaté transf. z všeob.pokl.správy SR		483 500,00	483 500,00	*****	100,00
0000	4112	Neinv.př.transfery ze SR v rámci souhr.dot.vztahu		81 600,00	81 600,00	*****	100,00
0000	4116	Ostatní neinv.přijaté transfery ze st. rozpočtu		120 000,00	120 000,00	*****	100,00
0000	4122	Neinvestiční přijaté transfery od krajů		80 000,00	80 000,00	*****	100,00
0000	4129	Ostatní neinv.přij.transf. od rozp. územní úrovně		50 989,00	50 989,00	*****	100,00
0000	Bez ODPA		5 622 000,00	5 521 703,00	5 786 855,75	102,93	104,80
1032	2111	Příjmy z poskytování služeb a výrobků					
1032	Podpora ostatních produkčních činností						

21.01.2021 19h48m50s

Zpracováno systémem UCR® GORDIC® spol. s r. o.

strana 1 / 17

Licence: DR13

XCRGBA1A / B1A (10012020 / 01012020)

### I. ROZPOČTOVÉ PŘÍJMY

Paragraf a	Položka b	Text	Schválený rozpočet 1	Rozpočet po změnách 2	Výsledek od počátku roku 3	% RS	% RU
1039	2111	Příjmy z poskytování služeb a výrobků			1 200,00	*****	*****
1039	Ostatní záležitosti lesního hospodářství				1 200,00	*****	*****
2241	2111	Příjmy z poskytování služeb a výrobků	10 000,00	10 000,00			
2241	Železniční dráhy		10 000,00	10 000,00			
3399	2112	Příjmy z prod. zboží (již nakoup. za úč. prodeje)					
3399	2321	Přijaté neinvestiční dary	2 000,00	2 000,00			
3399	Ostatní záležitosti kultury, církví a sděl.prostř.		2 000,00	2 000,00			
3419	2111	Příjmy z poskytování služeb a výrobků	1 000,00	1 000,00			
3419	Ostatní sportovní činnost		1 000,00	1 000,00			
3612	2132	Příjmy z pronájmu ost. nem. věcí a jejich částí	20 000,00	20 000,00	16 610,00	83,05	83,05
3612	Bytové hospodářství		20 000,00	20 000,00	16 610,00	83,05	83,05
3613	2132	Příjmy z pronájmu ost. nem. věcí a jejich částí	15 000,00	15 000,00	21 722,00	144,81	144,81
3613	Nebytové hospodářství		15 000,00	15 000,00	21 722,00	144,81	144,81
3631	2322	Přijaté pojistné náhrady			30 418,00	*****	*****
3631	Veřejné osvětlení				30 418,00	*****	*****
3639	2131	Příjmy z pronájmu pozemků			3 428,00	*****	*****
3639	2132	Příjmy z pronájmu ost. nem. věcí a jejich částí	30 000,00	30 000,00	7 904,00	26,35	26,35
3639	2139	Ostatní příjmy z pronájmu majetku			500,00	*****	*****
3639	3111	Příjmy z prodeje pozemků		800,00	4 560,00	*****	570,00
3639	Komunální služby a územní rozvoj j.n.		30 000,00	30 800,00	16 392,00	54,64	53,22
3725	2111	Příjmy z poskytování služeb a výrobků	19 000,00	19 000,00			
3725	2324	Přijaté nekapitálové příspěvky a náhrady					
3725	Využívání a zneškodňování komun.odpadů		19 000,00	19 000,00			
3745	2132	Příjmy z pronájmu ost. nem. věcí a jejich částí					
3745	Péče o vzhled obcí a veřejnou zeleň						
6112	2324	Přijaté nekapitálové příspěvky a náhrady			3 600,00	*****	*****
6112	Zastupitelstva obcí				3 600,00	*****	*****
6171	2111	Příjmy z poskytování služeb a výrobků	8 000,00	8 000,00			
6171	Činnost místní správy		8 000,00	8 000,00			
6330	4134	Převody z rozpočtových účtů			3 079 000,00	*****	*****
6330	Převody vlastním fondům v rozpočtech územní úrovně				3 079 000,00	*****	*****
	ROZPOČTOVÉ PŘÍJMY CELKEM		5 727 000,00	5 627 503,00	8 955 797,75	156,38	159,14

21.01.2021 19h48m50s

Zpracováno systémem UCR® GORDIC® spol. s r. o.

strana 2 / 17

**II. ROZPOČTOVÉ VÝDAJE**

Paragraf a	Položka b	Text	Schválený rozpočet 1	Rozpočet po změnách 2	Výsledek od počátku roku 3	% RS	% RU
3613	5139	Nákup materiálu j.n.		100,00	100,00	*****	100,00
3613	5151	Studená voda	500,00	500,00			
3613	5171	Opravy a udržování	4 500,00	2 700,00			
<b>3613</b>	<b>Nebytové hospodářství</b>		<b>5 000,00</b>	<b>5 000,00</b>	<b>1 705,61</b>	<b>34,11</b>	<b>34,11</b>
3631	5154	Elektrická energie		28 000,00	27 439,86	*****	98,00
3631	5169	Nákup ostatních služeb		30 000,00	17 908,00	*****	59,69
3631	5171	Opravy a udržování	33 000,00	35 000,00	30 418,19	92,18	86,91
<b>3631</b>	<b>Veřejné osvětlení</b>		<b>33 000,00</b>	<b>93 000,00</b>	<b>75 766,05</b>	<b>229,59</b>	<b>81,47</b>
3633	5171	Opravy a udržování	10 000,00				
<b>3633</b>	<b>Výstavba a údržba místních inženýrských sítí</b>		<b>10 000,00</b>				
3635	5169	Nákup ostatních služeb	10 000,00				
<b>3635</b>	<b>Územní plánování</b>		<b>10 000,00</b>				
3636	5139	Nákup materiálu j.n.	346 000,00	1 903,00			
3636	5171	Opravy a udržování	74 000,00				
3636	6121	Budovy, haly a stavby					
<b>3636</b>	<b>Územní rozvoj</b>		<b>420 000,00</b>	<b>1 903,00</b>			
3639	5021	Ostatní osobní výdaje		10 000,00	9 568,00	*****	95,68
3639	5123	Podlimitní technické zhodnocení		14 500,00	4 603,00	*****	31,74
3639	5137	Drobný hmotný dlouhodobý majetek		6 500,00	6 340,00	*****	97,54
3639	5139	Nákup materiálu j.n.	300 000,00	13 000,00	12 651,83	4,22	97,32
3639	5164	Nájemné	3 000,00	3 000,00	3 000,00	100,00	100,00
3639	5169	Nákup ostatních služeb		2 000,00	1 089,00	*****	54,45
3639	5171	Opravy a udržování	107 000,00	804 698,40	786 281,08	734,84	97,71
3639	5229	Ostatní neinv.transfery nezisk.a podob.organizacím		6 301,60	3 301,60	*****	52,39
3639	5321	Neinvestiční transfery obcím					
3639	5329	Ostatní neinv.transfery vef.rozp.územní úrovně	7 200,00	7 200,00	7 200,00	100,00	100,00
3639	5362	Platby daní a poplatků státnímu rozpočtu	2 800,00	12 800,00	12 595,01	449,82	98,40
3639	6121	Budovy, haly a stavby					
3639	6122	Stroje, přístroje a zařízení		41 000,00	40 563,00	*****	98,93
3639	6130	Pozemky		8 040,00	8 040,00	*****	100,00
<b>3639</b>	<b>Komunální služby a územní rozvoj j.n.</b>		<b>420 000,00</b>	<b>929 040,00</b>	<b>895 232,52</b>	<b>213,15</b>	<b>96,36</b>
3721	5169	Nákup ostatních služeb	20 000,00				
<b>3721</b>	<b>Sběr a svoz nebezpečných odpadů</b>		<b>20 000,00</b>				
3722	5139	Nákup materiálu j.n.	10 000,00	10 000,00	9 680,00	96,80	96,80

**II. ROZPOČTOVÉ VÝDAJE**

Paragraf a	Položka b	Text	Schválený rozpočet 1	Rozpočet po změnách 2	Výsledek od počátku roku 3	% RS	% RU
3722	5169	Nákup ostatních služeb	300 000,00	372 000,00	371 448,41	123,82	99,85
<b>3722</b>	<b>Sběr a svoz komunálních odpadů</b>		<b>310 000,00</b>	<b>382 000,00</b>	<b>381 128,41</b>	<b>122,94</b>	<b>99,77</b>
3723	5169	Nákup ostatních služeb	15 000,00	13 000,00			
<b>3723</b>	<b>Sběr a svoz ost.odpadů (jiných než nebez.a komun.)</b>		<b>15 000,00</b>	<b>13 000,00</b>			
3745	5011	Platy zaměst. v pr.poměru vyjma zaměst. na služ.m.	500 000,00	535 000,00	355 818,00	71,16	66,51
3745	5021	Ostatní osobní výdaje		10 000,00	8 256,00	*****	82,56
3745	5023	Odměny členů zastupitelstva obcí a krajů					
3745	5031	Povinné poj.na soc.zab.a přísp.na st.pol.zaměstnan	100 000,00	112 000,00	111 533,47	111,53	99,58
3745	5032	Povinné poj.na veřejné zdravotní pojištění	100 000,00	100 000,00	28 277,53	28,28	28,28
3745	5038	Povinné pojistné na úrazové pojištění	3 000,00	3 000,00	1 831,00	61,03	61,03
3745	5134	Prádlo, oděv a obuv	5 000,00	5 000,00	1 306,00	26,12	26,12
3745	5137	Drobný hmotný dlouhodobý majetek	50 000,00	11 400,00	5 722,00	11,44	50,19
3745	5139	Nákup materiálu j.n.	35 000,00	26 000,00	23 854,89	68,16	91,75
3745	5151	Studená voda					
3745	5156	Pohonné hmoty a maziva	7 000,00	20 000,00	18 551,70	265,02	92,76
3745	5163	Služby peněžních ústavů		600,00	600,00	*****	100,00
3745	5169	Nákup ostatních služeb		31 000,00	30 492,00	*****	98,36
3745	5171	Opravy a udržování	100 000,00	32 000,00	31 626,00	31,63	98,83
3745	6122	Stroje, přístroje a zařízení		92 000,00	91 190,00	*****	99,12
<b>3745</b>	<b>Péče o vzhled obcí a veřejnou zeleň</b>		<b>900 000,00</b>	<b>978 000,00</b>	<b>709 058,59</b>	<b>78,78</b>	<b>72,50</b>
3749	5169	Nákup ostatních služeb	20 000,00				
<b>3749</b>	<b>Ostatní činnosti k ochraně přírody a krajiny</b>		<b>20 000,00</b>				
4351	5321	Neinvestiční transfery obcím	10 000,00	8 000,00			
<b>4351</b>	<b>Osobní asist., peč.služba a podpora samost.bydlení</b>		<b>10 000,00</b>	<b>8 000,00</b>			
4356	5222	Neinvestiční transfery spolkům		2 000,00	2 000,00	*****	100,00
<b>4356</b>	<b>Denní stacionáře a centra denních služeb</b>		<b>2 000,00</b>	<b>2 000,00</b>	<b>2 000,00</b>	<b>*****</b>	<b>100,00</b>
5213	5139	Nákup materiálu j.n.		50 000,00	42 810,73	*****	85,62
5213	5903	Rezerva na krizová opatření	40 000,00				
<b>5213</b>	<b>Krizová opatření</b>		<b>40 000,00</b>	<b>50 000,00</b>	<b>42 810,73</b>	<b>107,03</b>	<b>85,62</b>
5274	5169	Nákup ostatních služeb					
<b>5274</b>	<b>Podpora krizového řízení a nouzového plánování</b>						
5311	5169	Nákup ostatních služeb	15 000,00				
5311	5321	Neinvestiční transfery obcím	10 000,00	10 000,00	10 000,00	100,00	100,00
<b>5311</b>	<b>Bezpečnost a veřejný pořádek</b>		<b>25 000,00</b>	<b>10 000,00</b>	<b>10 000,00</b>	<b>40,00</b>	<b>100,00</b>
5512	5021	Ostatní osobní výdaje	3 000,00	3 000,00	2 500,00	83,33	83,33

# PŘÍLOHA B11 – Výkaz pro hodnocení plnění rozpočtu územních samosprávných celků, dobrovolných svazků obcí a regionálních rad 2021 – Veselí

Licence: DR13

XCRGBA1A / B1A (01012021 / 01012021)

Ministerstvo financí

FIN 2-12 M

## VÝKAZ PRO HODNOCENÍ PLNĚNÍ ROZPOČTU

územních samosprávných celků, dobrovolných svazků obcí a regionálních rad

sestavěný k 12 / 2021

(v Kč na dvě desetinná místa)

Rok Měsíc IČO  
2021 12 00274569

Název a sídlo účetní jednotky:

Obec Veselí  
68  
53501 Veselí



### I. ROZPOČTOVÉ PŘÍJMY

Paragraf a	Položka b	Text	Schválený rozpočet 1	Rozpočet po změnách 2	Výsledek od počátku roku 3	% RS	% RU
0000	1111	Daň z příjmů fyzických osob placená plátcí	1 188 000,00	1 188 000,00	865 012,14	72,81	72,81
0000	1112	Daň z příjmů fyzických osob placená poplatníky	30 000,00	30 000,00	56 409,52	188,03	188,03
0000	1113	Daň z příjmů fyzických osob vybíraná srážkou	100 000,00	100 000,00	146 249,92	146,25	146,25
0000	1121	Daň z příjmů právnických osob	980 000,00	980 000,00	1 234 148,18	125,93	125,93
0000	1122	Daň z příjmů právnických osob za obce	20 000,00	20 000,00	26 030,00	130,15	130,15
0000	1211	Daň z přidané hodnoty	2 230 000,00	2 230 000,00	2 758 361,63	123,69	123,69
0000	1335	Poplatky za odnětí pozemků plnění funkcí lesa			39 389,69	*****	*****
0000	1340	Poplatek za provoz, shrom.,... a odstr. kom. odpadu	200 000,00	200 000,00	217 777,00	108,89	108,89
0000	1341	Poplatek ze psů	7 000,00	7 000,00	7 600,00	108,57	108,57
0000	1361	Správní poplatky	2 000,00	2 000,00	1 640,00	82,00	82,00
0000	1381	Daň z hazardních her s výj. dílčí daně z tech. her	25 000,00	25 000,00	40 702,58	162,81	162,81
0000	1382	Zrušený odvod z loterií a pod.her kromě výh.hr.př.	5 000,00	5 000,00	1,90	0,04	0,04
0000	1511	Daň z nemovitých věcí	175 000,00	175 000,00	216 696,77	123,83	123,83
0000	4111	Neinvestiční přijaté transf.z všeob.pokl.správy SR		101 216,35	101 216,35	*****	100,00
0000	4112	Neinv.př.transfery ze SR v rámci souhr.dot.vztahu		85 200,00	85 200,00	*****	100,00
0000	4116	Ostatní neinv.přijaté transfery ze st. rozpočtu		233 103,00	233 103,00	*****	100,00
0000	4122	Neinvestiční přijaté transfery od krajů		138 845,75	138 845,75	*****	100,00
0000	4129	Ostatní neinv.přij.transf. od rozp. územní úrovně		56 637,00	56 637,00	*****	100,00
0000	4216	Ostatní invest.přijaté transf.ze státního rozpočtu		4 440 000,00	4 440 000,00	*****	100,00
0000	4222	Investiční přijaté transfery od krajů		300 000,00	300 000,00	*****	100,00
0000	<b>Bez ODPA</b>		4 962 000,00	10 317 002,10	10 965 021,43	220,98	106,28

20.02.2022 19h55m24s

Zpracováno systémem UCR® GORDIC® spol. s r. o.

strana 1 / 18

Licence: DR13

XCRGBA1A / B1A (01012021 / 01012021)

### II. ROZPOČTOVÉ VÝDAJE

Paragraf a	Položka b	Text	Schválený rozpočet 1	Rozpočet po změnách 2	Výsledek od počátku roku 3	% RS	% RU
3639	5139	Nákup materiálu j.n.	190 000,00	92 419,00	7 134,01	3,75	7,72
3639	5164	Nájemné		3 000,00	3 000,00	*****	100,00
3639	5169	Nákup ostatních služeb		72 000,00	70 968,76	*****	98,57
3639	5171	Opravy a udržování	200 000,00	6 250,00	5 082,00	2,54	81,31
3639	5175	Pohoštění		5 000,00	1 435,60	*****	28,71
3639	5199	Ostatní výdaje související s neinvestičními nákupy					
3639	5222	Neinvestiční transfery spolkům	5 000,00	5 000,00	3 196,00	63,92	63,92
3639	5229	Ostatní neinv.transfery nezisk.a podob.organizacím		3 500,00	3 329,44	*****	95,13
3639	5329	Ostatní neinv.transfery veř.rozp.územní úrovně		7 240,00	7 240,00	*****	100,00
3639	5362	Platby daní a poplatků státnímu rozpočtu		9 921,00	9 921,00	*****	100,00
3639	6121	Budovy, haly a stavby		394 000,00	393 758,00	*****	99,94
3639	6122	Stroje, přístroje a zařízení		52 000,00	51 364,50	*****	98,78
3639	6130	Pozemky		340 800,00	340 800,00	*****	100,00
3639	<b>Komunální služby a územní rozvoj j.n.</b>		450 000,00	1 046 130,00	942 226,86	209,38	90,07
3721	5169	Nákup ostatních služeb	20 000,00	20 000,00	4 598,97	22,99	22,99
3721	<b>Sběr a svoz nebezpečných odpadů</b>		20 000,00	20 000,00	4 598,97	22,99	22,99
3722	5139	Nákup materiálu j.n.	20 000,00	20 000,00	6 050,00	30,25	30,25
3722	5169	Nákup ostatních služeb	400 000,00	400 000,00	388 592,40	97,15	97,15
3722	<b>Sběr a svoz komunálních odpadů</b>		420 000,00	420 000,00	394 642,40	93,96	93,96
3723	5169	Nákup ostatních služeb	20 000,00	20 000,00	3 864,63	19,32	19,32
3723	<b>Sběr a svoz ost.odpadů (jiných než nebez.a komun.)</b>		20 000,00	20 000,00	3 864,63	19,32	19,32
3745	5011	Platy zaměst. v pr.poměru výjma zaměst. na služ.m.	500 000,00	449 000,00	218 702,00	43,74	48,71
3745	5021	Ostatní osobní výdaje		36 700,00	36 602,00	*****	99,73
3745	5031	Povinné poj.na soc.zab.a přisp.na st.pol.zaměstnan	100 000,00	100 000,00	83 332,00	83,33	83,33
3745	5032	Povinné poj.na veřejné zdravotní pojištění	89 000,00	89 000,00	16 473,00	18,51	18,51
3745	5038	Povinné pojistné na úrazové pojištění		2 500,00	911,00	*****	36,44
3745	5132	Ochranné pomůcky		5 000,00	1 829,00	*****	36,58
3745	5134	Prádlo, oděv a obuv		1 000,00	467,00	*****	46,70
3745	5137	Drobný dlouhodobý hmotný majetek	50 000,00	50 000,00	16 998,00	34,00	34,00
3745	5139	Nákup materiálu j.n.	50 000,00	38 100,00	12 810,33	25,62	33,62
3745	5156	Pohonné hmoty a maziva		17 200,00	17 031,50	*****	99,02
3745	5163	Služby peněžních ústavů		2 600,00	2 545,00	*****	97,88
3745	5169	Nákup ostatních služeb		3 000,00	2 390,00	*****	79,67
3745	5171	Opravy a udržování	100 000,00	69 500,00	10 416,00	10,42	14,99
3745	5173	Cestovné		700,00	682,00	*****	97,43
3745	<b>Péče o vzhled obcí a veřejnou zeleň</b>		889 000,00	864 300,00	421 188,83	47,38	48,73

20.02.2022 19h55m24s

Zpracováno systémem UCR® GORDIC® spol. s r. o.

strana 5 / 18



# PŘÍLOHA C1 – Výkaz pro hodnocení plnění rozpočtu územních samosprávných celků, dobrovolných svazků obcí a regionálních rad 2011 – Choltice

Licence: D9HN

XCRGBA1A / A1A (03032011 / 03032011)

Ministerstvo financí

FIN 2-12 M

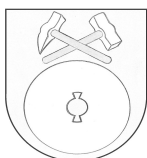

## VÝKAZ PRO HODNOCENÍ PLNĚNÍ ROZPOČTU

územních samosprávných celků, dobrovolných svazků obcí a regionálních rad

sestavený k 12 / 2011

(v Kč na dvě desetinná místa)

Rok Měsíc IČO

2011 12 273643

Název a sídlo účetní jednotky: **Městys Choltice**

**Pardubická 78**

**533 61 Choltice**

### I. ROZPOČTOVÉ PŘÍJMY

Paragraf	Položka	Text	Schválený rozpočet	Rozpočet po změnách	Výsledek od počátku roku
a	b		1	2	3
0000	1111	Daň z příjmů fyzických osob ze záv.čin. a fun.pož.	1 155 900,00	1 597 200,00	1 597 172,92
0000	1112	Daň z příjmů fyzických osob ze SVČ	82 300,00	186 600,00	186 530,25
0000	1113	Daň z příjmů fyzických osob z kapit. výnosů	241 000,00	241 000,00	132 670,80
0000	1121	Daň z příjmů právnických osob	1 516 800,00	1 516 800,00	1 475 243,57
0000	1122	Daň z příjmů právnických osob za obce	1 350 000,00	491 150,00	491 150,00
0000	1211	Daň z přidané hodnoty	3 103 000,00	3 397 200,00	3 397 196,28
0000	1334	Odvody za odnětí půdy ze zemědělského půdního fond		250,00	233,00
0000	1335	Poplatky za odnětí pozemků plnění funkcí lesa		22 700,00	22 687,00
0000	1337	Poplatek za provoz, shrom.,... a odstr. kom. odpadu	520 000,00	570 000,00	549 022,00
0000	1341	Poplatek ze psů	20 000,00	20 000,00	19 619,00
0000	1343	Poplatek za užívání veřejného prostranství	6 000,00	29 600,00	29 520,00
0000	1344	Poplatek ze vstupného	30 000,00	36 200,00	36 112,00
0000	1345	Poplatek za ubytovací kapacity		650,00	644,00
0000	1347	Poplatek za provozovaný výherní hrací přístroj	20 000,00	20 000,00	20 000,00
0000	1351	Odvod výtěžku z provozování loterií		8 000,00	7 981,00
0000	1361	Správní poplatky	110 000,00	110 000,00	92 155,00
0000	1511	Daň z nemovitostí	1 300 000,00	1 394 000,00	1 393 558,22
0000	2460	Splátky půjčených prostředků od obyvatelstva	62 000,00	62 000,00	61 629,44
0000	4111	Neinvestiční přijaté transf.z všeob.pokl.správy SR		5 445,00	5 445,00
0000	4112	Neinv.př.transfery ze SR v rámci souhr.dot.vztahu	1 804 900,00	1 804 900,00	1 804 900,00
0000	4116	Ostatní neinv.přijaté transfery ze st. rozpočtu		1 059 515,20	1 059 515,20
0000	4121	Neinvestiční přijaté transfery od obcí	1 152 600,00	1 152 600,00	1 110 576,00
0000	4122	Neinvestiční přijaté transfery od krajů		181 147,00	181 147,00
0000	4134	Převody z rozpočtových účtů			150 407,00
0000	4139	Ostatní převody z vlastních fondů			196 000,00
0000	4213	Investiční přijaté transfery ze státních fondů		640 418,25	640 418,25
0000	4216	Ostatní invest.přijaté transf.ze státního rozpočtu		10 887 110,25	10 887 110,25
0000	4222	Investiční přijaté transfery od krajů		270 000,00	270 000,00
0000	<b>Bez ODPA</b>		12 474 500,00	25 704 485,70	25 818 643,18
2119	2343	Přij.z úhrad dobývacího prostoru a z vydobytl.neros	70 000,00	84 000,00	83 562,00
2119	<b>Ostatní záležitosti těžeb.průmyslu a energetiky</b>		70 000,00	84 000,00	83 562,00
2310	2133	Příjmy z pronájmu movitých věcí		1 200,00	1 200,00
2310	3122	Přijaté příspěvky na pořízení dlouhodob. majetku	20 000,00		
2310	<b>Pitná voda</b>		20 000,00	1 200,00	1 200,00
2321	2111	Příjmy z poskytování služeb a výrobků	320 000,00	532 800,00	532 704,70
2321	3122	Přijaté příspěvky na pořízení dlouhodob. majetku	15 000,00	173 000,00	173 000,00
2321	<b>Odvádění a čištění odpadních vod a nakl.s kaly</b>		335 000,00	705 800,00	705 704,70
2341	2131	Příjmy z pronájmu pozemků		8 000,00	8 000,00
2341	<b>Vodní díla v zemědělské krajině</b>			8 000,00	8 000,00

**I. ROZPOČTOVÉ PŘÍJMY**

Paragraf	Položka	Text	Schválený rozpočet	Rozpočet po změnách	Výsledek od počátku roku
a	b		1	2	3
3725	<b>2324</b>	Přijaté nekapitálové příspěvky a náhrady	35 000,00	46 800,00	46 709,00
<b>3725</b>	<b>Využívání a zneškodňování komun.odpadů</b>		35 000,00	46 800,00	46 709,00
3745	<b>2111</b>	Příjmy z poskytování služeb a výrobků	15 000,00	15 000,00	
<b>3745</b>	<b>Péče o vzhled obcí a veřejnou zeleň</b>		15 000,00	15 000,00	
4354	<b>2111</b>	Příjmy z poskytování služeb a výrobků	647 900,00	461 900,00	461 748,00
4354	<b>2132</b>	Příjmy z pronájmu ost. nemovit. a jejich částí	448 200,00	515 200,00	515 034,00
<b>4354</b>	<b>Chráněné bydlení</b>		1 096 100,00	977 100,00	976 782,00
4357	<b>2111</b>	Příjmy z poskytování služeb a výrobků	373 700,00	373 700,00	362 296,00
4357	<b>2132</b>	Příjmy z pronájmu ost. nemovit. a jejich částí	227 000,00	284 000,00	283 575,00
<b>4357</b>	<b>Domovy</b>		600 700,00	657 700,00	645 871,00
6171	<b>2111</b>	Příjmy z poskytování služeb a výrobků		11 000,00	10 990,00
6171	<b>2132</b>	Příjmy z pronájmu ost. nemovit. a jejich částí	18 000,00	26 700,00	26 640,00
6171	<b>2133</b>	Příjmy z pronájmu movitých věcí		360,00	360,00
6171	<b>2310</b>	Příjmy z prodeje krátk.a drobného dlouhodob.majetk		4 400,00	4 400,00
6171	<b>2324</b>	Přijaté nekapitálové příspěvky a náhrady		428,00	428,00
6171	<b>3114</b>	Příjmy z prodeje nehmotného dlouhodobého majetku		1 000,00	1 000,00
<b>6171</b>	<b>Činnost místní správy</b>		18 000,00	43 888,00	43 818,00
6310	<b>2141</b>	Příjmy z úroků (část)	4 700,00	16 700,00	15 461,11
<b>6310</b>	<b>Obecné příjmy a výdaje z finančních operací</b>		4 700,00	16 700,00	15 461,11
6320	<b>2322</b>	Přijaté pojistné náhrady		10 100,00	10 061,00
<b>6320</b>	<b>Pojištění funkčně nespecifikované</b>			10 100,00	10 061,00
6409	<b>2328</b>	Neidentifikované příjmy			
<b>6409</b>	<b>Ostatní činnosti j.n.</b>				
<b>ROZPOČTOVÉ PŘÍJMY CELKEM</b>			<b>15 275 400,00</b>	<b>29 841 965,70</b>	<b>29 870 393,46</b>

**II. ROZPOČTOVÉ VÝDAJE**

Paragraf	Položka	Text	Schválený rozpočet	Rozpočet po změnách	Výsledek od počátku roku
a	b		1	2	3
3429	<b>5154</b>	Elektrická energie	8 000,00	8 000,00	7 648,00
3429	<b>5163</b>	Služby peněžních ústavů	1 000,00		
3429	<b>5169</b>	Nákup ostatních služeb	3 000,00	3 700,00	3 697,00
3429	<b>5171</b>	Opravy a udržování		1 250,00	1 215,00
3429	<b>5222</b>	Neinvestiční transfery občanským sdružením		4 000,00	4 000,00
<b>3429</b>	<b>Ostatní zájmová činnost a rekreace</b>		<b>25 000,00</b>	<b>29 950,00</b>	<b>26 296,00</b>
3511	<b>5151</b>	Studená voda			
3511	<b>5154</b>	Elektrická energie	1 000,00	1 150,00	1 121,00
3511	<b>5163</b>	Služby peněžních ústavů	1 500,00		
3511	<b>5171</b>	Opravy a udržování	5 000,00	5 000,00	
<b>3511</b>	<b>Všeobecná ambulantní péče</b>		<b>7 500,00</b>	<b>6 150,00</b>	<b>1 121,00</b>
3512	<b>5163</b>	Služby peněžních ústavů	1 000,00		
3512	<b>5171</b>	Opravy a udržování	5 000,00	5 000,00	
<b>3512</b>	<b>Stomatologická péče</b>		<b>6 000,00</b>	<b>5 000,00</b>	
3519	<b>5151</b>	Studená voda	2 500,00	2 500,00	
3519	<b>5154</b>	Elektrická energie	10 000,00		
3519	<b>5171</b>	Opravy a udržování	5 000,00	5 000,00	660,00
<b>3519</b>	<b>Ostatní ambulantní péče</b>		<b>17 500,00</b>	<b>7 500,00</b>	<b>660,00</b>
3539	<b>5169</b>	Nákup ostatních služeb			
3539	<b>5171</b>	Opravy a udržování	10 000,00	10 000,00	534,00
<b>3539</b>	<b>Ostatní zdravotnická zařízení a služby pro zdravot.</b>		<b>10 000,00</b>	<b>10 000,00</b>	<b>534,00</b>
3612	<b>5137</b>	Drobný hmotný dlouhodobý majetek	4 000,00	4 000,00	
3612	<b>5151</b>	Studená voda	5 000,00	7 800,00	7 785,00
3612	<b>5154</b>	Elektrická energie	5 000,00	5 000,00	1 003,00
3612	<b>5163</b>	Služby peněžních ústavů	1 000,00		
3612	<b>5171</b>	Opravy a udržování	5 000,00	5 000,00	2 190,00
<b>3612</b>	<b>Bytové hospodářství</b>		<b>20 000,00</b>	<b>21 800,00</b>	<b>10 978,00</b>
3631	<b>5169</b>	Nákup ostatních služeb	375 000,00	385 100,00	385 065,09
3631	<b>6121</b>	Budovy, haly a stavby		137 800,00	137 748,00
<b>3631</b>	<b>Veřejné osvětlení</b>		<b>375 000,00</b>	<b>522 900,00</b>	<b>522 813,09</b>
3632	<b>5139</b>	Nákup materiálu j.n.	3 000,00	3 000,00	147,00
3632	<b>5154</b>	Elektrická energie	1 000,00	1 000,00	780,00
3632	<b>5169</b>	Nákup ostatních služeb	5 000,00	5 000,00	1 543,00
3632	<b>5171</b>	Opravy a udržování		38 300,00	38 292,00
<b>3632</b>	<b>Pohřebnictví</b>		<b>9 000,00</b>	<b>47 300,00</b>	<b>40 762,00</b>
3633	<b>6121</b>	Budovy, haly a stavby		387 400,00	387 322,00
<b>3633</b>	<b>Výstavba a údržba místních inženýrských sítí</b>			<b>387 400,00</b>	<b>387 322,00</b>
3635	<b>6119</b>	Ostatní nákupy dlouhodobého nehmotného majetku		444 000,00	444 000,00
<b>3635</b>	<b>Územní plánování</b>			<b>444 000,00</b>	<b>444 000,00</b>
3639	<b>5137</b>	Drobný hmotný dlouhodobý majetek	5 000,00	5 000,00	
3639	<b>5139</b>	Nákup materiálu j.n.	1 000,00	5 100,00	5 039,00
3639	<b>5154</b>	Elektrická energie	8 000,00	8 000,00	3 770,00
3639	<b>5169</b>	Nákup ostatních služeb	500 000,00	131 000,00	130 958,00
3639	<b>5171</b>	Opravy a udržování		16 400,00	16 365,00
3639	<b>5329</b>	Ostatní neinv.transfery veř.roz.p.územní úrovně	20 200,00	106 200,00	106 158,20
3639	<b>5361</b>	Nákup kolků		50,00	50,00
3639	<b>5362</b>	Platby daní a poplatků státnímu rozpočtu		50 000,00	47 812,00
3639	<b>5365</b>	Platby daní a poplatků krajům, obcím a st.fondům		650,00	650,00
3639	<b>6130</b>	Pozemky	10 000,00		
<b>3639</b>	<b>Komunální služby a územní rozvoj j.n.</b>		<b>544 200,00</b>	<b>322 400,00</b>	<b>310 802,20</b>
3722	<b>5164</b>	Nájemné		250,00	207,00
3722	<b>5169</b>	Nákup ostatních služeb	900 000,00	927 700,00	927 700,00
3722	<b>5171</b>	Opravy a udržování		1 000,00	1 000,00
<b>3722</b>	<b>Sběr a svoz komunálních odpadů</b>		<b>900 000,00</b>	<b>928 950,00</b>	<b>928 907,00</b>

**II. ROZPOČTOVÉ VÝDAJE**

Paragraf	Položka	Text	Schválený rozpočet	Rozpočet po změnách	Výsledek od počátku roku
a	b		1	2	3
3745	<b>5011</b>	Platy zaměstnanců v pracovním poměru	596 600,00	740 600,00	740 104,00
3745	<b>5021</b>	Ostatní osobní výdaje	80 000,00	80 000,00	66 177,00
3745	<b>5031</b>	Povinné poj.na soc.zab.a přisp.na st.pol.zaměstnan	152 200,00	185 900,00	185 891,00
3745	<b>5032</b>	Povinné poj.na veřejné zdravotní pojištění	47 100,00	67 000,00	66 914,00
3745	<b>5132</b>	Ochranné pomůcky		4 800,00	4 733,00
3745	<b>5134</b>	Prádlo, oděv a obuv	1 000,00	1 000,00	
3745	<b>5137</b>	Drobný hmotný dlouhodobý majetek	20 000,00	33 050,00	33 028,00
3745	<b>5139</b>	Nákup materiálu j.n.	60 000,00	63 200,00	63 164,00
3745	<b>5156</b>	Pohonné hmoty a maziva	55 000,00	76 700,00	76 698,00
3745	<b>5167</b>	Služby školení a vzdělávání	1 000,00	1 000,00	930,00
3745	<b>5169</b>	Nákup ostatních služeb	190 000,00	38 000,00	37 325,00
3745	<b>5171</b>	Opravy a udržování	40 000,00	46 000,00	45 932,00
3745	<b>6122</b>	Stroje, přístroje a zařízení		86 950,00	86 950,00
<b>3745</b>	<b>Péče o vzhled obcí a veřejnou zeleň</b>		<b>1 242 900,00</b>	<b>1 424 200,00</b>	<b>1 407 846,00</b>
4354	<b>5011</b>	Platy zaměstnanců v pracovním poměru	51 300,00	71 300,00	71 143,00
4354	<b>5021</b>	Ostatní osobní výdaje	5 000,00	5 000,00	
4354	<b>5031</b>	Povinné poj.na soc.zab.a přisp.na st.pol.zaměstnan	10 800,00	17 800,00	17 034,00
4354	<b>5032</b>	Povinné poj.na veřejné zdravotní pojištění	4 000,00	6 200,00	6 135,00
4354	<b>5132</b>	Ochranné pomůcky		100,00	72,00
4354	<b>5139</b>	Nákup materiálu j.n.	2 000,00	2 600,00	2 595,00
4354	<b>5151</b>	Studená voda	35 000,00	35 550,00	35 527,00
4354	<b>5152</b>	Teplota		242 000,00	241 110,07
4354	<b>5153</b>	Plyn	437 000,00		
4354	<b>5154</b>	Elektrická energie	45 000,00	45 000,00	36 555,00
4354	<b>5162</b>	Služby telekomunikací a radiokomunikací	1 000,00	1 000,00	
4354	<b>5163</b>	Služby peněžních ústavů	11 000,00		
4354	<b>5169</b>	Nákup ostatních služeb	45 000,00	45 000,00	26 643,40
4354	<b>5171</b>	Opravy a udržování	5 000,00	16 200,00	16 118,00
4354	<b>5424</b>	Náhrady mezd v době nemoci		1 900,00	1 850,00
<b>4354</b>	<b>Chráněné bydlení</b>		<b>652 100,00</b>	<b>489 650,00</b>	<b>454 782,47</b>
4357	<b>5011</b>	Platy zaměstnanců v pracovním poměru	33 000,00	35 000,00	34 090,00
4357	<b>5021</b>	Ostatní osobní výdaje	2 500,00	2 500,00	792,00
4357	<b>5031</b>	Povinné poj.na soc.zab.a přisp.na st.pol.zaměstnan	5 400,00	8 550,00	8 525,00
4357	<b>5032</b>	Povinné poj.na veřejné zdravotní pojištění	2 000,00	3 500,00	3 069,00
4357	<b>5139</b>	Nákup materiálu j.n.	1 000,00	4 950,00	4 926,00
4357	<b>5151</b>	Studená voda	12 000,00	16 800,00	16 745,00
4357	<b>5152</b>	Teplota		229 000,00	228 426,47
4357	<b>5153</b>	Plyn	317 500,00		
4357	<b>5154</b>	Elektrická energie	30 000,00	32 600,00	32 567,00
4357	<b>5163</b>	Služby peněžních ústavů	10 000,00		
4357	<b>5169</b>	Nákup ostatních služeb	25 000,00	25 000,00	17 424,60
4357	<b>5171</b>	Opravy a udržování	5 000,00	30 400,00	30 371,00
4357	<b>5424</b>	Náhrady mezd v době nemoci		950,00	924,00
4357	<b>6122</b>	Stroje, přístroje a zařízení		48 000,00	47 964,00
<b>4357</b>	<b>Domovy</b>		<b>443 400,00</b>	<b>437 250,00</b>	<b>425 824,07</b>
5512	<b>5019</b>	Ostatní platy	5 000,00	10 913,00	10 375,00
5512	<b>5029</b>	Ostatní platby za provedenou práci jinde nezařazen			
5512	<b>5039</b>	Ostatní povinné pojistné placené zaměstnavatelem	1 000,00	3 562,00	3 530,00
5512	<b>5132</b>	Ochranné pomůcky	44 500,00	20 500,00	20 261,20
5512	<b>5137</b>	Drobný hmotný dlouhodobý majetek	45 000,00	46 600,00	32 132,00
5512	<b>5139</b>	Nákup materiálu j.n.	30 000,00	111 550,00	111 506,80
5512	<b>5151</b>	Studená voda	1 000,00	1 000,00	
5512	<b>5153</b>	Plyn	10 000,00	19 900,00	19 877,07

# PŘÍLOHA C2 – Výkaz pro hodnocení plnění rozpočtu územních samosprávných celků, dobrovolných svazků obcí a regionálních rad 2012 – Choltice

Licence: D9HN

XCRGBA1A / A1A (14122012 / 01012012)

Ministerstvo financí

FIN 2-12 M

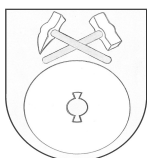

## VÝKAZ PRO HODNOCENÍ PLNĚNÍ ROZPOČTU

územních samosprávných celků, dobrovolných svazků obcí a regionálních rad

sestavěný k 13 / 2012

(v Kč na dvě desetinná místa)

Rok Měsíc IČO

2012 13 273643

Název a sídlo účetní jednotky: **Městys Choltice**

**Pardubická 78**

**533 61 Choltice**

### I. ROZPOČTOVÉ PŘÍJMY

Paragraf	Položka	Text	Schválený rozpočet	Rozpočet po změnách	Výsledek od počátku roku
a	b		1	2	3
0000	1111	Daň z příjmů fyzických osob ze záv.čin. a fun.pož.	1 160 000,00	1 680 000,00	1 653 467,54
0000	1112	Daň z příjmů fyzických osob ze SVČ	85 000,00	215 000,00	246 248,25
0000	1113	Daň z příjmů fyzických osob z kapit. výnosů	241 000,00	241 000,00	169 084,41
0000	1121	Daň z příjmů právnických osob	1 516 000,00	1 946 000,00	1 923 774,89
0000	1122	Daň z příjmů právnických osob za obce	550 000,00	762 100,00	762 090,00
0000	1211	Daň z přidané hodnoty	3 103 000,00	3 103 000,00	3 021 035,75
0000	1335	Poplatky za odnětí pozemků plnění funkcí lesa		45 000,00	48 440,00
0000	1340	Poplatek za provoz, shrom.,... a odstr. kom. odpadu	540 000,00	590 000,00	579 929,00
0000	1341	Poplatek ze psů	20 000,00	20 000,00	21 360,00
0000	1343	Poplatek za užívání veřejného prostranství	25 000,00	32 000,00	32 520,00
0000	1344	Poplatek ze vstupného	30 000,00	37 000,00	36 300,00
0000	1345	Poplatek z ubytovací kapacity		1 000,00	942,00
0000	1347	Poplatek za provozovaný výherní hrací přístroj	20 000,00		
0000	1351	Odvod loterií a podobných her kromě výh. hrac. př.		25 000,00	24 068,08
0000	1355	Odvod z výherních hracích přístrojů		50 000,00	36 580,93
0000	1361	Správní poplatky	110 000,00	110 000,00	78 365,00
0000	1511	Daň z nemovitostí	1 150 000,00	1 150 000,00	1 523 482,16
0000	2460	Splátky půjčených prostředků od obyvatelstva	62 000,00	62 000,00	41 250,00
0000	4111	Neinvestiční přijaté transf. z všeob.pokl.správy SR		23 000,00	23 000,00
0000	4112	Neinv.př.transfery ze SR v rámci souhr.dot.vztahu	1 804 900,00	1 828 400,00	1 828 400,00
0000	4116	Ostatní neinv.přijaté transfery ze st. rozpočtu		717 576,80	732 988,80
0000	4121	Neinvestiční přijaté transfery od obcí	1 152 600,00	1 312 600,00	1 313 966,00
0000	4122	Neinvestiční přijaté transfery od krajů		156 624,00	164 789,00
0000	4123	Neinvestiční přijaté transfery od regionálních rad		812 509,42	27 750,00
0000	4134	Převody z rozpočtových účtů			160 093,00
0000	4213	Investiční přijaté transfery ze státních fondů	12 460 000,00		
0000	4223	Investiční přijaté transfery od regionálních rad		11 646 846,96	617 297,91
0000	<b>Bez ODPA</b>		24 029 500,00	26 566 657,18	15 067 222,72
1032	2310	Příjmy z prodeje krátk.a drobného dlouhodob.majetk		332 000,00	331 407,05
1032	<b>Podpora ostatních produkčních činností</b>			332 000,00	331 407,05
2119	2343	Přij.z úhrad dobývacího prostoru a z vydobyt.neros	70 000,00	70 000,00	37 626,00
2119	<b>Ostatní záležitosti těžeb.průmyslu a energetiky</b>		70 000,00	70 000,00	37 626,00
2219	2322	Přijaté pojistné náhrady		39 100,00	39 099,00
2219	<b>Ostatní záležitosti pozemních komunikací</b>			39 100,00	39 099,00
2310	2133	Příjmy z pronájmu movitých věcí		1 200,00	1 200,00
2310	<b>Pitná voda</b>			1 200,00	1 200,00
2321	2111	Příjmy z poskytování služeb a výrobků	580 000,00	580 000,00	550 934,00
2321	3122	Přijaté příspěvky na pořízení dlouhodob. majetku		31 200,00	72 200,00
2321	<b>Odvádění a čištění odpadních vod a nakl.s kaly</b>		580 000,00	611 200,00	623 134,00

**I. ROZPOČTOVÉ PŘÍJMY**

Paragraf	Položka	Text	Schválený rozpočet	Rozpočet po změnách	Výsledek od počátku roku
a	b		1	2	3
3722	<b>2133</b>	Příjmy z pronájmu movitých věcí		4 500,00	4 500,00
<b>3722</b>	<b>Sběr a svoz komunálních odpadů</b>			4 500,00	4 500,00
3725	<b>2324</b>	Přijaté nekapitálové příspěvky a náhrady	35 000,00	90 000,00	105 682,89
<b>3725</b>	<b>Využívání a zneškodňování komun.odpadů</b>		35 000,00	90 000,00	105 682,89
3745	<b>2111</b>	Příjmy z poskytování služeb a výrobků	300 000,00		
3745	<b>2310</b>	Příjmy z prodeje krátk.a drobného dlouhodob.majetk		25 000,00	22 050,00
3745	<b>3113</b>	Příjmy z prodeje ostatního hmotného dlouhodob.maje		500,00	500,00
<b>3745</b>	<b>Péče o vzhled obcí a veřejnou zeleň</b>		300 000,00	25 500,00	22 550,00
4354	<b>2111</b>	Příjmy z poskytování služeb a výrobků	583 000,00	583 000,00	540 617,00
4354	<b>2132</b>	Příjmy z pronájmu ost. nemovit. a jejich částí	510 000,00	510 000,00	528 260,00
<b>4354</b>	<b>Chráněné bydlení</b>		1 093 000,00	1 093 000,00	1 068 877,00
4357	<b>2111</b>	Příjmy z poskytování služeb a výrobků	363 000,00	363 000,00	346 398,00
4357	<b>2132</b>	Příjmy z pronájmu ost. nemovit. a jejich částí	282 000,00	282 000,00	296 958,00
<b>4357</b>	<b>Domovy</b>		645 000,00	645 000,00	643 356,00
5512	<b>2321</b>	Přijaté neinvestiční dary		15 000,00	15 000,00
<b>5512</b>	<b>Požární ochrana - dobrovolná část</b>			15 000,00	15 000,00
6171	<b>2111</b>	Příjmy z poskytování služeb a výrobků	10 000,00	25 000,00	19 260,00
6171	<b>2132</b>	Příjmy z pronájmu ost. nemovit. a jejich částí	18 000,00	18 000,00	23 729,00
<b>6171</b>	<b>Činnost místní správy</b>		28 000,00	43 000,00	42 989,00
6310	<b>2141</b>	Příjmy z úroků (část)	17 000,00	17 000,00	12 672,31
<b>6310</b>	<b>Obecné příjmy a výdaje z finančních operací</b>		17 000,00	17 000,00	12 672,31
6409	<b>2328</b>	Neidentifikované příjmy			
<b>6409</b>	<b>Ostatní činnosti j.n.</b>				
<b>ROZPOČTOVÉ PŘÍJMY CELKEM</b>			<b>27 339 500,00</b>	<b>30 736 957,18</b>	<b>19 435 661,43</b>

**II. ROZPOČTOVÉ VÝDAJE**

Paragraf	Položka	Text	Schválený rozpočet	Rozpočet po změnách	Výsledek od počátku roku
a	b		1	2	3
3314	<b>5194</b>	Věcné dary			1 631,00
<b>3314</b>	<b>Činnosti knihovnické</b>		394 000,00	413 000,00	471 161,50
3315	<b>5021</b>	Ostatní osobní výdaje	37 000,00	41 500,00	51 240,00
3315	<b>5139</b>	Nákup materiálu j.n.	7 000,00	50 000,00	43 737,00
3315	<b>5154</b>	Elektrická energie	48 000,00	53 800,00	53 705,56
3315	<b>5169</b>	Nákup ostatních služeb		800,00	800,00
3315	<b>5171</b>	Opravy a udržování	5 000,00	6 500,00	6 386,00
<b>3315</b>	<b>Činnosti muzeí a galerií</b>		97 000,00	152 600,00	155 868,56
3319	<b>5021</b>	Ostatní osobní výdaje	8 000,00	11 000,00	12 485,00
3319	<b>5139</b>	Nákup materiálu j.n.	10 000,00	20 000,00	21 991,00
3319	<b>5164</b>	Nájemné		4 000,00	3 830,00
3319	<b>5167</b>	Služby školení a vzdělávání		1 500,00	1 500,00
3319	<b>5169</b>	Nákup ostatních služeb	50 000,00	50 000,00	53 323,00
3319	<b>5173</b>	Cestovné (tuzemské i zahraniční)		400,00	313,00
3319	<b>5175</b>	Pohoštění	7 000,00	10 000,00	9 284,00
3319	<b>5192</b>	Poskytnuté neinvestiční příspěvky a náhrady (část)		1 300,00	1 234,00
3319	<b>5194</b>	Věcné dary	5 000,00	10 000,00	9 383,00
<b>3319</b>	<b>Ostatní záležitosti kultury</b>		80 000,00	108 200,00	113 343,00
3322	<b>5021</b>	Ostatní osobní výdaje		5 100,00	5 057,00
3322	<b>5137</b>	Drobný hmotný dlouhodobý majetek		14 400,00	14 400,00
3322	<b>5139</b>	Nákup materiálu j.n.	5 000,00	6 500,00	15 502,00
3322	<b>5151</b>	Studená voda	2 000,00	2 000,00	
3322	<b>5154</b>	Elektrická energie	2 000,00	8 100,00	12 552,67
3322	<b>5162</b>	Služby telekomunikací a radiokomunikací	4 000,00	4 000,00	
3322	<b>5163</b>	Služby peněžních ústavů		1 000,00	488,50
3322	<b>5169</b>	Nákup ostatních služeb	50 000,00	50 000,00	150 535,19
3322	<b>5171</b>	Opravy a udržování	80 000,00	150 000,00	148 634,80
3322	<b>5175</b>	Pohoštění			116,00
3322	<b>5189</b>	Ostatní poskytované zálohy a jistiny			
3322	<b>5909</b>	Ostatní neinvestiční výdaje j.n.			
3322	<b>6121</b>	Budovy, haly a stavby	12 560 000,00	12 560 000,00	1 263 261,48
<b>3322</b>	<b>Zachování a obnova kulturních památek</b>		12 703 000,00	12 801 100,00	1 610 547,64
3341	<b>5171</b>	Opravy a udržování	5 000,00	5 000,00	4 040,00
<b>3341</b>	<b>Rozhlas a televize</b>		5 000,00	5 000,00	4 040,00
3349	<b>5021</b>	Ostatní osobní výdaje	5 000,00	5 000,00	3 703,00
3349	<b>5169</b>	Nákup ostatních služeb	6 000,00	6 000,00	7 475,00
<b>3349</b>	<b>Ostatní záležitosti sdělovacích prostředků</b>		11 000,00	11 000,00	11 178,00
3399	<b>5021</b>	Ostatní osobní výdaje	3 000,00	3 000,00	
3399	<b>5139</b>	Nákup materiálu j.n.	8 000,00	8 000,00	4 827,40
3399	<b>5169</b>	Nákup ostatních služeb		15 000,00	10 230,00
3399	<b>5175</b>	Pohoštění	2 000,00	2 000,00	1 200,00
3399	<b>5194</b>	Věcné dary	15 000,00	57 000,00	58 100,40
3399	<b>5492</b>	Dary obyvatelstvu	15 000,00	15 000,00	11 000,00
3399	<b>5499</b>	Ostatní neinvestiční transfery obyvatelstvu		1 500,00	1 500,00
<b>3399</b>	<b>Ostatní záležitosti kultury, církví a sděl.prostř.</b>		43 000,00	101 500,00	86 857,80
3412	<b>5137</b>	Drobný hmotný dlouhodobý majetek		18 000,00	18 000,00
<b>3412</b>	<b>Sportovní zařízení v majetku obce</b>			18 000,00	18 000,00
3419	<b>5139</b>	Nákup materiálu j.n.			38,00
3419	<b>5194</b>	Věcné dary	10 000,00	10 000,00	5 080,00
3419	<b>5222</b>	Neinvestiční transfery občanským sdružením	80 000,00	80 000,00	80 000,00
<b>3419</b>	<b>Ostatní tělovýchovná činnost</b>		90 000,00	90 000,00	85 118,00
3429	<b>5021</b>	Ostatní osobní výdaje	10 000,00	10 000,00	
3429	<b>5139</b>	Nákup materiálu j.n.	3 000,00	3 000,00	1 191,00
3429	<b>5154</b>	Elektrická energie	8 000,00	8 000,00	10 297,28
3429	<b>5169</b>	Nákup ostatních služeb	3 000,00	3 000,00	5 271,00

# PŘÍLOHA C3 – Výkaz pro hodnocení plnění rozpočtu územních samosprávných celků, dobrovolných svazků obcí a regionálních rad 2013 – Choltice

Licence: D9HN

XCRGBA1A / A1A (18032013 / 28012013)

Ministerstvo financí

FIN 2-12 M

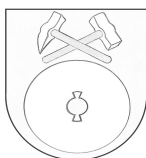

## VÝKAZ PRO HODNOCENÍ PLNĚNÍ ROZPOČTU

územních samosprávných celků, dobrovolných svazků obcí a regionálních rad

sestavený k 12 / 2013

(v Kč na dvě desetinná místa)

Rok Měsíc IČO

2013 12 00273643

Název a sídlo účetní jednotky: **Městys Choltice**

**Pardubická 78**

**533 61 Choltice**

### I. ROZPOČTOVÉ PŘÍJMY

Paragraf	Položka	Text	Schválený rozpočet	Rozpočet po změnách	Výsledek od počátku roku
a	b		1	2	3
0000	1111	Daň z příjmů fyzických osob ze záv.čin. a fun.pož.	1 200 000,00	2 481 000,00	2 365 283,70
0000	1112	Daň z příjmů fyzických osob ze SVČ	150 000,00	247 500,00	247 418,53
0000	1113	Daň z příjmů fyzických osob z kapit. výnosů	140 000,00	256 500,00	256 040,38
0000	1121	Daň z příjmů právnických osob	1 600 000,00	2 441 000,00	2 440 937,91
0000	1122	Daň z příjmů právnických osob za obce	600 000,00	600 000,00	514 900,00
0000	1211	Daň z přidané hodnoty	3 000 000,00	5 337 500,00	5 337 472,07
0000	1335	Poplatky za odnětí pozemků plnění funkcí lesa		2 100,00	2 047,00
0000	1340	Poplatek za provoz, shrom.,... a odstr. kom. odpadu	640 000,00	648 500,00	648 175,00
0000	1341	Poplatek ze psů	20 000,00	20 000,00	19 382,00
0000	1343	Poplatek za užívání veřejného prostranství	25 000,00	100 000,00	82 690,00
0000	1344	Poplatek ze vstupného	30 000,00	36 000,00	36 000,00
0000	1345	Poplatek z ubytovací kapacity		2 000,00	1 260,00
0000	1351	Odvod loterií a podobných her kromě výh. hrac. př.	10 000,00	53 500,00	53 128,39
0000	1355	Odvod z výherních hracích přístrojů	30 000,00	30 000,00	9 873,87
0000	1361	Správní poplatky	100 000,00	183 500,00	183 105,00
0000	1511	Daň z nemovitostí	1 150 000,00	1 326 000,00	1 325 535,69
0000	2460	Splátky půjčených prostředků od obyvatelstva		3 750,00	3 750,00
0000	4111	Neinvestiční přijaté transf.z všeob.pokl.správy SR		48 300,00	38 965,00
0000	4112	Neinv.př.transfery ze SR v rámci souhr.dot.vztahu	1 800 000,00	1 255 300,00	1 255 300,00
0000	4116	Ostatní neinv.přijaté transfery ze st. rozpočtu	45 000,00	507 000,00	501 084,00
0000	4121	Neinvestiční přijaté transfery od obcí	1 153 000,00	23 700,00	23 700,00
0000	4122	Neinvestiční přijaté transfery od krajů		355 230,00	355 230,00
0000	4123	Neinvestiční přijaté transfery od regionálních rad	784 800,00	14 800,00	14 550,25
0000	4134	Převody z rozpočtových účtů			1 738 115,00
0000	4139	Ostatní převody z vlastních fondů			
0000	4213	Investiční přijaté transfery ze státních fondů		61 503,77	61 503,77
0000	4216	Ostatní invest.přijaté transf.ze státního rozpočtu		1 045 564,17	1 045 564,17
0000	4222	Investiční přijaté transfery od krajů		160 000,00	160 000,00
0000	4223	Investiční přijaté transfery od regionálních rad	9 180 700,00	8 057 700,00	8 057 292,64
0000	<b>Bez ODP</b>		<b>21 658 500,00</b>	<b>25 297 947,94</b>	<b>26 778 304,37</b>
1032	2310	Příjmy z prodeje krátk.a drobného dlouhodob.majetk	130 000,00	418 700,00	418 648,50
1032	<b>Podpora ostatních produkčních činností</b>		<b>130 000,00</b>	<b>418 700,00</b>	<b>418 648,50</b>
2119	2343	Přij.z úhrad dobývacího prostoru a z vydobyt.neros	40 000,00	40 000,00	18 821,00
2119	<b>Ostatní záležitosti těžeb.průmyslu a energetiky</b>		<b>40 000,00</b>	<b>40 000,00</b>	<b>18 821,00</b>
2310	2133	Příjmy z pronájmu movitých věcí		1 300,00	1 210,00
2310	<b>Pitná voda</b>			<b>1 300,00</b>	<b>1 210,00</b>
2321	2111	Příjmy z poskytování služeb a výrobků	580 000,00	585 500,00	596 420,03
2321	3121	Přijaté dary na pořízení dlouhodobého majetku		108 000,00	107 945,00



**I. ROZPOČTOVÉ PŘÍJMY**

Paragraf	Položka	Text	Schválený rozpočet	Rozpočet po změnách	Výsledek od počátku roku
a	b		1	2	3
2321	3122	Přijaté příspěvky na pořízení dlouhodob. majetku		20 000,00	9 000,00
<b>2321</b>	<b>00000</b>	<b>Odvádění a čištění odpadních vod a nakl.s kaly</b>	580 000,00	713 500,00	713 365,03
2341	2131	Příjmy z pronájmu pozemků	5 000,00	5 000,00	
<b>2341</b>	<b>00000</b>	<b>Vodní díla v zemědělské krajině</b>	5 000,00	5 000,00	
3113	2132	Příjmy z pronájmu ost. nemovit. a jejich částí	18 000,00	18 000,00	18 000,00
<b>3113</b>	<b>00000</b>	<b>Základní školy</b>	18 000,00	18 000,00	18 000,00
3314	2111	Příjmy z poskytování služeb a výrobků	10 000,00	23 000,00	23 590,00
3314	2321	Přijaté neinvestiční dary	4 000,00	4 000,00	3 000,00
<b>3314</b>	<b>00000</b>	<b>Činnosti knihovnické</b>	14 000,00	27 000,00	26 590,00
3315	2111	Příjmy z poskytování služeb a výrobků	50 000,00		
3315	2112	Příjmy z prod. zboží (jinak nakoup.za úč.prodeje)	5 000,00		
<b>3315</b>	<b>00000</b>	<b>Činnosti muzeí a galerií</b>	55 000,00		
3319	2111	Příjmy z poskytování služeb a výrobků	5 000,00	5 000,00	3 400,00
3319	2321	Přijaté neinvestiční dary		7 000,00	7 000,00
<b>3319</b>	<b>00000</b>	<b>Ostatní záležitosti kultury</b>	5 000,00	12 000,00	10 400,00
3322	2111	Příjmy z poskytování služeb a výrobků		320 000,00	319 347,00
3322	2132	Příjmy z pronájmu ost. nemovit. a jejich částí	40 000,00	57 100,00	57 072,00
3322	2321	Přijaté neinvestiční dary		22 000,00	22 000,00
<b>3322</b>	<b>00000</b>	<b>Zachování a obnova kulturních památek</b>	40 000,00	399 100,00	398 419,00
3399	2111	Příjmy z poskytování služeb a výrobků	30 000,00	41 500,00	41 300,00
3399	2321	Přijaté neinvestiční dary		35 000,00	34 033,00
<b>3399</b>	<b>00000</b>	<b>Ostatní záležitosti kultury, církví a sděl.prostř.</b>	30 000,00	76 500,00	75 333,00
3419	2111	Příjmy z poskytování služeb a výrobků		1 000,00	1 000,00
<b>3419</b>	<b>00000</b>	<b>Ostatní tělovýchovná činnost</b>		1 000,00	1 000,00
3429	2111	Příjmy z poskytování služeb a výrobků	40 000,00	50 000,00	47 130,00
<b>3429</b>	<b>00000</b>	<b>Ostatní zájmová činnost a rekreace</b>	40 000,00	50 000,00	47 130,00
3511	2132	Příjmy z pronájmu ost. nemovit. a jejich částí	15 000,00	15 000,00	14 560,00
<b>3511</b>	<b>00000</b>	<b>Všeobecná ambulantní péče</b>	15 000,00	15 000,00	14 560,00
3512	2132	Příjmy z pronájmu ost. nemovit. a jejich částí	11 000,00	11 040,00	11 040,00
<b>3512</b>	<b>00000</b>	<b>Stomatologická péče</b>	11 000,00	11 040,00	11 040,00
3519	2132	Příjmy z pronájmu ost. nemovit. a jejich částí	9 000,00	9 000,00	8 704,00
<b>3519</b>	<b>00000</b>	<b>Ostatní ambulantní péče</b>	9 000,00	9 000,00	8 704,00
3539	2132	Příjmy z pronájmu ost. nemovit. a jejich částí	20 000,00	20 000,00	19 908,00
3539	2133	Příjmy z pronájmu movitých věcí	2 000,00	2 400,00	2 400,00
<b>3539</b>	<b>00000</b>	<b>Ostatní zdravotnická zařiz.a služby pro zdravot.</b>	22 000,00	22 400,00	22 308,00
3612	2111	Příjmy z poskytování služeb a výrobků	19 000,00	22 200,00	24 255,00
3612	2132	Příjmy z pronájmu ost. nemovit. a jejich částí	163 000,00	163 000,00	160 905,00
<b>3612</b>	<b>00000</b>	<b>Bytové hospodářství</b>	182 000,00	185 200,00	185 160,00
3631	2133	Příjmy z pronájmu movitých věcí	500,00	500,00	356,70
<b>3631</b>	<b>00000</b>	<b>Veřejné osvětlení</b>	500,00	500,00	356,70
3632	2111	Příjmy z poskytování služeb a výrobků	1 000,00	1 000,00	80,00
3632	2131	Příjmy z pronájmu pozemků	6 000,00	20 000,00	17 012,00
<b>3632</b>	<b>00000</b>	<b>Pohřebnictví</b>	7 000,00	21 000,00	17 092,00
3639	2111	Příjmy z poskytování služeb a výrobků	30 000,00	30 000,00	14 480,00
3639	2119	Ostatní příjmy z vlastní činnosti		47 050,00	61 805,00
3639	2131	Příjmy z pronájmu pozemků	55 000,00	55 000,00	45 943,00
3639	2133	Příjmy z pronájmu movitých věcí			150,00
3639	3111	Příjmy z prodeje pozemků			9 672,00
<b>3639</b>	<b>00000</b>	<b>Komunální služby a územní rozvoj j.n.</b>	85 000,00	132 050,00	132 050,00
3725	2324	Přijaté nekapitálové příspěvky a náhrady	90 000,00	127 000,00	126 617,50
<b>3725</b>	<b>00000</b>	<b>Využívání a zneškodňování komun.odpadů</b>	90 000,00	127 000,00	126 617,50
3729	2212	Sankční platby přijaté od jiných subjektů		2 500,00	2 500,00
<b>3729</b>	<b>00000</b>	<b>Ostatní nakládání s odpady</b>		2 500,00	2 500,00

**II. ROZPOČTOVÉ VÝDAJE**

Paragraf	Položka	Text	Schválený rozpočet	Rozpočet po změnách	Výsledek od počátku roku
a	b		1	2	3
3632	<b>5154</b>	Elektrická energie	1 000,00	1 000,00	773,62
3632	<b>5169</b>	Nákup ostatních služeb	6 000,00	6 000,00	6 654,00
3632	<b>5171</b>	Opravy a udržování	10 000,00	10 000,00	
<b>3632</b>	<b>Pohřebnictví</b>		20 000,00	20 000,00	14 019,62
3633	<b>5169</b>	Nákup ostatních služeb		8 000,00	7 260,00
3633	<b>5171</b>	Opravy a udržování		56 000,00	10 041,10
<b>3633</b>	<b>Výstavba a údržba místních inženýrských sítí</b>			64 000,00	17 301,10
3635	<b>5166</b>	Konzultační, poradenské a právní služby			72 600,00
3635	<b>6119</b>	Ostatní nákupy dlouhodobého nehmotného majetku	226 000,00	226 000,00	127 050,00
<b>3635</b>	<b>Územní plánování</b>		226 000,00	226 000,00	199 650,00
3639	<b>5137</b>	Drobný hmotný dlouhodobý majetek	5 000,00	40 000,00	38 800,00
3639	<b>5139</b>	Nákup materiálu j.n.	1 000,00	1 000,00	4 515,00
3639	<b>5154</b>	Elektrická energie		8 000,00	2 250,00
3639	<b>5169</b>	Nákup ostatních služeb	20 000,00	20 000,00	24 130,40
3639	<b>5171</b>	Opravy a udržování		14 000,00	13 195,00
3639	<b>5172</b>	Programové vybavení			1 210,00
3639	<b>5175</b>	Pohoštění		6 300,00	6 240,00
3639	<b>5179</b>	Ostatní nákupy j.n.		3 000,00	2 370,00
3639	<b>5329</b>	Ostatní neinv.transfery veř.rozp.územní úrovně	20 000,00	40 000,00	44 826,00
3639	<b>5361</b>	Nákup kolků			1 000,00
3639	<b>5362</b>	Platby daní a poplatků státnímu rozpočtu		6 000,00	16 106,00
3639	<b>6121</b>	Budovy, haly a stavby		54 900,00	26 742,00
3639	<b>6130</b>	Pozemky		13 000,00	12 523,00
<b>3639</b>	<b>Komunální služby a územní rozvoj j.n.</b>		54 000,00	206 200,00	193 907,40
3721	<b>5169</b>	Nákup ostatních služeb		30 000,00	14 449,00
<b>3721</b>	<b>Sběr a svoz nebezpečných odpadů</b>			30 000,00	14 449,00
3722	<b>5164</b>	Nájemné			207,00
3722	<b>5169</b>	Nákup ostatních služeb	950 000,00	969 100,00	968 850,00
<b>3722</b>	<b>Sběr a svoz komunálních odpadů</b>		950 000,00	969 100,00	969 057,00
3723	<b>5169</b>	Nákup ostatních služeb		33 600,00	33 571,00
<b>3723</b>	<b>Sběr a svoz ost.odpadů (jiných než nebez.a komun.)</b>			33 600,00	33 571,00
3724	<b>5169</b>	Nákup ostatních služeb		17 400,00	17 367,00
<b>3724</b>	<b>Využívání a zneškodňování nebezpečných odpadů</b>			17 400,00	17 367,00
3742	<b>5139</b>	Nákup materiálu j.n.			2 334,00
3742	<b>5901</b>	Nespecifikované rezervy		150 000,00	
3742	<b>6121</b>	Budovy, haly a stavby			119 790,00
<b>3742</b>	<b>Chráněné části přírody</b>			150 000,00	122 124,00
3745	<b>5011</b>	Platy zaměstnanců v pracovním poměru	754 000,00	1 052 900,00	1 032 764,00
3745	<b>5021</b>	Ostatní osobní výdaje	40 000,00	40 000,00	56 899,00
3745	<b>5031</b>	Povinné poj.na soc.zab.a přisp.na st.pol.zaměstnan	189 000,00	263 500,00	258 316,00
3745	<b>5032</b>	Povinné poj.na veřejné zdravotní pojištění	68 000,00	94 600,00	92 994,00
3745	<b>5132</b>	Ochranné pomůcky	5 000,00	5 000,00	6 001,00
3745	<b>5134</b>	Prádlo, oděv a obuv	1 000,00	1 000,00	
3745	<b>5136</b>	Knihy, učební pomůcky a tisk			1 441,00
3745	<b>5137</b>	Drobný hmotný dlouhodobý majetek	20 000,00	20 000,00	18 810,00
3745	<b>5139</b>	Nákup materiálu j.n.	80 000,00	80 000,00	39 736,00
3745	<b>5153</b>	Plyn			1 185,00
3745	<b>5156</b>	Pohonné hmoty a maziva	90 000,00	90 000,00	93 758,00
3745	<b>5167</b>	Služby školení a vzdělávání	1 000,00	1 000,00	
3745	<b>5169</b>	Nákup ostatních služeb	90 000,00	40 000,00	18 343,00
3745	<b>5171</b>	Opravy a udržování	40 000,00	40 000,00	39 814,00
3745	<b>5424</b>	Náhrady mezd v době nemoci			4 625,00
3745	<b>6122</b>	Stroje, přístroje a zařízení	242 300,00	242 700,00	242 694,00
<b>3745</b>	<b>Péče o vzhled obcí a veřejnou zeleň</b>		1 620 300,00	1 970 700,00	1 907 380,00

# PŘÍLOHA C4 – Výkaz pro hodnocení plnění rozpočtu územních samosprávných celků, dobrovolných svazků obcí a regionálních rad 2014 – Choltice

Licence: D9HN

XCRGBA1A / A1A (15042014 / 28012013)

Ministerstvo financí

FIN 2-12 M

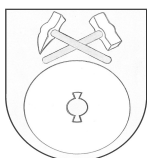

## VÝKAZ PRO HODNOCENÍ PLNĚNÍ ROZPOČTU

územních samosprávných celků, dobrovolných svazků obcí a regionálních rad

sestavený k 12 / 2014

(v Kč na dvě desetinná místa)

Rok Měsíc IČO

2014 12 00273643

Název a sídlo účetní jednotky: **Městys Choltice**

**Pardubická 78**

**533 61 Choltice**

### I. ROZPOČTOVÉ PŘÍJMY

Paragraf	Položka	Text	Schválený rozpočet	Rozpočet po změnách	Výsledek od počátku roku
a	b		1	2	3
0000	1111	Daň z příjmů fyzických osob ze záv.čin. a fun.pož.	2 689 800,00	2 393 800,00	2 393 401,72
0000	1112	Daň z příjmů fyzických osob ze SVČ	73 300,00	114 000,00	113 701,45
0000	1113	Daň z příjmů fyzických osob z kapit. výnosů	252 200,00	296 000,00	295 957,39
0000	1121	Daň z příjmů právnických osob	2 342 800,00	2 834 000,00	2 833 149,85
0000	1122	Daň z příjmů právnických osob za obce	700 000,00	573 000,00	572 470,00
0000	1211	Daň z přidané hodnoty	5 198 200,00	5 760 000,00	5 759 973,20
0000	1334	Odvody za odnětí půdy ze zemědělského půdního fond		13 000,00	12 876,00
0000	1335	Poplatky za odnětí pozemků plnění funkcí lesa		5 000,00	4 720,00
0000	1340	Poplatek za provoz, shrom.,... a odstr. kom. odpadu	640 000,00	670 000,00	656 150,00
0000	1341	Poplatek ze psů	20 000,00	20 000,00	19 036,00
0000	1343	Poplatek za užívání veřejného prostranství	100 000,00	100 000,00	86 360,00
0000	1344	Poplatek ze vstupného	30 000,00	36 000,00	36 000,00
0000	1345	Poplatek z ubytovací kapacity		1 000,00	428,00
0000	1351	Odvod loterií a podobných her kromě výh. hrac. př.	45 000,00	45 000,00	43 806,78
0000	1355	Odvod z výherních hracích přístrojů	10 000,00	10 000,00	
0000	1361	Správní poplatky	180 000,00	460 000,00	459 060,00
0000	1511	Daň z nemovitostí	1 500 000,00	1 378 000,00	1 377 062,84
0000	4111	Neinvestiční přijaté transf.z všeob.pokl.správy SR		38 000,00	38 000,00
0000	4112	Neinv.př.transfery ze SR v rámci souhr.dot.vztahu	1 273 300,00	1 273 300,00	1 273 300,00
0000	4116	Ostatní neinv.přijaté transfery ze st. rozpočtu		741 845,00	741 845,00
0000	4121	Neinvestiční přijaté transfery od obcí		35 000,00	35 000,00
0000	4122	Neinvestiční přijaté transfery od krajů		153 940,00	153 940,00
0000	4123	Neinvestiční přijaté transfery od regionálních rad	400 000,00		
0000	4129	Ostatní neinv.přij.transf. od rozp. územní úrovně		134 423,00	134 423,00
0000	4134	Převody z rozpočtových účtů	150 000,00	340 818,00	340 818,00
0000	4139	Ostatní převody z vlastních fondů			
0000	4213	Investiční přijaté transfery ze státních fondů	341 000,00	420 121,80	420 121,80
0000	4216	Ostatní invest.přijaté transf.ze státního rozpočtu	5 788 000,00	7 142 078,55	7 142 078,55
0000	4222	Investiční přijaté transfery od krajů		310 000,00	310 000,00
<b>0000</b>	<b>Bez ODPA</b>		<b>21 733 600,00</b>	<b>25 298 326,35</b>	<b>25 253 679,58</b>
1032	2310	Příjmy z prodeje krátk.a drobného dlouhodob.majetk		25 000,00	
<b>1032</b>	<b>Podpora ostatních produkčních činností</b>			<b>25 000,00</b>	
2119	2343	Přij.z úhrad dobyvacího prostoru a z vydobytl.neros	20 000,00	40 000,00	33 237,00
<b>2119</b>	<b>Ostatní záležitosti těžeb.průmyslu a energetiky</b>		<b>20 000,00</b>	<b>40 000,00</b>	<b>33 237,00</b>
2321	2111	Příjmy z poskytování služeb a výrobků	700 000,00	700 000,00	359 340,30
2321	2133	Příjmy z pronájmu movitých věcí			1 210,00
2321	3122	Přijaté příspěvky na pořízení dlouhodob. majetku			3 000,00
<b>2321</b>	<b>Odvádění a čištění odpadních vod a nakl.s kaly</b>		<b>700 000,00</b>	<b>700 000,00</b>	<b>363 550,30</b>

**I. ROZPOČTOVÉ PŘÍJMY**

Paragraf	Položka	Text	Schválený rozpočet	Rozpočet po změnách	Výsledek od počátku roku
a	b		1	2	3
2334	<b>2310</b>	Příjmy z prodeje krátk.a drobného dlouhodob.majetk		3 000,00	2 900,00
<b>2334</b>	<b>Revitalizace říčních systémů</b>			3 000,00	2 900,00
2341	<b>2131</b>	Příjmy z pronájmu pozemků	5 000,00	5 000,00	
<b>2341</b>	<b>Vodní díla v zemědělské krajině</b>		5 000,00	5 000,00	
3113	<b>2132</b>	Příjmy z pronájmu ost. nemovit. a jejich částí	18 000,00	18 000,00	18 000,00
<b>3113</b>	<b>Základní školy</b>		18 000,00	18 000,00	18 000,00
3314	<b>2111</b>	Příjmy z poskytování služeb a výrobků	10 000,00	26 000,00	25 380,00
3314	<b>2321</b>	Přijaté neinvestiční dary	4 000,00	4 000,00	3 000,00
<b>3314</b>	<b>Činnosti knihovnické</b>		14 000,00	30 000,00	28 380,00
3319	<b>2111</b>	Příjmy z poskytování služeb a výrobků	5 000,00	42 200,00	42 178,00
3319	<b>2321</b>	Přijaté neinvestiční dary		35 000,00	27 300,00
<b>3319</b>	<b>Ostatní záležitosti kultury</b>		5 000,00	77 200,00	69 478,00
3322	<b>2111</b>	Příjmy z poskytování služeb a výrobků	280 000,00	526 000,00	525 871,00
3322	<b>2132</b>	Příjmy z pronájmu ost. nemovit. a jejich částí	208 000,00	210 900,00	210 870,00
3322	<b>2321</b>	Přijaté neinvestiční dary		1 700,00	1 700,00
3322	<b>2324</b>	Přijaté nekapitálové příspěvky a náhrady		61 700,00	61 651,89
<b>3322</b>	<b>Zachování a obnova kulturních památek</b>		488 000,00	800 300,00	800 092,89
3399	<b>2111</b>	Příjmy z poskytování služeb a výrobků	40 000,00	42 000,00	40 540,00
3399	<b>2321</b>	Přijaté neinvestiční dary		29 000,00	29 000,00
<b>3399</b>	<b>Ostatní záležitosti kultury, církví a sděl.prostř.</b>		40 000,00	71 000,00	69 540,00
3419	<b>2111</b>	Příjmy z poskytování služeb a výrobků		700,00	680,00
<b>3419</b>	<b>Ostatní tělovýchovná činnost</b>			700,00	680,00
3429	<b>2111</b>	Příjmy z poskytování služeb a výrobků	50 000,00	35 000,00	9 980,00
3429	<b>2132</b>	Příjmy z pronájmu ost. nemovit. a jejich částí			10 550,00
<b>3429</b>	<b>Ostatní zájmová činnost a rekreace</b>		50 000,00	35 000,00	20 530,00
3511	<b>2132</b>	Příjmy z pronájmu ost. nemovit. a jejich částí	15 000,00	15 000,00	14 560,00
<b>3511</b>	<b>Všeobecná ambulantní péče</b>		15 000,00	15 000,00	14 560,00
3512	<b>2132</b>	Příjmy z pronájmu ost. nemovit. a jejich částí	11 000,00	11 100,00	11 040,00
<b>3512</b>	<b>Stomatologická péče</b>		11 000,00	11 100,00	11 040,00
3519	<b>2132</b>	Příjmy z pronájmu ost. nemovit. a jejich částí	9 000,00	9 000,00	8 704,00
<b>3519</b>	<b>Ostatní ambulantní péče</b>		9 000,00	9 000,00	8 704,00
3539	<b>2132</b>	Příjmy z pronájmu ost. nemovit. a jejich částí	20 000,00	20 000,00	19 908,00
3539	<b>2133</b>	Příjmy z pronájmu movitých věcí	2 000,00	2 400,00	2 400,00
<b>3539</b>	<b>Ostatní zdravotnická zařiz.a služby pro zdravot.</b>		22 000,00	22 400,00	22 308,00
3612	<b>2111</b>	Příjmy z poskytování služeb a výrobků	19 000,00	19 000,00	20 995,00
3612	<b>2132</b>	Příjmy z pronájmu ost. nemovit. a jejich částí	163 000,00	163 000,00	129 985,00
<b>3612</b>	<b>Bytové hospodářství</b>		182 000,00	182 000,00	150 980,00
3631	<b>2133</b>	Příjmy z pronájmu movitých věcí	500,00	500,00	361,69
<b>3631</b>	<b>Veřejné osvětlení</b>		500,00	500,00	361,69
3632	<b>2111</b>	Příjmy z poskytování služeb a výrobků	1 000,00	1 000,00	20,00
3632	<b>2131</b>	Příjmy z pronájmu pozemků	4 000,00	4 000,00	1 046,00
<b>3632</b>	<b>Pohřebnictví</b>		5 000,00	5 000,00	1 066,00
3639	<b>2111</b>	Příjmy z poskytování služeb a výrobků	30 000,00	30 000,00	18 080,00
3639	<b>2119</b>	Ostatní příjmy z vlastní činnosti			200,00
3639	<b>2131</b>	Příjmy z pronájmu pozemků	55 000,00	94 000,00	93 800,00
3639	<b>2133</b>	Příjmy z pronájmu movitých věcí			450,00
3639	<b>2321</b>	Přijaté neinvestiční dary			500,00
3639	<b>2324</b>	Přijaté nekapitálové příspěvky a náhrady			3 500,00
3639	<b>3111</b>	Příjmy z prodeje pozemků		37 000,00	36 400,00
<b>3639</b>	<b>Komunální služby a územní rozvoj j.n.</b>		85 000,00	161 000,00	152 930,00
3725	<b>2324</b>	Přijaté nekapitálové příspěvky a náhrady	100 000,00	127 500,00	127 238,20
<b>3725</b>	<b>Využívání a zneškodňování komun.odpadů</b>		100 000,00	127 500,00	127 238,20

**II. ROZPOČTOVÉ VÝDAJE**

Paragraf	Položka	Text	Schválený rozpočet	Rozpočet po změnách	Výsledek od počátku roku
a	b		1	2	3
3721	5169	Nákup ostatních služeb	30 000,00	30 000,00	27 456,00
<b>3721</b>	<b>5169</b>	<b>Sběr a svoz nebezpečných odpadů</b>	<b>30 000,00</b>	<b>30 000,00</b>	<b>27 456,00</b>
3722	5164	Nájemné			207,00
3722	5169	Nákup ostatních služeb	950 000,00	1 021 000,00	1 020 352,50
3722	6121	Budovy, haly a stavby		25 000,00	24 763,00
3722	6123	Dopravní prostředky		1 600 430,00	1 600 430,00
<b>3722</b>	<b>5169</b>	<b>Sběr a svoz komunálních odpadů</b>	<b>950 000,00</b>	<b>2 646 430,00</b>	<b>2 645 752,50</b>
3723	5169	Nákup ostatních služeb	30 000,00	32 800,00	32 710,00
<b>3723</b>	<b>5169</b>	<b>Sběr a svoz ost.odpadů (jiných než nebez.a komun.)</b>	<b>30 000,00</b>	<b>32 800,00</b>	<b>32 710,00</b>
3742	5137	Drobný hmotný dlouhodobý majetek		11 000,00	10 395,00
3742	5139	Nákup materiálu j.n.		12 000,00	12 082,00
3742	5169	Nákup ostatních služeb		30 000,00	30 008,00
<b>3742</b>	<b>5137</b>	<b>Chráněné části přírody</b>		<b>53 000,00</b>	<b>52 485,00</b>
3745	5011	Platy zaměstnanců v pracovním poměru	705 000,00	1 065 945,00	1 063 599,00
3745	5021	Ostatní osobní výdaje		67 800,00	67 740,00
3745	5031	Povinné poj.na soc.zab.a přisp.na st.pol.zaměstnan	176 300,00	266 917,00	265 900,00
3745	5032	Povinné poj.na veřejné zdravotní pojištění	63 500,00	96 284,00	95 724,00
3745	5132	Ochranné pomůcky	5 000,00	8 200,00	8 154,00
3745	5134	Prádlo, oděv a obuv	2 000,00	2 000,00	
3745	5137	Drobný hmotný dlouhodobý majetek	20 000,00	20 000,00	21 299,00
3745	5139	Nákup materiálu j.n.	50 000,00	67 000,00	101 701,50
3745	5153	Plyn			1 180,00
3745	5156	Pohonné hmoty a maziva	90 000,00	90 000,00	97 247,00
3745	5167	Služby školení a vzdělávání	1 000,00	1 000,00	1 000,00
3745	5169	Nákup ostatních služeb	50 000,00	50 000,00	10 484,00
3745	5171	Opravy a udržování	40 000,00	40 000,00	34 976,00
3745	5424	Náhrady mezd v době nemoci			5 761,00
<b>3745</b>	<b>5031</b>	<b>Péče o vzhled obcí a veřejnou zeleň</b>	<b>1 202 800,00</b>	<b>1 775 146,00</b>	<b>1 774 765,50</b>
4354	5011	Platy zaměstnanců v pracovním poměru	76 000,00	76 000,00	73 933,00
4354	5021	Ostatní osobní výdaje	5 000,00	5 000,00	
4354	5031	Povinné poj.na soc.zab.a přisp.na st.pol.zaměstnan	19 000,00	19 000,00	18 489,00
4354	5032	Povinné poj.na veřejné zdravotní pojištění	7 000,00	7 000,00	6 656,00
4354	5137	Drobný hmotný dlouhodobý majetek			21 860,00
4354	5139	Nákup materiálu j.n.	4 000,00	4 000,00	2 812,00
4354	5151	Studená voda	35 000,00	35 000,00	33 160,00
4354	5152	Teplota	300 000,00	300 000,00	242 942,23
4354	5154	Elektrická energie	45 000,00	45 000,00	30 879,62
4354	5169	Nákup ostatních služeb	45 000,00	45 000,00	25 980,76
4354	5171	Opravy a udržování	20 000,00	20 000,00	33 645,80
4354	5424	Náhrady mezd v době nemoci			1 094,00
<b>4354</b>	<b>5137</b>	<b>Chráněné bydlení</b>	<b>556 000,00</b>	<b>556 000,00</b>	<b>491 452,41</b>
4357	5011	Platy zaměstnanců v pracovním poměru	38 000,00	38 000,00	37 001,00
4357	5021	Ostatní osobní výdaje	3 000,00	3 000,00	
4357	5031	Povinné poj.na soc.zab.a přisp.na st.pol.zaměstnan	9 500,00	9 500,00	9 244,00
4357	5032	Povinné poj.na veřejné zdravotní pojištění	3 500,00	3 500,00	3 330,00
4357	5139	Nákup materiálu j.n.	1 000,00	1 000,00	4 989,80
4357	5151	Studená voda	20 000,00	20 000,00	20 980,00
4357	5152	Teplota	260 000,00	260 000,00	205 315,83
4357	5154	Elektrická energie	30 000,00	30 000,00	25 290,00
4357	5169	Nákup ostatních služeb	25 000,00	25 000,00	17 716,80
4357	5171	Opravy a udržování	20 000,00	20 000,00	67 028,40
4357	5339	Neinvestiční transfery cizím příspěvkovým organ.	20 000,00	20 000,00	20 000,00
4357	5424	Náhrady mezd v době nemoci			820,00

# PŘÍLOHA C5 – Výkaz pro hodnocení plnění rozpočtu územních samosprávných celků, dobrovolných svazků obcí a regionálních rad 2015 – Choltice

Licence: D9HN

XCRGBA1A / A1A (07012015 / 28012013)

Ministerstvo financí

FIN 2-12 M

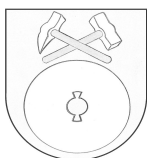

## VÝKAZ PRO HODNOCENÍ PLNĚNÍ ROZPOČTU

územních samosprávných celků, dobrovolných svazků obcí a regionálních rad

sestavený k 13 / 2015

(v Kč na dvě desetinná místa)

Rok Měsíc IČO

2015 13 00273643

Název a sídlo účetní jednotky: **Městys Choltice**

**Pardubická 78**

**533 61 Choltice**

### I. ROZPOČTOVÉ PŘÍJMY

Paragraf	Položka	Text	Schválený rozpočet	Rozpočet po změnách	Výsledek od počátku roku
a	b		1	2	3
0000	1111	Daň z příjmů fyzických osob ze záv.čin. a fun.pož.	2 840 000,00	2 840 000,00	2 470 623,89
0000	1112	Daň z příjmů fyzických osob ze SVČ	168 000,00	299 000,00	298 079,85
0000	1113	Daň z příjmů fyzických osob z kapit. výnosů	270 000,00	320 000,00	322 609,64
0000	1121	Daň z příjmů právnických osob	2 660 000,00	2 996 000,00	2 995 929,77
0000	1122	Daň z příjmů právnických osob za obce	600 000,00	600 000,00	545 490,00
0000	1211	Daň z přidané hodnoty	5 720 000,00	5 919 000,00	5 918 222,26
0000	1340	Poplatek za provoz, shrom.,... a odstr. kom. odpadu	640 000,00	716 000,00	715 680,00
0000	1341	Poplatek ze psů	20 000,00	20 000,00	20 194,00
0000	1343	Poplatek za užívání veřejného prostranství	80 000,00	80 000,00	79 610,00
0000	1344	Poplatek ze vstupného	30 000,00	36 000,00	35 400,00
0000	1345	Poplatek z ubytovací kapacity	1 000,00	1 000,00	956,00
0000	1351	Odvod loterií a podobných her kromě výh. hrac. př.	40 000,00	50 000,00	50 656,74
0000	1361	Správní poplatky	400 000,00	490 000,00	498 260,00
0000	1511	Daň z nemovitostí	1 300 000,00	1 391 000,00	1 390 581,11
0000	4112	Neinv.př.transfery ze SR v rámci souhr.dot.vztahu	1 279 800,00	1 279 800,00	1 279 800,00
0000	4116	Ostatní neinv.přijaté transfery ze st. rozpočtu	437 400,00	1 734 078,00	1 734 078,00
0000	4121	Neinvestiční přijaté transfery od obcí		90 000,00	89 000,00
0000	4122	Neinvestiční přijaté transfery od krajů		165 229,00	165 229,00
0000	4123	Neinvestiční přijaté transfery od regionálních rad		397 893,37	397 893,37
0000	4129	Ostatní neinv.přij.transf. od rozp. územní úrovně			
0000	4213	Investiční přijaté transfery ze státních fondů	25 800,00	25 729,95	25 729,95
0000	4216	Ostatní invest.přijaté transf.ze státního rozpočtu		437 411,65	437 411,65
0000	4222	Investiční přijaté transfery od krajů		2 810 000,00	2 810 000,00
0000	4223	Investiční přijaté transfery od regionálních rad		246 123,13	246 123,07
<b>0000</b>	<b>Bez ODP A</b>		<b>16 512 000,00</b>	<b>22 944 265,10</b>	<b>22 527 558,30</b>
1032	2310	Příjmy z prodeje krátk.a drobného dlouhodob.majetk		148 100,00	148 061,51
<b>1032</b>	<b>Podpora ostatních produkčních činností</b>			<b>148 100,00</b>	<b>148 061,51</b>
2119	2343	Přij.z úhrad dobývacího prostoru a z vydobyt.neros	30 000,00	45 000,00	37 035,00
<b>2119</b>	<b>Ostatní záležitosti těžeb.průmyslu a energetiky</b>		<b>30 000,00</b>	<b>45 000,00</b>	<b>37 035,00</b>
2219	2310	Příjmy z prodeje krátk.a drobného dlouhodob.majetk		2 000,00	1 210,00
<b>2219</b>	<b>Ostatní záležitosti pozemních komunikací</b>			<b>2 000,00</b>	<b>1 210,00</b>
2310	2133	Příjmy z pronájmu movitých věcí		1 300,00	1 210,00
<b>2310</b>	<b>Pitná voda</b>			<b>1 300,00</b>	<b>1 210,00</b>
2321	2111	Příjmy z poskytování služeb a výrobků	610 000,00	658 000,00	657 287,84
2321	3122	Přijaté příspěvky na pořízení dlouhodob. majetku		20 000,00	18 500,00
<b>2321</b>	<b>Odvádění a čištění odpadních vod a nakl.s kaly</b>		<b>610 000,00</b>	<b>678 000,00</b>	<b>675 787,84</b>
2341	2131	Příjmy z pronájmu pozemků	5 000,00	5 000,00	5 000,00
<b>2341</b>	<b>Vodní díla v zemědělské krajině</b>		<b>5 000,00</b>	<b>5 000,00</b>	<b>5 000,00</b>

**I. ROZPOČTOVÉ PŘÍJMY**

Paragraf	Položka	Text	Schválený rozpočet	Rozpočet po změnách	Výsledek od počátku roku
a	b		1	2	3
3113	<b>2132</b>	Příjmy z pronájmu ost. nemovit. a jejich částí	18 000,00	18 000,00	18 000,00
<b>3113</b>	<b>Základní školy</b>		18 000,00	18 000,00	18 000,00
3314	<b>2111</b>	Příjmy z poskytování služeb a výrobků	10 000,00	33 000,00	35 990,00
3314	<b>2321</b>	Přijaté neinvestiční dary	4 000,00	4 000,00	4 278,00
<b>3314</b>	<b>Činnosti knihovnické</b>		14 000,00	37 000,00	40 268,00
3319	<b>2111</b>	Příjmy z poskytování služeb a výrobků	20 000,00	5 000,00	1 972,00
3319	<b>2321</b>	Přijaté neinvestiční dary	35 000,00	7 000,00	6 500,00
<b>3319</b>	<b>Ostatní záležitosti kultury</b>		55 000,00	12 000,00	8 472,00
3322	<b>2111</b>	Příjmy z poskytování služeb a výrobků	360 000,00	510 000,00	477 928,00
3322	<b>2132</b>	Příjmy z pronájmu ost. nemovit. a jejich částí	240 000,00	261 000,00	260 200,00
<b>3322</b>	<b>Zachování a obnova kulturních památek</b>		600 000,00	771 000,00	738 128,00
3399	<b>2111</b>	Příjmy z poskytování služeb a výrobků	40 000,00	43 500,00	43 450,00
3399	<b>2321</b>	Přijaté neinvestiční dary	15 000,00	61 500,00	61 500,00
<b>3399</b>	<b>Ostatní záležitosti kultury, církví a sděl. prostř.</b>		55 000,00	105 000,00	104 950,00
3419	<b>2111</b>	Příjmy z poskytování služeb a výrobků		1 600,00	1 520,00
<b>3419</b>	<b>Ostatní tělovýchovná činnost</b>			1 600,00	1 520,00
3429	<b>2131</b>	Příjmy z pronájmu pozemků			
3429	<b>2139</b>	Ostatní příjmy z pronájmu majetku		2 000,00	1 900,00
<b>3429</b>	<b>Ostatní zájmová činnost a rekreace</b>			2 000,00	1 900,00
3511	<b>2132</b>	Příjmy z pronájmu ost. nemovit. a jejich částí	15 000,00	15 000,00	14 560,00
3511	<b>2324</b>	Přijaté nekapitálové příspěvky a náhrady		2 300,00	2 221,00
<b>3511</b>	<b>Všeobecná ambulantní péče</b>		15 000,00	17 300,00	16 781,00
3512	<b>2132</b>	Příjmy z pronájmu ost. nemovit. a jejich částí	11 000,00	11 000,00	11 040,00
<b>3512</b>	<b>Stomatologická péče</b>		11 000,00	11 000,00	11 040,00
3519	<b>2132</b>	Příjmy z pronájmu ost. nemovit. a jejich částí	9 000,00	9 000,00	8 704,00
<b>3519</b>	<b>Ostatní ambulantní péče</b>		9 000,00	9 000,00	8 704,00
3539	<b>2132</b>	Příjmy z pronájmu ost. nemovit. a jejich částí	20 000,00	20 000,00	24 899,00
3539	<b>2133</b>	Příjmy z pronájmu movitých věcí	2 000,00	2 000,00	2 400,00
<b>3539</b>	<b>Ostatní zdravotnická zařiz.a služby pro zdravot.</b>		22 000,00	22 000,00	27 299,00
3612	<b>2111</b>	Příjmy z poskytování služeb a výrobků	19 000,00	19 000,00	22 133,00
3612	<b>2132</b>	Příjmy z pronájmu ost. nemovit. a jejich částí	163 000,00	163 000,00	126 322,00
3612	<b>2322</b>	Přijaté pojistné náhrady		183 000,00	182 840,00
<b>3612</b>	<b>Bytové hospodářství</b>		182 000,00	365 000,00	331 295,00
3631	<b>2133</b>	Příjmy z pronájmu movitých věcí	500,00	500,00	363,15
<b>3631</b>	<b>Veřejné osvětlení</b>		500,00	500,00	363,15
3632	<b>2111</b>	Příjmy z poskytování služeb a výrobků	2 000,00	2 000,00	20,00
3632	<b>2131</b>	Příjmy z pronájmu pozemků	2 000,00	5 000,00	4 560,00
<b>3632</b>	<b>Pohřebnictví</b>		4 000,00	7 000,00	4 580,00
3639	<b>2111</b>	Příjmy z poskytování služeb a výrobků	35 400,00	50 400,00	49 760,00
3639	<b>2119</b>	Ostatní příjmy z vlastní činnosti			1 000,00
3639	<b>2131</b>	Příjmy z pronájmu pozemků	65 000,00	80 000,00	79 733,00
3639	<b>2133</b>	Příjmy z pronájmu movitých věcí			200,00
3639	<b>2310</b>	Příjmy z prodeje krátk.a drobného dlouhodob.majetk			7 315,00
3639	<b>2324</b>	Přijaté nekapitálové příspěvky a náhrady			1 000,00
3639	<b>3111</b>	Příjmy z prodeje pozemků	91 400,00	91 400,00	92 358,00
<b>3639</b>	<b>Komunální služby a územní rozvoj j.n.</b>		191 800,00	221 800,00	231 366,00
3722	<b>2133</b>	Příjmy z pronájmu movitých věcí		5 000,00	4 700,00
3722	<b>2310</b>	Příjmy z prodeje krátk.a drobného dlouhodob.majetk		1 000,00	170,00
<b>3722</b>	<b>Sběr a svoz komunálních odpadů</b>			6 000,00	4 870,00
3725	<b>2324</b>	Přijaté nekapitálové příspěvky a náhrady	125 000,00	145 500,00	145 308,43
<b>3725</b>	<b>Využívání a zneškodňování komun.odpadů</b>		125 000,00	145 500,00	145 308,43
3745	<b>2111</b>	Příjmy z poskytování služeb a výrobků			750,00

**II. ROZPOČTOVÉ VÝDAJE**

Paragraf	Položka	Text	Schválený rozpočet	Rozpočet po změnách	Výsledek od počátku roku
a	b		1	2	3
3632	5169	Nákup ostatních služeb	6 000,00		
3632	5171	Opravy a udržování	80 000,00	58 000,00	57 493,00
<b>3632</b>	<b>Pohřebnictví</b>		<b>90 000,00</b>	<b>62 000,00</b>	<b>58 405,10</b>
3633	5171	Opravy a udržování		152 000,00	120 342,54
<b>3633</b>	<b>Výstavba a údržba místních inženýrských sítí</b>			<b>152 000,00</b>	<b>120 342,54</b>
3635	5166	Konzultační, poradenské a právní služby		107 000,00	171 820,00
3635	6119	Ostatní nákupy dlouhodobého nehmotného majetku	65 000,00	65 000,00	
<b>3635</b>	<b>Územní plánování</b>		<b>65 000,00</b>	<b>172 000,00</b>	<b>171 820,00</b>
3639	5137	Drobný hmotný dlouhodobý majetek		17 000,00	42 743,00
3639	5139	Nákup materiálu j.n.		20 000,00	19 353,00
3639	5166	Konzultační, poradenské a právní služby			
3639	5169	Nákup ostatních služeb	222 000,00	47 000,00	8 757,00
3639	5171	Opravy a udržování		28 500,00	28 409,00
3639	5175	Pohoštění		2 000,00	1 098,00
3639	5222	Neinvestiční transfery občanským sdružením		200,00	200,00
3639	5329	Ostatní neinv.transfery veř.rozp.územní úrovně	22 000,00	24 726,00	24 725,86
3639	5361	Nákup kolků			50,00
3639	5362	Platby daní a poplatků státnímu rozpočtu		18 000,00	31 244,00
3639	6121	Budovy, haly a stavby		92 000,00	91 919,00
3639	6130	Pozemky		4 640,00	4 640,00
<b>3639</b>	<b>Komunální služby a územní rozvoj j.n.</b>		<b>244 000,00</b>	<b>254 066,00</b>	<b>253 138,86</b>
3721	5169	Nákup ostatních služeb	20 000,00	26 500,00	26 304,00
<b>3721</b>	<b>Sběr a svoz nebezpečných odpadů</b>		<b>20 000,00</b>	<b>26 500,00</b>	<b>26 304,00</b>
3722	5021	Ostatní osobní výdaje	72 000,00	72 000,00	500,00
3722	5137	Drobný hmotný dlouhodobý majetek			24 223,00
3722	5139	Nákup materiálu j.n.			52 440,15
3722	5156	Pohonné hmoty a maziva	135 000,00	135 000,00	12 141,85
3722	5163	Služby peněžních ústavů			37 943,00
3722	5169	Nákup ostatních služeb	980 000,00	980 000,00	1 013 312,00
3722	5171	Opravy a udržování	20 000,00	20 000,00	3 025,00
3722	5172	Programové vybavení			12 088,00
3722	5362	Platby daní a poplatků státnímu rozpočtu			800,00
3722	6123	Dopravní prostředky	589 800,00	589 852,00	589 852,00
<b>3722</b>	<b>Sběr a svoz komunálních odpadů</b>		<b>1 796 800,00</b>	<b>1 796 852,00</b>	<b>1 746 325,00</b>
3723	5021	Ostatní osobní výdaje		500,00	500,00
3723	5169	Nákup ostatních služeb	20 000,00	30 400,00	30 320,00
<b>3723</b>	<b>Sběr a svoz ost.odpadů (jiných než nebez.a komun.)</b>		<b>20 000,00</b>	<b>30 900,00</b>	<b>30 820,00</b>
3742	5169	Nákup ostatních služeb	30 000,00	30 000,00	
<b>3742</b>	<b>Chráněné části přírody</b>		<b>30 000,00</b>	<b>30 000,00</b>	
3745	5011	Platy zaměstnanců v pracovním poměru	970 000,00	1 426 716,00	1 318 377,00
3745	5021	Ostatní osobní výdaje	30 000,00	60 000,00	57 557,00
3745	5031	Povinné poj.na soc.zab.a přisp.na st.pol.zaměstnan	243 000,00	371 732,00	329 939,00
3745	5032	Povinné poj.na veřejné zdravotní pojištění	88 000,00	114 552,00	117 278,00
3745	5132	Ochranné pomůcky	10 000,00	10 000,00	9 394,00
3745	5134	Prádlo, oděv a obuv	5 000,00	5 000,00	
3745	5137	Drobný hmotný dlouhodobý majetek	40 000,00	40 000,00	3 574,00
3745	5139	Nákup materiálu j.n.	75 000,00	75 000,00	41 219,50
3745	5153	Plyn	1 000,00	1 000,00	390,00
3745	5156	Pohonné hmoty a maziva	90 000,00	90 000,00	67 471,00
3745	5167	Služby školení a vzdělávání	1 000,00	1 000,00	
3745	5169	Nákup ostatních služeb	50 000,00	50 000,00	7 206,00
3745	5171	Opravy a udržování	40 000,00	40 000,00	46 563,00
3745	5424	Náhrady mezd v době nemoci	5 000,00	5 000,00	7 599,00



# PŘÍLOHA C6 – Výkaz pro hodnocení plnění rozpočtu územních samosprávných celků, dobrovolných svazků obcí a regionálních rad 2016 – Choltice

Licence: D9HN

XCRGBA1A / A1A (25022016 / 20012016)

Ministerstvo financí

FIN 2-12 M

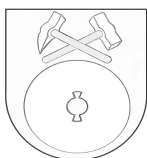

## VÝKAZ PRO HODNOCENÍ PLNĚNÍ ROZPOČTU

územních samosprávných celků, dobrovolných svazků obcí a regionálních rad

sestavený k 13 / 2016

(v Kč na dvě desetinná místa)

Rok Měsíc IČO

2016 13 00273643

Název a sídlo účetní jednotky: **Městys Choltice**

**Pardubická 78**

**533 61 Choltice**

### I. ROZPOČTOVÉ PŘÍJMY

Paragraf	Položka	Text	Schválený rozpočet	Rozpočet po změnách	Výsledek od počátku roku
a	b		1	2	3
0000	1111	Daň z příjmů fyzických osob ze záv.čin. a fun.pož.	3 120 000,00	3 120 000,00	2 955 136,71
0000	1112	Daň z příjmů fyzických osob ze SVČ	114 000,00	277 000,00	277 827,73
0000	1113	Daň z příjmů fyzických osob z kapit. výnosů	330 000,00	330 000,00	329 554,61
0000	1121	Daň z příjmů právnických osob	3 080 000,00	3 405 000,00	3 405 752,94
0000	1122	Daň z příjmů právnických osob za obce	600 000,00	80 000,00	79 420,00
0000	1211	Daň z přidané hodnoty	6 007 000,00	6 240 000,00	6 240 391,98
0000	1340	Poplatek za provoz, shrom.,... a odstr. kom. odpadu	665 000,00	695 000,00	692 475,00
0000	1341	Poplatek ze psů	20 000,00	20 000,00	18 604,00
0000	1343	Poplatek za užívání veřejného prostranství	80 000,00	260 000,00	259 200,00
0000	1344	Poplatek ze vstupného	38 000,00	38 000,00	36 000,00
0000	1345	Poplatek z ubytovací kapacity	1 000,00	1 000,00	1 350,00
0000	1351	Odvod loterií a podobných her kromě výh. hrac. př.	40 000,00	65 000,00	63 897,91
0000	1361	Správní poplatky	400 000,00	430 000,00	435 120,00
0000	1511	Daň z nemovitostí	1 300 000,00	1 384 000,00	1 384 082,44
0000	4111	Neinvestiční přijaté transf.z všeob.pokl.správy SR		31 900,00	31 900,00
0000	4112	Neinv.př.transfery ze SR v rámci souhr.dot.vztahu	1 294 000,00	1 294 000,00	1 294 000,00
0000	4116	Ostatní neinv.přijaté transfery ze st. rozpočtu	33 000,00	705 533,00	641 295,00
0000	4121	Neinvestiční přijaté transfery od obcí		110 000,00	110 000,00
0000	4122	Neinvestiční přijaté transfery od krajů		165 000,00	165 000,00
0000	4129	Ostatní neinv.přij.transf. od rozp. územní úrovně		138 585,00	138 585,00
<b>0000</b>	<b>Bez ODPA</b>		<b>17 122 000,00</b>	<b>18 790 018,00</b>	<b>18 559 593,32</b>
1032	2310	Příjmy z prodeje krátk.a drobného dlouhodob.majetk	50 000,00	880 000,00	880 951,20
<b>1032</b>	<b>Podpora ostatních produkčních činností</b>		<b>50 000,00</b>	<b>880 000,00</b>	<b>880 951,20</b>
2119	2343	Příj.z úhrad dobývacího prostoru a z vydobyt.neros	45 000,00	45 000,00	40 941,00
<b>2119</b>	<b>Ostatní záležitosti těžeb.průmyslu a energetiky</b>		<b>45 000,00</b>	<b>45 000,00</b>	<b>40 941,00</b>
2219	2310	Příjmy z prodeje krátk.a drobného dlouhodob.majetk		4 800,00	4 820,00
<b>2219</b>	<b>Ostatní záležitosti pozemních komunikací</b>			<b>4 800,00</b>	<b>4 820,00</b>
2310	2133	Příjmy z pronájmu movitých věcí	1 300,00	1 300,00	1 210,00
<b>2310</b>	<b>Pitná voda</b>		<b>1 300,00</b>	<b>1 300,00</b>	<b>1 210,00</b>
2321	2111	Příjmy z poskytování služeb a výrobků	620 000,00	685 000,00	683 290,66
2321	3122	Přijaté příspěvky na pořízení dlouhodob. majetku			1 500,00
<b>2321</b>	<b>Odvádění a čištění odpadních vod a nakl.s kaly</b>		<b>620 000,00</b>	<b>685 000,00</b>	<b>684 790,66</b>
2341	2131	Příjmy z pronájmu pozemků	5 000,00	8 000,00	8 000,00
<b>2341</b>	<b>Vodní díla v zemědělské krajině</b>		<b>5 000,00</b>	<b>8 000,00</b>	<b>8 000,00</b>
3113	2132	Příjmy z pronájmu ost. nemovit. a jejich částí	18 000,00	18 000,00	18 000,00
<b>3113</b>	<b>Základní školy</b>		<b>18 000,00</b>	<b>18 000,00</b>	<b>18 000,00</b>

**I. ROZPOČTOVÉ PŘÍJMY**

Paragraf	Položka	Text	Schválený rozpočet	Rozpočet po změnách	Výsledek od počátku roku
a	b		1	2	3
3115	<b>2321</b>	Přijaté neinvestiční dary		8 000,00	6 000,00
<b>3115</b>	<b>Ostatní záležitosti předškolního vzdělávání</b>			8 000,00	6 000,00
3314	<b>2111</b>	Příjmy z poskytování služeb a výrobků	30 000,00	38 000,00	38 260,00
3314	<b>2321</b>	Přijaté neinvestiční dary	4 000,00	6 000,00	6 000,00
<b>3314</b>	<b>Činnosti knihovnické</b>		34 000,00	44 000,00	44 260,00
3319	<b>2111</b>	Příjmy z poskytování služeb a výrobků	10 000,00	10 000,00	6 120,00
3319	<b>2321</b>	Přijaté neinvestiční dary	10 000,00	10 000,00	9 315,00
<b>3319</b>	<b>Ostatní záležitosti kultury</b>		20 000,00	20 000,00	15 435,00
3322	<b>2111</b>	Příjmy z poskytování služeb a výrobků	310 000,00	495 000,00	494 344,00
3322	<b>2132</b>	Příjmy z pronájmu ost. nemovit. a jejich částí	240 000,00	240 000,00	240 000,00
3322	<b>2133</b>	Příjmy z pronájmu movitých věcí			
3322	<b>2310</b>	Příjmy z prodeje krátk.a drobného dlouhodob.majetk		33 000,00	32 760,00
3322	<b>2324</b>	Přijaté nekapitálové příspěvky a náhrady		1 582 910,01	1 582 910,01
<b>3322</b>	<b>Zachování a obnova kulturních památek</b>		550 000,00	2 350 910,01	2 350 014,01
3399	<b>2111</b>	Příjmy z poskytování služeb a výrobků	40 000,00	58 000,00	56 090,00
3399	<b>2321</b>	Přijaté neinvestiční dary	25 000,00	35 000,00	34 492,00
<b>3399</b>	<b>Ostatní záležitosti kultury,církví a sděl.prostřf.</b>		65 000,00	93 000,00	90 582,00
3419	<b>2111</b>	Příjmy z poskytování služeb a výrobků	1 000,00	2 000,00	1 840,00
<b>3419</b>	<b>Ostatní tělovýchovná činnost</b>		1 000,00	2 000,00	1 840,00
3429	<b>2132</b>	Příjmy z pronájmu ost. nemovit. a jejich částí		2 600,00	2 550,00
<b>3429</b>	<b>Ostatní zájmová činnost a rekreace</b>			2 600,00	2 550,00
3511	<b>2132</b>	Příjmy z pronájmu ost. nemovit. a jejich částí	15 000,00	17 000,00	16 834,50
<b>3511</b>	<b>Všeobecná ambulantní péče</b>		15 000,00	17 000,00	16 834,50
3512	<b>2132</b>	Příjmy z pronájmu ost. nemovit. a jejich částí	11 000,00	12 500,00	12 420,00
<b>3512</b>	<b>Stomatologická péče</b>		11 000,00	12 500,00	12 420,00
3519	<b>2132</b>	Příjmy z pronájmu ost. nemovit. a jejich částí	9 000,00	9 000,00	6 528,00
<b>3519</b>	<b>Ostatní ambulantní péče</b>		9 000,00	9 000,00	6 528,00
3539	<b>2132</b>	Příjmy z pronájmu ost. nemovit. a jejich částí	26 000,00	26 000,00	26 272,00
3539	<b>2133</b>	Příjmy z pronájmu movitých věcí	2 000,00	2 000,00	2 400,00
<b>3539</b>	<b>Ostatní zdravotnická zařiz.a služby pro zdravot.</b>		28 000,00	28 000,00	28 672,00
3612	<b>2111</b>	Příjmy z poskytování služeb a výrobků	20 000,00	20 000,00	20 002,00
3612	<b>2132</b>	Příjmy z pronájmu ost. nemovit. a jejich částí	163 000,00	163 000,00	127 257,00
<b>3612</b>	<b>Bytové hospodářství</b>		183 000,00	183 000,00	147 259,00
3631	<b>2133</b>	Příjmy z pronájmu movitých věcí	500,00	500,00	364,23
<b>3631</b>	<b>Veřejné osvětlení</b>		500,00	500,00	364,23
3632	<b>2111</b>	Příjmy z poskytování služeb a výrobků			100,00
3632	<b>2131</b>	Příjmy z pronájmu pozemků			1 573,00
3632	<b>2132</b>	Příjmy z pronájmu ost. nemovit. a jejich částí		1 700,00	
<b>3632</b>	<b>Pohřebnictví</b>			1 700,00	1 673,00
3639	<b>2111</b>	Příjmy z poskytování služeb a výrobků			26 772,00
3639	<b>2119</b>	Ostatní příjmy z vlastní činnosti			2 420,00
3639	<b>2131</b>	Příjmy z pronájmu pozemků	60 000,00	60 000,00	90 279,00
3639	<b>2133</b>	Příjmy z pronájmu movitých věcí			300,00
3639	<b>2324</b>	Přijaté nekapitálové příspěvky a náhrady			1 000,00
3639	<b>3111</b>	Příjmy z prodeje pozemků	254 800,00	254 800,00	134 032,00
<b>3639</b>	<b>Komunální služby a územní rozvoj j.n.</b>		314 800,00	314 800,00	254 803,00
3722	<b>2133</b>	Příjmy z pronájmu movitých věcí	5 000,00	5 000,00	6 300,00
3722	<b>2310</b>	Příjmy z prodeje krátk.a drobného dlouhodob.majetk	1 000,00	1 000,00	
<b>3722</b>	<b>Sběr a svoz komunálních odpadů</b>		6 000,00	6 000,00	6 300,00
3725	<b>2324</b>	Přijaté nekapitálové příspěvky a náhrady	130 000,00	225 000,00	224 162,91
<b>3725</b>	<b>Využívání a zneškodňování komun.odpadů</b>		130 000,00	225 000,00	224 162,91

**II. ROZPOČTOVÉ VÝDAJE**

Paragraf	Položka	Text	Schválený rozpočet	Rozpočet po změnách	Výsledek od počátku roku
a	b		1	2	3
3631	<b>6121</b>	Budovy, haly a stavby	100 000,00	100 000,00	97 487,28
<b>3631</b>	<b>Veřejné osvětlení</b>		590 000,00	590 000,00	506 041,41
3632	<b>5137</b>	Drobný hmotný dlouhodobý majetek		45 000,00	44 758,00
3632	<b>5139</b>	Nákup materiálu j.n.	3 000,00	3 000,00	2 413,95
3632	<b>5154</b>	Elektrická energie	1 000,00	1 000,00	1 006,00
3632	<b>5169</b>	Nákup ostatních služeb	6 000,00	12 000,00	11 987,00
3632	<b>5171</b>	Opravy a udržování	50 000,00	10 000,00	10 182,00
<b>3632</b>	<b>Pohřebnictví</b>		60 000,00	71 000,00	70 346,95
3633	<b>5171</b>	Opravy a udržování		129 000,00	83 406,00
<b>3633</b>	<b>Výstavba a údržba místních inženýrských sítí</b>			129 000,00	83 406,00
3635	<b>6119</b>	Ostatní nákupy dlouhodobého nehmotného majetku	65 000,00		
<b>3635</b>	<b>Územní plánování</b>		65 000,00		
3639	<b>5021</b>	Ostatní osobní výdaje		9 000,00	8 715,00
3639	<b>5137</b>	Drobný hmotný dlouhodobý majetek		9 000,00	8 600,00
3639	<b>5139</b>	Nákup materiálu j.n.	20 000,00	20 000,00	21 307,00
3639	<b>5169</b>	Nákup ostatních služeb	20 000,00	42 000,00	41 966,00
3639	<b>5171</b>	Opravy a udržování	20 000,00	20 000,00	31 704,00
3639	<b>5175</b>	Pohoštění	1 000,00	1 000,00	5 100,00
3639	<b>5179</b>	Ostatní nákupy j.n.			6 380,00
3639	<b>5194</b>	Věcné dary		1 000,00	915,00
3639	<b>5222</b>	Neinvestiční transfery občanským sdružením	200,00	200,00	400,00
3639	<b>5229</b>	Ostatní neinv.transfery nezisk.a podob.organizacím			200,00
3639	<b>5329</b>	Ostatní neinv.transfery veř.rozp.územní úrovně	22 000,00	98 264,00	98 264,00
3639	<b>5362</b>	Platby daní a poplatků státnímu rozpočtu	10 000,00	10 000,00	7 224,00
3639	<b>5909</b>	Ostatní neinvestiční výdaje j.n.			9 207,00
3639	<b>6121</b>	Budovy, haly a stavby	20 000,00	20 000,00	
3639	<b>6130</b>	Pozemky		10 000,00	
<b>3639</b>	<b>Komunální služby a územní rozvoj j.n.</b>		113 200,00	240 464,00	239 982,00
3721	<b>5169</b>	Nákup ostatních služeb	20 000,00	30 000,00	28 416,00
<b>3721</b>	<b>Sběr a svoz nebezpečných odpadů</b>		20 000,00	30 000,00	28 416,00
3722	<b>5021</b>	Ostatní osobní výdaje	1 000,00	1 000,00	1 900,00
3722	<b>5137</b>	Drobný hmotný dlouhodobý majetek	20 000,00	20 000,00	
3722	<b>5139</b>	Nákup materiálu j.n.	40 000,00	40 000,00	24 124,00
3722	<b>5156</b>	Pohonné hmoty a maziva	20 000,00	20 000,00	20 898,00
3722	<b>5163</b>	Služby peněžních ústavů	38 000,00	38 000,00	34 687,00
3722	<b>5169</b>	Nákup ostatních služeb	980 000,00	1 030 000,00	954 637,00
3722	<b>5171</b>	Opravy a udržování	20 000,00	20 000,00	
<b>3722</b>	<b>Sběr a svoz komunálních odpadů</b>		1 119 000,00	1 169 000,00	1 036 246,00
3723	<b>5169</b>	Nákup ostatních služeb	20 000,00	45 000,00	44 476,00
<b>3723</b>	<b>Sběr a svoz ost.odpadů (jiných než nebez.a komun.)</b>		20 000,00	45 000,00	44 476,00
3742	<b>5139</b>	Nákup materiálu j.n.		30 000,00	47 870,00
3742	<b>5169</b>	Nákup ostatních služeb	30 000,00	30 000,00	
3742	<b>5171</b>	Opravy a udržování			2 783,00
<b>3742</b>	<b>Chráněné části přírody</b>		30 000,00	60 000,00	50 653,00
3745	<b>5011</b>	Platy zaměst. v pr.poměru vyjma zaměst. na služ.m.	747 000,00	1 142 000,00	1 155 249,00
3745	<b>5021</b>	Ostatní osobní výdaje	70 000,00	70 000,00	46 871,00
3745	<b>5031</b>	Povinné poj.na soc.zab.a přisp.na st.pol.zaměstnan	187 000,01	286 000,01	288 813,00
3745	<b>5032</b>	Povinné poj.na veřejné zdravotní pojištění	67 999,99	103 599,99	103 975,00
3745	<b>5132</b>	Ochranné pomůcky	10 000,00	10 000,00	14 861,00
3745	<b>5134</b>	Prádlo, oděv a obuv	5 000,00	5 000,00	
3745	<b>5137</b>	Drobný hmotný dlouhodobý majetek	40 000,00	40 000,00	49 476,00
3745	<b>5139</b>	Nákup materiálu j.n.	75 000,00	113 000,00	131 133,50

# PŘÍLOHA C7 – Výkaz pro hodnocení plnění rozpočtu územních samosprávných celků, dobrovolných svazků obcí a regionálních rad 2017 – Choltice

Licence: D9HN

XCRGBA1A / A1A (01012017 / 01012017)

Ministerstvo financí

FIN 2-12 M

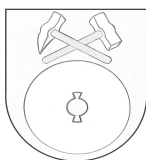

## VÝKAZ PRO HODNOCENÍ PLNĚNÍ ROZPOČTU

územních samosprávných celků, dobrovolných svazků obcí a regionálních rad

sestavený k 12 / 2017

(v Kč na dvě desetinná místa)

Rok Měsíc IČO

2017 12 00273643

Název a sídlo účetní jednotky: **Městys Choltice**

**Pardubická 78**

**533 61 Choltice**

### I. ROZPOČTOVÉ PŘÍJMY

Paragraf	Položka	Text	Schválený rozpočet	Rozpočet po změnách	Výsledek od počátku roku
a	b		1	2	3
0000	1111	Daň z příjmů fyzických osob placená plátcí	3 328 000,00	3 650 000,00	3 650 483,56
0000	1112	Daň z příjmů fyzických osob placená poplatníky	80 000,00	106 000,00	106 357,61
0000	1113	Daň z příjmů fyzických osob vybíraná srážkou	310 000,00	331 000,00	331 032,54
0000	1121	Daň z příjmů právnických osob	3 470 000,00	3 526 000,00	3 526 154,24
0000	1122	Daň z příjmů právnických osob za obce	600 000,00	787 000,00	786 410,00
0000	1211	Daň z přidané hodnoty	6 552 000,00	7 143 000,00	7 143 701,87
0000	1340	Poplatek za provoz, shrom.,... a odstr. kom. odpadu	665 000,00	710 000,00	713 130,00
0000	1341	Poplatek ze psů	20 000,00	20 000,00	18 713,00
0000	1343	Poplatek za užívání veřejného prostranství	80 000,00	80 000,00	74 580,00
0000	1344	Poplatek ze vstupného	38 000,00	38 000,00	30 000,00
0000	1356	Příjmy úhrad za dobývání nerostů a popl.za geol.pr		15 000,00	15 303,32
0000	1361	Správní poplatky	350 000,00	350 000,00	313 000,00
0000	1381	Daň z hazardních her		70 000,00	66 852,93
0000	1382	Zrušený odvod z loterií a pod.her kromě výh.hr.př.	40 000,00	22 000,00	21 774,67
0000	1511	Daň z nemovitostí	1 390 000,00	1 444 000,00	1 444 393,26
0000	1701	Nerozúčtované, neidentifik. a nezařaditelné daň. příj.		10 000,00	9 575,00
0000	4111	Neinvestiční přijaté transf.z všeob.pokl.správy SR		19 749,00	19 749,00
0000	4112	Neinv.př.transfery ze SR v rámci souhr.dot.vztahu	1 372 400,00	1 372 400,00	1 372 400,00
0000	4116	Ostatní neinv.přijaté transfery ze st. rozpočtu	33 000,00	979 951,60	979 951,60
0000	4121	Neinvestiční přijaté transfery od obcí	55 000,00	86 000,00	86 000,00
0000	4122	Neinvestiční přijaté transfery od krajů		150 000,00	150 000,00
0000	4129	Ostatní neinv.přij.transf. od rozp. územní úrovně		138 500,00	138 441,00
0000	4222	Investiční přijaté transfery od krajů		25 000,00	25 000,00
<b>0000</b>	<b>Bez ODPA</b>		<b>18 383 400,00</b>	<b>21 073 600,60</b>	<b>21 023 003,60</b>
1032	2310	Příjmy z prodeje krátk.a drobného dlouhodob.majetk	300 000,00	822 000,00	817 442,05
<b>1032</b>	<b>Podpora ostatních produkčních činností</b>		<b>300 000,00</b>	<b>822 000,00</b>	<b>817 442,05</b>
2119	2343	Přij.dobýv.úhrad z dobýv. prost. a z vydobyt.neros	45 000,00	45 000,00	43 673,00
<b>2119</b>	<b>Ostatní záležitosti těžeb.průmyslu a energetiky</b>		<b>45 000,00</b>	<b>45 000,00</b>	<b>43 673,00</b>
2219	2310	Příjmy z prodeje krátk.a drobného dlouhodob.majetk		4 000,00	3 540,00
<b>2219</b>	<b>Ostatní záležitosti pozemních komunikací</b>			<b>4 000,00</b>	<b>3 540,00</b>
2310	2133	Příjmy z pronájmu movitých věcí	1 300,00	1 300,00	1 210,00
<b>2310</b>	<b>Pitná voda</b>		<b>1 300,00</b>	<b>1 300,00</b>	<b>1 210,00</b>
2321	2111	Příjmy z poskytování služeb a výrobků	630 000,00	660 000,00	662 174,68
2321	3122	Přijaté příspěvky na pořízení dlouhodob. majetku		5 000,00	5 000,00
<b>2321</b>	<b>Odvádění a čištění odpadních vod a nakl.s kaly</b>		<b>630 000,00</b>	<b>665 000,00</b>	<b>667 174,68</b>
2341	2131	Příjmy z pronájmu pozemků	8 000,00	8 000,00	8 000,00
<b>2341</b>	<b>Vodní díla v zemědělské krajině</b>		<b>8 000,00</b>	<b>8 000,00</b>	<b>8 000,00</b>

**I. ROZPOČTOVÉ PŘÍJMY**

Paragraf	Položka	Text	Schválený rozpočet	Rozpočet po změnách	Výsledek od počátku roku
a	b		1	2	3
3113	<b>2132</b>	Příjmy z pronájmu ost. nemovit. a jejich částí	18 000,00	18 000,00	18 000,00
<b>3113</b>	<b>Základní školy</b>		18 000,00	18 000,00	18 000,00
3115	<b>2324</b>	Přijaté nekapitálové příspěvky a náhrady		2 000,00	2 000,00
<b>3115</b>	<b>Ostatní záležitosti předškolního vzdělávání</b>			2 000,00	2 000,00
3314	<b>2111</b>	Příjmy z poskytování služeb a výrobků	30 000,00	43 000,00	43 310,00
3314	<b>2321</b>	Přijaté neinvestiční dary	4 000,00	4 000,00	3 230,00
<b>3314</b>	<b>Činnosti knihovnické</b>		34 000,00	47 000,00	46 540,00
3319	<b>2111</b>	Příjmy z poskytování služeb a výrobků	10 000,00	10 000,00	10 911,00
3319	<b>2321</b>	Přijaté neinvestiční dary	10 000,00	10 000,00	
<b>3319</b>	<b>Ostatní záležitosti kultury</b>		20 000,00	20 000,00	10 911,00
3322	<b>2111</b>	Příjmy z poskytování služeb a výrobků	350 000,00	515 000,00	514 257,00
3322	<b>2132</b>	Příjmy z pronájmu ost. nemovit. a jejich částí	240 000,00	240 000,00	241 460,00
3322	<b>2133</b>	Příjmy z pronájmu movitých věcí			1 620,00
3322	<b>2321</b>	Přijaté neinvestiční dary			6 500,00
<b>3322</b>	<b>Zachování a obnova kulturních památek</b>		590 000,00	755 000,00	763 837,00
3399	<b>2111</b>	Příjmy z poskytování služeb a výrobků	40 000,00	53 000,00	61 850,00
3399	<b>2321</b>	Přijaté neinvestiční dary	25 000,00	25 000,00	21 127,00
<b>3399</b>	<b>Ostatní záležitosti kultury, církví a sděl. prostř.</b>		65 000,00	78 000,00	82 977,00
3419	<b>2111</b>	Příjmy z poskytování služeb a výrobků	1 000,00	1 000,00	720,00
<b>3419</b>	<b>Ostatní tělovýchovná činnost</b>		1 000,00	1 000,00	720,00
3429	<b>2132</b>	Příjmy z pronájmu ost. nemovit. a jejich částí		3 000,00	2 800,00
<b>3429</b>	<b>Ostatní zájmová činnost a rekreace</b>			3 000,00	2 800,00
3511	<b>2132</b>	Příjmy z pronájmu ost. nemovit. a jejich částí	16 000,00	16 000,00	16 841,50
<b>3511</b>	<b>Všeobecná ambulantní péče</b>		16 000,00	16 000,00	16 841,50
3512	<b>2132</b>	Příjmy z pronájmu ost. nemovit. a jejich částí	12 000,00	12 000,00	12 144,00
<b>3512</b>	<b>Stomatologická péče</b>		12 000,00	12 000,00	12 144,00
3519	<b>2132</b>	Příjmy z pronájmu ost. nemovit. a jejich částí	9 000,00	12 000,00	14 144,00
<b>3519</b>	<b>Ostatní ambulantní péče</b>		9 000,00	12 000,00	14 144,00
3539	<b>2132</b>	Příjmy z pronájmu ost. nemovit. a jejich částí	26 000,00	26 000,00	26 832,25
3539	<b>2133</b>	Příjmy z pronájmu movitých věcí	2 000,00	2 000,00	2 400,00
<b>3539</b>	<b>Ostatní zdravotnická zařiz.a služby pro zdravot.</b>		28 000,00	28 000,00	29 232,25
3612	<b>2111</b>	Příjmy z poskytování služeb a výrobků	20 000,00	20 000,00	26 416,00
3612	<b>2132</b>	Příjmy z pronájmu ost. nemovit. a jejich částí	126 000,00	126 000,00	131 658,00
<b>3612</b>	<b>Bytové hospodářství</b>		146 000,00	146 000,00	158 074,00
3631	<b>2133</b>	Příjmy z pronájmu movitých věcí	500,00	500,00	366,78
<b>3631</b>	<b>Veřejné osvětlení</b>		500,00	500,00	366,78
3632	<b>2111</b>	Příjmy z poskytování služeb a výrobků			20,00
3632	<b>2131</b>	Příjmy z pronájmu pozemků		2 000,00	576,00
<b>3632</b>	<b>Pohřebnictví</b>			2 000,00	596,00
3639	<b>2111</b>	Příjmy z poskytování služeb a výrobků		18 000,00	21 620,00
3639	<b>2119</b>	Ostatní příjmy z vlastní činnosti		5 000,00	6 050,00
3639	<b>2131</b>	Příjmy z pronájmu pozemků	60 000,00	60 000,00	69 712,00
3639	<b>2133</b>	Příjmy z pronájmu movitých věcí			600,00
3639	<b>2324</b>	Přijaté nekapitálové příspěvky a náhrady			50,00
3639	<b>3111</b>	Příjmy z prodeje pozemků		984 000,00	984 295,00
<b>3639</b>	<b>Komunální služby a územní rozvoj j.n.</b>		60 000,00	1 067 000,00	1 082 327,00
3722	<b>2133</b>	Příjmy z pronájmu movitých věcí	5 000,00	8 000,00	9 300,00
3722	<b>2310</b>	Příjmy z prodeje krátk.a drobného dlouhodob.majetk	1 000,00	1 000,00	
<b>3722</b>	<b>Sběr a svoz komunálních odpadů</b>		6 000,00	9 000,00	9 300,00
3725	<b>2324</b>	Přijaté nekapitálové příspěvky a náhrady	200 000,00	224 000,00	224 099,62
<b>3725</b>	<b>Využívání a zneškodňování komun.odpadů</b>		200 000,00	224 000,00	224 099,62
3745	<b>2111</b>	Příjmy z poskytování služeb a výrobků			700,00

**II. ROZPOČTOVÉ VÝDAJE**

Paragraf	Položka	Text	Schválený rozpočet	Rozpočet po změnách	Výsledek od počátku roku
a	b		1	2	3
3539	<b>5139</b>	Nákup materiálu j.n.	1 000,00	1 000,00	
3539	<b>5171</b>	Opravy a udržování	10 000,00	10 000,00	2 820,00
<b>3539</b>	<b>Ostatní zdravotnická zařiz.a služby pro zdravot.</b>		<b>11 000,00</b>	<b>11 000,00</b>	<b>2 820,00</b>
3612	<b>5137</b>	Drobný hmotný dlouhodobý majetek	10 000,00	10 000,00	
3612	<b>5139</b>	Nákup materiálu j.n.	5 000,00	5 000,00	
3612	<b>5151</b>	Studená voda	5 000,00	5 000,00	12 166,00
3612	<b>5154</b>	Elektrická energie	5 000,00	5 000,00	5 573,51
3612	<b>5169</b>	Nákup ostatních služeb	5 000,00	5 000,00	
3612	<b>5171</b>	Opravy a udržování	10 000,00	10 000,00	20 461,30
<b>3612</b>	<b>Bytové hospodářství</b>		<b>40 000,00</b>	<b>40 000,00</b>	<b>38 200,81</b>
3631	<b>5137</b>	Drobný hmotný dlouhodobý majetek		30 000,00	28 281,00
3631	<b>5169</b>	Nákup ostatních služeb	450 000,00	450 000,00	433 646,37
3631	<b>5171</b>	Opravy a udržování	40 000,00	40 000,00	
<b>3631</b>	<b>Veřejné osvětlení</b>		<b>490 000,00</b>	<b>520 000,00</b>	<b>461 927,37</b>
3632	<b>5139</b>	Nákup materiálu j.n.	3 000,00	9 000,00	8 910,00
3632	<b>5154</b>	Elektrická energie	1 000,00	1 000,00	1 019,00
3632	<b>5169</b>	Nákup ostatních služeb	6 000,00	12 500,00	12 333,50
3632	<b>5171</b>	Opravy a udržování		1 500,00	1 331,00
<b>3632</b>	<b>Pohřebnictví</b>		<b>10 000,00</b>	<b>24 000,00</b>	<b>23 593,50</b>
3639	<b>5021</b>	Ostatní osobní výdaje		10 000,00	14 919,00
3639	<b>5139</b>	Nákup materiálu j.n.	20 000,00	20 000,00	4 301,00
3639	<b>5169</b>	Nákup ostatních služeb	20 000,00	20 000,00	40 151,00
3639	<b>5171</b>	Opravy a udržování	20 000,00	20 000,00	32 843,50
3639	<b>5175</b>	Pohoštění	1 000,00	1 000,00	
3639	<b>5179</b>	Ostatní nákupy j.n.			600,00
3639	<b>5222</b>	Neinvestiční transfery občanským sdružením	200,00	200,00	
3639	<b>5329</b>	Ostatní neinv.transfery veř.rozp.územní úrovně	22 000,00	22 000,00	22 220,00
3639	<b>5362</b>	Platby daní a poplatků státnímu rozpočtu	10 000,00	10 000,00	9 250,00
3639	<b>6121</b>	Budovy, haly a stavby	130 000,00	120 000,00	
3639	<b>6130</b>	Pozemky		10 000,00	9 674,00
<b>3639</b>	<b>Komunální služby a územní rozvoj j.n.</b>		<b>223 200,00</b>	<b>233 200,00</b>	<b>133 958,50</b>
3721	<b>5169</b>	Nákup ostatních služeb	20 000,00	30 000,00	29 673,00
<b>3721</b>	<b>Sběr a svoz nebezpečných odpadů</b>		<b>20 000,00</b>	<b>30 000,00</b>	<b>29 673,00</b>
3722	<b>5021</b>	Ostatní osobní výdaje	1 000,00	1 000,00	1 100,00
3722	<b>5137</b>	Drobný hmotný dlouhodobý majetek	20 000,00	20 000,00	
3722	<b>5139</b>	Nákup materiálu j.n.	40 000,00	40 000,00	34 200,00
3722	<b>5156</b>	Pohonné hmoty a maziva	20 000,00	27 000,00	23 999,00
3722	<b>5163</b>	Služby peněžních ústavů	38 000,00	38 000,00	33 853,00
3722	<b>5169</b>	Nákup ostatních služeb	980 000,00	1 035 000,00	1 034 148,50
3722	<b>5171</b>	Opravy a udržování	120 000,00	20 000,00	
3722	<b>5189</b>	Ostatní poskytované zálohy a jistiny			
3722	<b>5494</b>	Neinv.transf.obyvatelstvu nemající charakter daru		30 000,00	27 750,00
3722	<b>5909</b>	Ostatní neinvestiční výdaje j.n.			14 570,00
3722	<b>6121</b>	Budovy, haly a stavby		66 000,00	65 728,00
3722	<b>6122</b>	Stroje, přístroje a zařízení		60 000,00	49 852,00
<b>3722</b>	<b>Sběr a svoz komunálních odpadů</b>		<b>1 219 000,00</b>	<b>1 337 000,00</b>	<b>1 285 200,50</b>
3723	<b>5169</b>	Nákup ostatních služeb	20 000,00	40 000,00	38 214,00
<b>3723</b>	<b>Sběr a svoz ost.odpadů (jiných než nebez.a komun.)</b>		<b>20 000,00</b>	<b>40 000,00</b>	<b>38 214,00</b>
3742	<b>5169</b>	Nákup ostatních služeb	30 000,00	45 000,00	44 580,00
3742	<b>5171</b>	Opravy a udržování		7 000,00	7 078,50
<b>3742</b>	<b>Chráněné části přírody</b>		<b>30 000,00</b>	<b>52 000,00</b>	<b>51 658,50</b>
3745	<b>5011</b>	Platy zaměst. v pr.poměru vyjma zaměst. na služ.m.	803 000,00	997 400,00	972 076,00
3745	<b>5021</b>	Ostatní osobní výdaje	48 000,00	68 000,00	65 759,00
3745	<b>5031</b>	Povinné poj.na soc.zab.a přisp.na st.pol.zaměstnan	201 000,00	249 900,00	243 020,00

# PŘÍLOHA C8 – Výkaz pro hodnocení plnění rozpočtu územních samosprávných celků, dobrovolných svazků obcí a regionálních rad 2018 – Choltice

Licence: D9HN

XCRGBA1A / B1A (01012018 / 01012018)

Ministerstvo financí

FIN 2-12 M



## VÝKAZ PRO HODNOCENÍ PLNĚNÍ ROZPOČTU

územních samosprávných celků, dobrovolných svazků obcí a regionálních rad

sestavěný k 12 / 2018

(v Kč na dvě desetinná místa)

Rok Měsíc IČO  
2018 12 00273643

Název a sídlo účetní jednotky:

Městys Choltice  
Pardubická 78  
533 61 Choltice

### I. ROZPOČTOVÉ PŘÍJMY

Paragraf a	Položka b	Text	Schválený rozpočet 1	Rozpočet po změnách 2	Výsledek od počátku roku 3	% RS	% RU
0000	1111	Daň z příjmů fyzických osob placená plátcí	4 379 000,00	4 379 000,00	4 379 264,77	100,01	100,01
0000	1112	Daň z příjmů fyzických osob placená poplatníky	110 000,00	100 000,00	99 534,24	90,49	99,53
0000	1113	Daň z příjmů fyzických osob vybraná srážkou	339 000,00	394 000,00	393 863,67	116,18	99,97
0000	1121	Daň z příjmů právnických osob	3 799 000,00	3 621 000,00	3 619 634,58	95,28	99,96
0000	1122	Daň z příjmů právnických osob za obce	700 000,00	984 010,00	984 010,00	140,57	100,00
0000	1211	Daň z přidané hodnoty	9 003 000,00	9 003 000,00	8 886 092,36	98,70	98,70
0000	1340	Poplatek za provoz, shrom., a odstr. kom. odpadu	710 000,00	710 000,00	722 750,00	101,80	101,80
0000	1341	Poplatek ze psů	20 000,00	21 800,00	21 756,00	108,78	99,80
0000	1343	Poplatek za užívání veřejného prostranství	70 000,00	92 000,00	91 680,00	130,97	99,65
0000	1344	Poplatek ze vstupného	32 000,00	42 000,00	21 600,00	67,50	51,43
0000	1356	Příjmy úhrad za dobývání nerostů a popl.za geol.pr	15 000,00	58 000,00	57 207,48	381,38	98,63
0000	1361	Správní poplatky	320 000,00	368 000,00	367 735,00	114,92	99,93
0000	1381	Daň z hazardních her	45 000,00	104 000,00	103 918,66	230,93	99,92
0000	1382	Zrušený odvod z loterií a pod.her kromě výh.hr.př.		500,00	63,77	*****	12,75
0000	1511	Daň z nemovitostí	1 390 000,00	1 456 000,00	1 455 202,45	104,69	99,95
0000	4111	Neinvestiční přijaté transf.z všeob.pokl.správy SR		52 946,00	52 946,00	*****	100,00
0000	4112	Neinv.př.transfery ze SR v rámci souhr.dot.vztahu	1 460 200,00	1 460 200,00	1 460 200,00	100,00	100,00
0000	4116	Ostatní neinv.přijaté transfery ze st. rozpočtu	30 000,00	610 481,40	610 481,40	*****	100,00
0000	4121	Neinvestiční přijaté transfery od obcí	55 000,00	77 500,00	77 500,00	140,91	100,00
0000	4122	Neinvestiční přijaté transfery od krajů		224 000,00	224 000,00	*****	100,00
0000	4129	Ostatní neinv.přij.transf. od rozp. územní úrovně		164 000,00	164 000,00	*****	100,00
0000	4222	Investiční přijaté transfery od krajů		190 000,00	190 000,00	*****	100,00
0000	Bez ODPA		22 477 200,00	24 112 437,40	23 983 440,38	106,70	99,47

24.01.2019 9h49m25s

Zpracováno systémem UCR® GORDIC® spol. s r. o.

strana 1 / 25

Licence: D9HN

XCRGBA1A / B1A (01012018 / 01012018)

### I. ROZPOČTOVÉ PŘÍJMY

Paragraf a	Položka b	Text	Schválený rozpočet 1	Rozpočet po změnách 2	Výsledek od počátku roku 3	% RS	% RU
3429	2132	Příjmy z pronájmu ost. nem. věcí a jejich částí	3 000,00	4 000,00	3 850,00	128,33	96,25
3429	Ostatní zájmová činnost a rekreace		3 000,00	4 000,00	3 850,00	128,33	96,25
3511	2132	Příjmy z pronájmu ost. nem. věcí a jejich částí	16 000,00	18 000,00	17 159,75	107,25	95,33
3511	2324	Přijaté nekapitálové příspěvky a náhrady		8 842,70	8 842,70	*****	100,00
3511	Všeobecná ambulanci péče		16 000,00	26 842,70	26 002,45	162,52	96,87
3512	2132	Příjmy z pronájmu ost. nem. věcí a jejich částí		3 000,00	2 080,50	*****	69,35
3512	Stomatologická péče			3 000,00	2 080,50	*****	69,35
3519	2132	Příjmy z pronájmu ost. nem. věcí a jejich částí	12 000,00	8 000,00	7 492,00	62,43	93,65
3519	Ostatní ambulanci péče		12 000,00	8 000,00	7 492,00	62,43	93,65
3539	2132	Příjmy z pronájmu ost. nem. věcí a jejich částí	26 000,00	27 500,00	27 482,50	105,70	99,94
3539	2133	Příjmy z pronájmu movitých věcí	2 000,00	2 500,00	2 400,00	120,00	96,00
3539	Ostatní zdravotnická zařiz.a služby pro zdravot.		28 000,00	30 000,00	29 882,50	106,72	99,61
3612	2111	Příjmy z poskytování služeb a výrobků	20 000,00	26 000,00	25 604,00	128,02	98,48
3612	2132	Příjmy z pronájmu ost. nem. věcí a jejich částí	126 000,00	128 000,00	127 298,00	101,03	99,45
3612	Bytové hospodářství		146 000,00	154 000,00	152 902,00	104,73	99,29
3631	2133	Příjmy z pronájmu movitých věcí	500,00	500,00	375,93	75,19	75,19
3631	Veřejné osvětlení		500,00	500,00	375,93	75,19	75,19
3632	2111	Příjmy z poskytování služeb a výrobků		500,00	40,00	*****	8,00
3632	2131	Příjmy z pronájmu pozemků	2 000,00	4 500,00	4 060,00	203,00	90,22
3632	Pohřebnictví		2 000,00	5 000,00	4 100,00	205,00	82,00
3635	3122	Přijaté příspěvky na pořízení dlouhodob. majetku		23 000,00	22 500,00	*****	97,83
3635	Územní plánování			23 000,00	22 500,00	*****	97,83
3639	2111	Příjmy z poskytování služeb a výrobků		40 000,00	39 357,00	*****	98,39
3639	2119	Ostatní příjmy z vlastní činnosti		7 000,00	6 050,00	*****	86,43
3639	2131	Příjmy z pronájmu pozemků	60 000,00	92 000,00	91 555,00	152,59	99,52
3639	2133	Příjmy z pronájmu movitých věcí		1 000,00	570,00	*****	57,00
3639	3111	Příjmy z prodeje pozemků		99 000,00	98 960,00	*****	99,96
3639	Komunální služby a územní rozvoj j.n.		60 000,00	239 000,00	236 492,00	394,15	98,95
3722	2133	Příjmy z pronájmu movitých věcí	5 000,00	6 000,00	5 700,00	114,00	95,00
3722	2310	Příjmy z prodeje krátk. a drobného dlouhodob.majetku	1 000,00				
3722	Sběr a svoz komunálních odpadů		6 000,00	6 000,00	5 700,00	95,00	95,00
3725	2324	Přijaté nekapitálové příspěvky a náhrady	200 000,00	155 000,00	153 909,00	76,95	99,30
3725	Využívání a zneškodňování komun.odpadů		200 000,00	155 000,00	153 909,00	76,95	99,30

24.01.2019 9h49m25s

Zpracováno systémem UCR® GORDIC® spol. s r. o.

strana 3 / 25

**II. ROZPOČTOVÉ VÝDAJE**

Paragraf a	Položka b	Text	Schválený rozpočet 1	Rozpočet po změnách 2	Výsledek od počátku roku 3	% RS	% RU
3631	<b>6121</b>	Budovy, haly a stavby		92 000,00			
<b>3631</b>	<b>Veřejné osvětlení</b>		490 000,00	582 000,00	465 591,96	95,02	80,00
3632	<b>5139</b>	Nákup materiálu j.n.	3 000,00	13 000,00	12 718,00	423,93	97,83
3632	<b>5154</b>	Elektrická energie	1 000,00	2 000,00	1 216,70	121,67	60,84
3632	<b>5169</b>	Nákup ostatních služeb	6 000,00	13 000,00	12 100,00	201,67	93,08
3632	<b>5171</b>	Opravy a udržování	100 000,00	20 000,00	7 468,00	7,47	37,34
<b>3632</b>	<b>Pohřebnictví</b>		110 000,00	48 000,00	33 502,70	30,46	69,80
3639	<b>5137</b>	Drobný hmotný dlouhodobý majetek		38 000,00	37 003,00	*****	97,38
3639	<b>5139</b>	Nákup materiálu j.n.	20 000,00	32 000,00	31 276,50	156,38	97,74
3639	<b>5166</b>	Konzultační, poradenské a právní služby		10 000,00	9 680,00	*****	96,80
3639	<b>5169</b>	Nákup ostatních služeb	70 000,00	85 000,00	84 161,45	120,23	99,01
3639	<b>5171</b>	Opravy a udržování	20 000,00	105 000,00	104 850,00	524,25	99,86
3639	<b>5175</b>	Pohoštění	1 000,00	11 000,00	10 627,50	*****	96,61
3639	<b>5179</b>	Ostatní nákupy j.n.		5 000,00	4 890,00	*****	97,80
3639	<b>5189</b>	Ostatní poskytované zálohy a jistiny					
3639	<b>5222</b>	Neinvestiční transfery občanským sdružením	200,00	200,00			
3639	<b>5329</b>	Ostatní neinv.transfery veř.rozp.územní úrovně	24 000,00	76 000,00	75 452,00	314,38	99,28
3639	<b>5362</b>	Platby daní a poplatků státnímu rozpočtu	10 000,00	16 000,00	15 050,00	150,50	94,06
3639	<b>6121</b>	Budovy, haly a stavby	220 000,00	20 000,00			
3639	<b>6130</b>	Pozemky		4 000,00	3 599,00	*****	89,98
<b>3639</b>	<b>Komunální služby a územní rozvoj j.n.</b>		365 200,00	402 200,00	376 589,45	103,12	93,63
3721	<b>5169</b>	Nákup ostatních služeb	40 000,00	40 000,00	20 038,00	50,10	50,10
<b>3721</b>	<b>Sběr a svoz nebezpečných odpadů</b>		40 000,00	40 000,00	20 038,00	50,10	50,10
3722	<b>5021</b>	Ostatní osobní výdaje	1 000,00	1 000,00			
3722	<b>5137</b>	Drobný hmotný dlouhodobý majetek		7 000,00	6 914,00	*****	98,77
3722	<b>5139</b>	Nákup materiálu j.n.	40 000,00	33 000,00	32 912,50	82,28	99,73
3722	<b>5156</b>	Pohonné hmoty a maziva	20 000,00	26 000,00	25 003,00	125,02	96,17
3722	<b>5163</b>	Služby peněžních ústavů	38 000,00	37 500,00	33 042,00	86,95	88,11
3722	<b>5164</b>	Nájemné		24 000,00	19 965,00	*****	83,19
3722	<b>5169</b>	Nákup ostatních služeb	980 000,00	1 095 000,00	1 094 556,00	111,69	99,96
3722	<b>5171</b>	Opravy a udržování		30 000,00	25 220,00	*****	84,07
3722	<b>5494</b>	Neinv.transf.obyvatelstvu nemající charakter daru	30 000,00	65 500,00	65 100,00	217,00	99,39
3722	<b>6121</b>	Budovy, haly a stavby	30 000,00	32 000,00	31 154,00	103,85	97,36
<b>3722</b>	<b>Sběr a svoz komunálních odpadů</b>		1 139 000,00	1 351 000,00	1 333 866,50	117,11	98,73
3723	<b>5169</b>	Nákup ostatních služeb	40 000,00	51 000,00	50 221,00	125,55	98,47
<b>3723</b>	<b>Sběr a svoz ost.odpadů (jiných než nebez.a komun.)</b>		40 000,00	51 000,00	50 221,00	125,55	98,47



# PŘÍLOHA C9 – Výkaz pro hodnocení plnění rozpočtu územních samosprávných celků, dobrovolných svazků obcí a regionálních rad 2019 – Choltice

Licence: D9HN

XCRGBA1A / B1A (01012019 / 01012019)



Ministerstvo financí

FIN 2-12 M

## VÝKAZ PRO HODNOCENÍ PLNĚNÍ ROZPOČTU

územních samosprávných celků, dobrovolných svazků obcí a regionálních rad

sestavěný k 12 / 2019

(v Kč na dvě desetinná místa)

Rok Měsíc IČO

2019 12 00273643

Název a sídlo účetní jednotky:

Městys Choltice  
Pardubická 78  
533 61 Choltice

### I. ROZPOČTOVÉ PŘÍJMY

Paragraf a	Položka b	Text	Schválený rozpočet 1	Rozpočet po změnách 2	Výsledek od počátku roku 3	% RS	% RU
0000	1111	Daň z příjmů fyzických osob placená plátcí	4 800 000,00	4 800 000,00	5 028 839,90	104,77	104,77
0000	1112	Daň z příjmů fyzických osob placená poplatníky	120 000,00	120 000,00	134 302,46	111,92	111,92
0000	1113	Daň z příjmů fyzických osob vybíraná srážkou	390 000,00	390 000,00	453 213,88	116,21	116,21
0000	1121	Daň z příjmů právnických osob	4 010 000,00	4 010 000,00	4 220 252,25	105,24	105,24
0000	1122	Daň z příjmů právnických osob za obce	950 000,00	950 000,00	690 650,00	72,70	100,00
0000	1211	Daň z přidané hodnoty	9 600 000,00	9 600 000,00	9 497 060,41	98,93	98,93
0000	1334	Odvody za odnětí půdy ze zemědělského půdního fondu			326,70	*****	*****
0000	1335	Poplatky za odnětí pozemků plnění funkcí lesa			0,05	*****	*****
0000	1340	Poplatek za provoz, shrom.,... a odstr. kom. odpadu	771 000,00	771 000,00	729 430,00	94,61	94,61
0000	1341	Poplatek ze psů	20 000,00	20 000,00	22 256,00	111,28	111,28
0000	1343	Poplatek za užívání veřejného prostranství	80 000,00	80 000,00	68 590,00	85,74	85,74
0000	1344	Poplatek ze vstupného	32 000,00	32 000,00	24 000,00	75,00	75,00
0000	1356	Přijmy úhrad za dobývání nerostů a popl.za geol.pr	50 000,00	50 000,00	52 096,43	104,19	104,19
0000	1361	Správní poplatky	350 000,00	350 000,00	315 715,00	90,20	90,20
0000	1381	Daň z hazardních her s výj. dílčí daně z tech. her	80 000,00	80 000,00	113 332,17	141,67	141,67
0000	1382	Zrušený odvod z loterií a pod.her kromě výh.hr.pr.			570,07	*****	*****
0000	1511	Daň z nemovitostí	1 444 000,00	1 444 000,00	1 504 919,06	104,22	104,22
0000	4111	Neinvestiční přijaté transf. z všeob.pokl.správy SR		35 125,00	35 125,00	*****	100,00
0000	4112	Neinv.př.transfery ze SR v rámci souhr.dot.vztahu	1 460 200,00	1 540 400,00	1 540 400,00	105,49	100,00
0000	4116	Ostatní neinv.přijaté transfery ze st. rozpočtu	30 000,00	1 996 321,00	1 996 321,00	*****	100,00
0000	4121	Neinvestiční přijaté transfery od obcí	55 000,00	95 000,00	95 000,00	172,73	100,00
0000	4122	Neinvestiční přijaté transfery od krajů		351 542,40	351 542,40	*****	100,00
0000	4129	Ostatní neinv.přij.transf. od rozp. územní úrovně		194 942,00	194 942,00	*****	100,00

27.01.2020 14h17m 9s

Zpracováno systémem UCR® GORDIC® spol. s r. o.

strana 1 / 28

Licence: D9HN

XCRGBA1A / B1A (01012019 / 01012019)

### I. ROZPOČTOVÉ PŘÍJMY

Paragraf a	Položka b	Text	Schválený rozpočet 1	Rozpočet po změnách 2	Výsledek od počátku roku 3	% RS	% RU
3639	2132	Přijmy z pronájmu ost. nem. věcí a jejich částí					
3639	2133	Přijmy z pronájmu movitých věcí		600,00	600,00	*****	100,00
3639	2310	Přijmy z prodeje krátk.a drobného dlouhodob.majetk		4 180,00	4 180,00	*****	100,00
3639	3111	Přijmy z prodeje pozemků		193 790,00	221 360,00	*****	114,23
3639	<b>Komunální služby a územní rozvoj j.n.</b>		126 000,00	403 324,00	434 404,00	344,77	107,71
3699	2212	Sankční platby přijaté od jiných subjektů		4 000,00	4 000,00	*****	100,00
3699	<b>Ost.záležitosti bydlení, kom.služeb a územ.rozvoje</b>			4 000,00	4 000,00	*****	100,00
3722	2111	Přijmy z poskytování služeb a výrobků			1 570,00	*****	*****
3722	2133	Přijmy z pronájmu movitých věcí	5 000,00	5 000,00	2 400,00	48,00	48,00
3722	2310	Přijmy z prodeje krátk.a drobného dlouhodob.majetk	1 000,00	1 000,00			
3722	<b>Sběr a svoz komunálních odpadů</b>		6 000,00	6 000,00	3 970,00	66,17	66,17
3725	2324	Přijaté nekapitálové příspěvky a náhrady	200 000,00	200 000,00	212 310,00	106,16	106,16
3725	<b>Využívání a zneškodňování komun.odpadů</b>		200 000,00	200 000,00	212 310,00	106,16	106,16
3729	2212	Sankční platby přijaté od jiných subjektů					
3729	<b>Ostatní nakládání s odpady</b>						
3745	2111	Přijmy z poskytování služeb a výrobků					
3745	2310	Přijmy z prodeje krátk.a drobného dlouhodob.majetk	50 000,00	54 721,00	69 089,00	138,18	126,26
3745	2324	Přijaté nekapitálové příspěvky a náhrady			69 063,50	*****	*****
3745	3113	Přijmy z prodeje ostatního hmotného dlouhodob.maje					
3745	<b>Péče o vzhled obcí a veřejnou zeleň</b>		50 000,00	54 721,00	138 152,50	276,31	252,47
3769	2212	Sankční platby přijaté od jiných subjektů					
3769	<b>Ostatní správa v ochraně životního prostředí</b>						
4354	2111	Přijmy z poskytování služeb a výrobků	430 000,00	430 000,00	329 925,62	76,73	76,73
4354	2132	Přijmy z pronájmu ost. nem. věcí a jejich částí	560 000,00	560 000,00	600 022,00	107,15	107,15
4354	<b>Chráněné bydlení</b>		990 000,00	990 000,00	929 947,62	93,93	93,93
4357	2111	Přijmy z poskytování služeb a výrobků	330 000,00	330 000,00	213 258,90	64,62	64,62
4357	2132	Přijmy z pronájmu ost. nem. věcí a jejich částí	276 000,00	276 000,00	323 252,00	117,12	117,12
4357	3111	Přijmy z prodeje pozemků					
4357	<b>Domovy pro osoby se zdr. post. a domovy se zvl.rež</b>		606 000,00	606 000,00	536 510,90	88,53	88,53
5512	2310	Přijmy z prodeje krátk.a drobného dlouhodob.majetk			10 000,00	*****	*****
5512	3113	Přijmy z prodeje ostatního hmotného dlouhodob.maje					
5512	<b>Požární ochrana - dobrovolná část</b>				10 000,00	*****	*****
6171	2111	Přijmy z poskytování služeb a výrobků	54 000,00	54 000,00	50 400,00	93,33	93,33
6171	2131	Přijmy z pronájmu pozemků					
6171	2132	Přijmy z pronájmu ost. nem. věcí a jejich částí			1 800,00	*****	*****

27.01.2020 14h17m 9s

Zpracováno systémem UCR® GORDIC® spol. s r. o.

strana 4 / 28

**II. ROZPOČTOVÉ VÝDAJE**

Paragraf a	Položka b	Text	Schválený rozpočet 1	Rozpočet po změnách 2	Výsledek od počátku roku 3	% RS	% RU
3632	5171	Opravy a udržování	10 000,00	10 000,00			
<b>3632</b>	<b>Pohřebnictví</b>		51 000,00	51 000,00	3 155,00	6,19	6,19
3635	6119	Ostatní nákupy dlouhodobého nehmotného majetku	179 100,00	179 100,00	135 520,00	75,67	75,67
<b>3635</b>	<b>Územní plánování</b>		179 100,00	179 100,00	135 520,00	75,67	75,67
3639	5021	Ostatní osobní výdaje		3 000,00	2 645,00	*****	88,17
3639	5137	Drobný hmotný dlouhodobý majetek					
3639	5139	Nákup materiálu j.n.	20 000,00	4 300,00	4 276,00	21,38	99,44
3639	5154	Elektrická energie		6 000,00	5 708,00	*****	95,13
3639	5166	Konzultační, poradenské a právní služby					
3639	5169	Nákup ostatních služeb	50 000,00	80 000,00	79 981,50	159,96	99,98
3639	5171	Opravy a udržování	20 000,00	27 000,00	26 213,00	131,07	97,09
3639	5175	Pohoštění	5 000,00				
3639	5179	Ostatní nákupy j.n.		6 000,00	5 342,00	*****	89,03
3639	5222	Neinvestiční transfery občanským sdružením	5 000,00	2 000,00			
3639	5329	Ostatní neinv.transfery veř.rozp.územní úrovně	24 000,00	23 500,00	22 420,00	93,42	95,40
3639	5362	Platby daní a poplatků státnímu rozpočtu	10 000,00	40 100,00	38 100,00	381,00	95,01
3639	5365	Platby daní a poplatků krajům, obcím a st.fondům					
3639	5493	Účelové neinvest. transf. nepodnikajícím fyz. osob		12 500,00	12 500,00	*****	100,00
3639	5499	Ostatní neinvestiční transfery obyvatelstvu		19 000,00	18 820,00	*****	99,05
3639	5909	Ostatní neinvestiční výdaje j.n.					
3639	6121	Budovy, haly a stavby	100 000,00	42 000,00			
3639	6130	Pozemky		1 050,00	1 050,00	*****	100,00
<b>3639</b>	<b>Komunální služby a územní rozvoj j.n.</b>		234 000,00	266 450,00	217 055,50	92,76	81,46
3721	5169	Nákup ostatních služeb	40 000,00	40 000,00	8 006,15	20,02	20,02
<b>3721</b>	<b>Sběr a svoz nebezpečných odpadů</b>		40 000,00	40 000,00	8 006,15	20,02	20,02
3722	5021	Ostatní osobní výdaje	1 000,00	1 000,00			
3722	5134	Prádlo, oděv a obuv		400,00	378,00	*****	94,50
3722	5137	Drobný hmotný dlouhodobý majetek					
3722	5139	Nákup materiálu j.n.	40 000,00	30 700,00	30 457,00	76,14	99,21
3722	5156	Pohonné hmoty a maziva	25 000,00	27 000,00	25 535,59	102,14	94,58
3722	5163	Služby peněžních ústavů	34 000,00	35 000,00	34 754,00	102,22	99,30
3722	5164	Nájemné	24 000,00	36 400,00	36 300,00	151,25	99,73
3722	5169	Nákup ostatních služeb	1 000 000,00	1 163 000,00	1 063 603,21	106,36	91,45
3722	5171	Opravy a udržování	20 000,00	40 900,00	40 617,41	203,09	99,31
3722	5175	Pohoštění		2 000,00	1 909,00	*****	95,45
3722	5494	Neinv.transf.obyvatelstvu nemající charakter daru	66 000,00	67 600,00	67 600,00	102,42	100,00

27.01.2020 14h17m 9s

Zpracováno systémem UCR® GORDIC® spol. s r. o.

strana 12 / 28

**II. ROZPOČTOVÉ VÝDAJE**

Paragraf a	Položka b	Text	Schválený rozpočet 1	Rozpočet po změnách 2	Výsledek od počátku roku 3	% RS	% RU
3722	6121	Budovy, haly a stavby	60 000,00				
<b>3722</b>	<b>Sběr a svoz komunálních odpadů</b>		1 270 000,00	1 404 000,00	1 301 154,21	102,45	92,67
3723	5169	Nákup ostatních služeb	40 000,00	45 000,00	44 399,73	111,00	98,67
<b>3723</b>	<b>Sběr a svoz ost.odpadů (jiných než nebez.a komun.)</b>		40 000,00	45 000,00	44 399,73	111,00	98,67
3742	5139	Nákup materiálu j.n.	20 000,00	20 000,00			
3742	5169	Nákup ostatních služeb	40 000,00	40 000,00	21 205,00	53,01	53,01
3742	5171	Opravy a udržování	20 000,00	20 000,00			
<b>3742</b>	<b>Chráněné části přírody</b>		80 000,00	80 000,00	21 205,00	26,51	26,51
3745	5011	Platy zaměst. v pr.poměru výjma zaměst. na služ.m.	1 280 000,00	1 296 328,00	1 198 138,00	93,60	92,43
3745	5021	Ostatní osobní výdaje	80 000,00	87 000,00	86 812,00	108,52	99,78
3745	5031	Povinné poj.na soc.zab.a přísp.na st.pol.zaměstnan	320 000,00	336 505,00	297 419,00	92,94	88,38
3745	5032	Povinné poj.na veřejné zdravotní pojištění	115 000,00	120 812,00	107 335,00	93,33	88,84
3745	5123	Podlimitní technické zhodnocení		11 000,00	10 960,00	*****	99,64
3745	5132	Ochranné pomůcky	20 000,00	6 000,00	5 935,00	29,68	98,92
3745	5134	Prádlo, oděv a obuv	10 000,00	12 000,00	11 165,00	111,65	93,04
3745	5137	Drobný hmotný dlouhodobý majetek	40 000,00	125 000,00	109 332,94	273,33	87,47
3745	5139	Nákup materiálu j.n.	110 000,00	97 000,00	96 897,45	88,09	99,89
3745	5153	Plyn	2 000,00	2 000,00	389,00	19,45	19,45
3745	5156	Pohonné hmoty a maziva	70 000,00	75 000,00	71 694,94	102,42	95,59
3745	5167	Služby školení a vzdělávání	10 000,00	3 000,00	1 890,00	18,90	63,00
3745	5169	Nákup ostatních služeb	50 000,00	5 000,00	983,00	1,97	19,66
3745	5171	Opravy a udržování	80 000,00	111 300,00	111 271,00	139,09	99,97
3745	5173	Cestovné		6 000,00	3 422,00	*****	57,03
3745	5189	Jistoty					
3745	5199	Ostatní výdaje související s neinvestičními nákupy		3 000,00			
3745	5222	Neinvestiční transfery občanským sdružením		46 227,00	46 227,00	*****	100,00
3745	5362	Platby daní a poplatků státnímu rozpočtu		1 500,00	1 500,00	*****	100,00
3745	5424	Náhrady mezd v době nemoci	5 000,00	20 000,00	19 511,00	390,22	97,56
3745	6122	Stroje, přístroje a zařízení		1 000 000,00	1 000 000,00	*****	100,00
<b>3745</b>	<b>Péče o vzhled obcí a veřejnou zeleň</b>		2 192 000,00	3 364 672,00	3 180 882,33	145,11	94,54
4329	5222	Neinvestiční transfery občanským sdružením		5 000,00	5 000,00	*****	100,00
<b>4329</b>	<b>Ostatní sociální péče a pomoc dětem a mládeži</b>			5 000,00	5 000,00	*****	100,00
4351	6321	Inv. transf. fundacím, ústavům a obecně prosp. sp.	5 000,00	5 000,00			
<b>4351</b>	<b>Osobní asist., peč.služba a podpora samost.bydlení</b>		5 000,00	5 000,00			
4354	5011	Platy zaměst. v pr.poměru výjma zaměst. na služ.m.	92 000,00	92 000,00	77 792,00	84,56	84,56
4354	5021	Ostatní osobní výdaje	3 000,00	3 000,00			

27.01.2020 14h17m 9s

Zpracováno systémem UCR® GORDIC® spol. s r. o.

strana 13 / 28

# PŘÍLOHA C10 – Výkaz pro hodnocení plnění rozpočtu územních samosprávných celků, dobrovolných svazků obcí a regionálních rad 2020 – Choltice

Fin 2 - 12 M

## VÝKAZ PRO HODNOCENÍ PLNĚNÍ ROZPOČTU ÚZEMNÍCH SAMOSPRÁVNÝCH CELKŮ, DOBROVOLNÝCH SVAZKŮ OBCÍ A REGIONÁLNÍCH RAD

Za období: 12/2020

Městys Choltice; IČO 00273643; Pardubická 78, Choltice, 533 61

Právní forma: Obec

Předmět činnosti: 75100

Datum výkazu: 31.12.2020

(v Kč, s přesností na dvě desetinná místa)

Datum sestavení: 5.2.2021

I. Rozpočtové příjmy						
Paragraf	Položka	Text	Schválený rozpočet	Rozpočet po změnách	Výsledek od počátku roku	Plnění v %
a	b		1	2	3	
	1111	Daň z příjmů fyzických osob placená plátcí	5 460 000,00	4 938 669,00	4 938 668,75	100,00
	1112	Daň z příjmů fyzických osob placená poplatníky	110 000,00	77 491,32	77 491,32	100,00
	1113	Daň z příjmů fyzických osob vybíraná srážkou	450 000,00	458 541,10	458 541,10	100,00
	1121	Daň z příjmů právnických osob	4 190 000,00	3 547 176,88	3 547 176,88	100,00
	1122	Daň z příjmů právnických osob za obce	690 000,00	1 158 620,00	1 158 620,00	100,00
	1211	Daň z přidané hodnoty	10 480 000,00	9 708 069,46	9 708 069,46	100,00
	1334	Odvody za odnětí půdy ze zemědělského půdního fondu	0,00	499,50	499,50	100,00
	1340	Poplatek za provoz systému shromažďování, sběru, přepravy	850 000,00	704 150,00	704 150,00	100,00
	1341	Poplatek ze psů	25 000,00	22 384,00	22 384,00	100,00
	1343	Poplatek za užívání veřejného prostranství	60 000,00	56 602,00	56 602,00	100,00
	1344	Poplatek ze vstupného	28 000,00	16 800,00	16 800,00	100,00
	1356	Příjmy úhrad za dobývání nerostů a popl. za geolog.práce	40 000,00	30 529,00	30 528,24	100,00
	1361	Správní poplatky	220 000,00	378 390,00	378 390,00	100,00
	1381	Daň z hazardních her s výjimkou dílčí daně z technických her	60 000,00	134 185,08	134 185,08	100,00
	1382	Zrušený odvod z loterií a pod.her kr.výher.hrac.přístrojů	0,00	35,88	35,88	100,00
	1511	Daň z nemovitých věcí	1 455 000,00	1 516 388,56	1 516 388,56	100,00
	4111	Neinvest.přij.transfery z všeob.pokl.správy stát.rozpočtu	0,00	1 506 510,00	1 506 510,00	100,00
	4112	Neinv.přij.transfery ze st.rozp.v rámci souhrn.dotač.vzta	1 527 400,00	1 527 400,00	1 527 400,00	100,00
	4116	Ostatní neinvestič.přijaté transfery ze stát.rozpočtu	0,00	579 047,00	579 047,00	100,00
	4121	Neinvestiční přijaté transfery od obcí	55 000,00	85 000,00	85 000,00	100,00
	4122	Neinvestiční přijaté transfery od krajů	0,00	400 000,00	400 000,00	100,00
	4129	Ostatní neinvest.přij.transfery od rozpočtů územní úrovně	0,00	164 938,00	164 938,00	100,00
	4222	Investiční přijaté transfery od krajů	0,00	26 000,00	26 000,00	100,00
	<b>XXXX</b>	<b>Bez paragrafu</b>	<b>25 700 400,00</b>	<b>27 037 426,78</b>	<b>27 037 425,77</b>	<b>100,00</b>
2219	2310	Příjmy z prodeje krátkodob.majetku a drob.dlouhodob.majet	2 000,00	2 000,00	0,00	0,00
<b>2219</b>	<b>XXXX</b>	<b>Ostatní záležitosti pozemních komunikací</b>	<b>2 000,00</b>	<b>2 000,00</b>	<b>0,00</b>	<b>0,00</b>
2310	2133	Příjmy z pronájmu movitých věcí	1 300,00	1 300,00	0,00	0,00
<b>2310</b>	<b>XXXX</b>	<b>Pitná voda</b>	<b>1 300,00</b>	<b>1 300,00</b>	<b>0,00</b>	<b>0,00</b>
2321	2111	Příjmy z poskytování služeb a výrobků	700 000,00	700 000,00	690 464,00	98,64
<b>2321</b>	<b>XXXX</b>	<b>Odvádění a čištění odpadních vod a nakládání s kaly</b>	<b>700 000,00</b>	<b>700 000,00</b>	<b>690 464,00</b>	<b>98,64</b>
2341	2131	Příjmy z pronájmu pozemků	8 000,00	8 000,00	8 000,00	100,00
<b>2341</b>	<b>XXXX</b>	<b>Vodní díla v zemědělské krajině</b>	<b>8 000,00</b>	<b>8 000,00</b>	<b>8 000,00</b>	<b>100,00</b>
3113	2132	Příjmy z pronájmu ostatních nemovitých věcí a jejich částí	18 000,00	18 000,00	18 380,00	102,11
<b>3113</b>	<b>XXXX</b>	<b>Základní školy</b>	<b>18 000,00</b>	<b>18 000,00</b>	<b>18 380,00</b>	<b>102,11</b>
3314	2111	Příjmy z poskytování služeb a výrobků	30 000,00	37 970,00	37 970,00	100,00
3314	2321	Přijaté neinvestiční dary	4 000,00	430,00	3 430,00	79,76
<b>3314</b>	<b>XXXX</b>	<b>Činnosti knihovnické</b>	<b>34 000,00</b>	<b>38 400,00</b>	<b>41 400,00</b>	<b>107,81</b>
3319	2111	Příjmy z poskytování služeb a výrobků	10 000,00	2 260,00	2 260,00	100,00
3319	2321	Přijaté neinvestiční dary	5 000,00	0,00	0,00	0,00
<b>3319</b>	<b>XXXX</b>	<b>Ostatní záležitosti kultury</b>	<b>15 000,00</b>	<b>2 260,00</b>	<b>2 260,00</b>	<b>100,00</b>
3322	2111	Příjmy z poskytování služeb a výrobků	400 000,00	300 000,00	299 042,00	99,68
3322	2131	Příjmy z pronájmu pozemků	5 000,00	2 000,00	2 000,00	100,00
3322	2132	Příjmy z pronájmu ostatních nemovitých věcí a jejich částí	250 000,00	179 000,00	178 183,80	99,54
3322	2133	Příjmy z pronájmu movitých věcí	5 000,00	1 320,00	1 320,00	100,00

Paragraf	Položka	Text	Schválený rozpočet	Rozpočet po změnách	Výsledek od počátku roku	Plnění v %
a	b		1	2	3	
3322	2321	Přijaté neinvestiční dary	5 000,00	5 000,00	5 500,00	110,00
<b>3322</b>	<b>XXXX</b>	<b>Zachování a obnova kulturních památek</b>	<b>665 000,00</b>	<b>487 320,00</b>	<b>486 045,80</b>	<b>99,74</b>
3399	2111	Příjmy z poskytování služeb a výrobků	60 000,00	1 700,00	1 700,00	100,00
3399	2321	Přijaté neinvestiční dary	5 000,00	0,00	0,00	0,00
<b>3399</b>	<b>XXXX</b>	<b>Ostatní záležitost kultury, církví a sděl. prostředků</b>	<b>65 000,00</b>	<b>1 700,00</b>	<b>1 700,00</b>	<b>100,00</b>
3419	2111	Příjmy z poskytování služeb a výrobků	1 000,00	0,00	0,00	0,00
<b>3419</b>	<b>XXXX</b>	<b>Ostatní sportovní činnost</b>	<b>1 000,00</b>	<b>0,00</b>	<b>0,00</b>	<b>0,00</b>
3429	2132	Příjmy z pronájmu ostatních nemovitých věcí a jejich částí	3 000,00	5 000,00	5 050,00	101,00
<b>3429</b>	<b>XXXX</b>	<b>Ostatní zájmová činnost a rekreace</b>	<b>3 000,00</b>	<b>5 000,00</b>	<b>5 050,00</b>	<b>101,00</b>
3511	2132	Příjmy z pronájmu ostatních nemovitých věcí a jejich částí	18 000,00	18 000,00	17 628,00	97,93
<b>3511</b>	<b>XXXX</b>	<b>Všeobecná ambulanti péče</b>	<b>18 000,00</b>	<b>18 000,00</b>	<b>17 628,00</b>	<b>97,93</b>
3539	2132	Příjmy z pronájmu ostatních nemovitých věcí a jejich částí	29 000,00	29 000,00	27 641,00	95,31
3539	2133	Příjmy z pronájmu movitých věcí	2 000,00	2 000,00	1 400,00	70,00
3539	2310	Příjmy z prodeje krátkodob.majetku a drob.dlouhodob.majet	0,00	100,00	100,00	100,00
<b>3539</b>	<b>XXXX</b>	<b>Ost. zdravotnická zařízení a služby pro zdravotnictví</b>	<b>31 000,00</b>	<b>31 100,00</b>	<b>29 141,00</b>	<b>93,70</b>
3612	2111	Příjmy z poskytování služeb a výrobků	22 000,00	34 700,00	34 746,00	100,13
3612	2132	Příjmy z pronájmu ostatních nemovitých věcí a jejich částí	130 000,00	130 000,00	126 678,00	97,44
<b>3612</b>	<b>XXXX</b>	<b>Bytové hospodářství</b>	<b>152 000,00</b>	<b>164 700,00</b>	<b>161 424,00</b>	<b>98,01</b>
3631	2133	Příjmy z pronájmu movitých věcí	500,00	500,00	394,57	78,91
<b>3631</b>	<b>XXXX</b>	<b>Veřejné osvětlení</b>	<b>500,00</b>	<b>500,00</b>	<b>394,57</b>	<b>78,91</b>
3632	2111	Příjmy z poskytování služeb a výrobků	0,00	0,00	60,00	0,00
3632	2131	Příjmy z pronájmu pozemků	2 000,00	62 000,00	65 633,00	105,86
<b>3632</b>	<b>XXXX</b>	<b>Pohřebnictví</b>	<b>2 000,00</b>	<b>62 000,00</b>	<b>65 693,00</b>	<b>105,96</b>
3639	2111	Příjmy z poskytování služeb a výrobků	0,00	12 995,00	12 995,00	100,00
3639	2119	Příjmy z vlastní činnosti jinde nespecifikované(dále j.n.)	0,00	2 420,00	2 420,00	100,00
3639	2131	Příjmy z pronájmu pozemků	126 000,00	147 356,00	139 356,00	94,57
3639	2132	Příjmy z pronájmu ostatních nemovitých věcí a jejich částí	0,00	12 300,00	12 300,00	100,00
3639	2133	Příjmy z pronájmu movitých věcí	0,00	300,00	300,00	100,00
3639	2310	Příjmy z prodeje krátkodob.majetku a drob.dlouhodob.majet	0,00	5 000,00	5 000,00	100,00
3639	2324	Přijaté nekapitálové příspěvky a náhrady	0,00	22 000,00	22 131,11	100,60
3639	3111	Příjmy z prodeje pozemků	0,00	474 434,00	476 034,00	100,34
<b>3639</b>	<b>XXXX</b>	<b>Komunální služby a územní rozvoj jinde nezařazené</b>	<b>126 000,00</b>	<b>676 805,00</b>	<b>670 536,11</b>	<b>99,07</b>
3722	2133	Příjmy z pronájmu movitých věcí	5 000,00	12 975,00	12 975,00	100,00
3722	2310	Příjmy z prodeje krátkodob.majetku a drob.dlouhodob.majet	1 000,00	1 000,00	0,00	0,00
<b>3722</b>	<b>XXXX</b>	<b>Sběr a svoz komunálních odpadů</b>	<b>6 000,00</b>	<b>13 975,00</b>	<b>12 975,00</b>	<b>92,84</b>
3725	2324	Přijaté nekapitálové příspěvky a náhrady	210 000,00	213 509,00	213 509,50	100,00
<b>3725</b>	<b>XXXX</b>	<b>Využívání a zneškodňování komunálních odpadů</b>	<b>210 000,00</b>	<b>213 509,00</b>	<b>213 509,50</b>	<b>100,00</b>
3745	2310	Příjmy z prodeje krátkodob.majetku a drob.dlouhodob.majet	50 000,00	30 000,00	29 456,00	98,19
<b>3745</b>	<b>XXXX</b>	<b>Péče o vzhled obcí a veřejnou zeleň</b>	<b>50 000,00</b>	<b>30 000,00</b>	<b>29 456,00</b>	<b>98,19</b>
4354	2111	Příjmy z poskytování služeb a výrobků	450 000,00	557 000,00	557 536,87	100,10
4354	2132	Příjmy z pronájmu ostatních nemovitých věcí a jejich částí	552 000,00	552 000,00	571 840,00	103,59
<b>4354</b>	<b>XXXX</b>	<b>Chráněné bydlení</b>	<b>1 002 000,00</b>	<b>1 109 000,00</b>	<b>1 129 376,87</b>	<b>101,84</b>
4357	2111	Příjmy z poskytování služeb a výrobků	336 000,00	322 000,00	321 394,00	99,81
4357	2132	Příjmy z pronájmu ostatních nemovitých věcí a jejich částí	276 000,00	276 000,00	273 356,00	99,04
<b>4357</b>	<b>XXXX</b>	<b>Domovy</b>	<b>612 000,00</b>	<b>598 000,00</b>	<b>594 750,00</b>	<b>99,46</b>
5512	2111	Příjmy z poskytování služeb a výrobků	0,00	56 250,00	56 250,00	100,00
<b>5512</b>	<b>XXXX</b>	<b>Požární ochrana - dobrovolná část</b>	<b>0,00</b>	<b>56 250,00</b>	<b>56 250,00</b>	<b>100,00</b>
6171	2111	Příjmy z poskytování služeb a výrobků	54 000,00	64 800,00	64 800,00	100,00
6171	2133	Příjmy z pronájmu movitých věcí	400,00	400,00	363,00	90,75
<b>6171</b>	<b>XXXX</b>	<b>Činnost místní správy</b>	<b>54 400,00</b>	<b>65 200,00</b>	<b>65 163,00</b>	<b>99,94</b>
6310	2141	Příjmy z úroků (část)	2 000,00	2 000,00	1 978,52	98,93
<b>6310</b>	<b>XXXX</b>	<b>Obecné příjmy a výdaje z finančních operací</b>	<b>2 000,00</b>	<b>2 000,00</b>	<b>1 978,52</b>	<b>98,93</b>
6330	4134	Převody z rozpočtových účtů	690 000,00	702 000,00	10 203 037,75	1 453,42
6330	4138	Převody z vlastní pokladny	0,00	0,00	1 869 500,00	0,00
<b>6330</b>	<b>XXXX</b>	<b>Převody vlastním fondům v rozpočtech územní úrovně</b>	<b>690 000,00</b>	<b>702 000,00</b>	<b>12 072 537,75</b>	<b>1 719,73</b>
6402	2229	Ostatní přijaté vratky transferů	0,00	48 014,40	48 014,40	100,00
<b>6402</b>	<b>XXXX</b>	<b>Finanční vypořádání minulých let</b>	<b>0,00</b>	<b>48 014,40</b>	<b>48 014,40</b>	<b>100,00</b>
<b>Celkem</b>			<b>30 168 600,00</b>	<b>32 092 460,18</b>	<b>43 459 553,29</b>	<b>135,42</b>

Paragraf	Položka	Text	Schválený rozpočet	Rozpočet po změnách	Výsledek od počátku roku	Plnění v %
a	b		1	2	3	
3399	5194	Věcné dary	45 000,00	51 000,00	50 540,80	99,10
3399	5492	Dary obyvatelstvu	15 000,00	0,00	0,00	0,00
3399	5494	Neinvest.transfery obyvatelstvu nemající charakter daru	6 000,00	0,00	0,00	0,00
<b>3399</b>	<b>XXXX</b>	<b>Ostatní záležitost kultury, církví a sděl. prostředků</b>	<b>145 000,00</b>	<b>145 000,00</b>	<b>136 177,85</b>	<b>93,92</b>
3412	5139	Nákup materiálu jinde nezařazený	10 000,00	4 500,00	2 445,77	54,35
3412	5169	Nákup ostatních služeb	5 000,00	13 600,00	13 534,00	99,51
3412	5171	Opravy a udržování	10 000,00	6 900,00	0,00	0,00
<b>3412</b>	<b>XXXX</b>	<b>Sportovní zařízení ve vlastnictví obce</b>	<b>25 000,00</b>	<b>25 000,00</b>	<b>15 979,77</b>	<b>63,92</b>
3419	5139	Nákup materiálu jinde nezařazený	5 000,00	3 000,00	0,00	0,00
3419	5164	Nájemné	0,00	2 000,00	2 000,00	100,00
3419	5175	Pohoštění	6 000,00	6 000,00	0,00	0,00
3419	5194	Věcné dary	25 000,00	25 000,00	4 818,00	19,27
3419	5222	Neinvestiční transfery spolkům	225 000,00	225 000,00	225 000,00	100,00
<b>3419</b>	<b>XXXX</b>	<b>Ostatní sportovní činnost</b>	<b>261 000,00</b>	<b>261 000,00</b>	<b>231 818,00</b>	<b>88,82</b>
3429	5139	Nákup materiálu jinde nezařazený	5 000,00	4 440,00	1 045,44	23,55
3429	5154	Elektrická energie	10 000,00	14 080,00	10 536,43	74,83
3429	5171	Opravy a udržování	50 000,00	10 000,00	423,50	4,24
3429	5222	Neinvestiční transfery spolkům	16 000,00	16 000,00	16 000,00	100,00
<b>3429</b>	<b>XXXX</b>	<b>Ostatní zájmová činnost a rekreace</b>	<b>81 000,00</b>	<b>44 520,00</b>	<b>28 005,37</b>	<b>62,91</b>
3511	5151	Studená voda	4 000,00	4 000,00	1 046,00	26,15
3511	5154	Elektrická energie	20 000,00	20 000,00	16 756,43	83,78
3511	5171	Opravy a udržování	10 000,00	10 000,00	0,00	0,00
3511	6121	Budovy, haly a stavby	400 000,00	589 000,00	583 905,70	99,14
<b>3511</b>	<b>XXXX</b>	<b>Všeobecná ambulantní péče</b>	<b>434 000,00</b>	<b>623 000,00</b>	<b>601 708,13</b>	<b>96,58</b>
3519	5171	Opravy a udržování	10 000,00	10 000,00	0,00	0,00
<b>3519</b>	<b>XXXX</b>	<b>Ostatní ambulantní péče</b>	<b>10 000,00</b>	<b>10 000,00</b>	<b>0,00</b>	<b>0,00</b>
3539	5139	Nákup materiálu jinde nezařazený	1 000,00	1 000,00	0,00	0,00
3539	5171	Opravy a udržování	10 000,00	10 000,00	0,00	0,00
<b>3539</b>	<b>XXXX</b>	<b>Ost. zdravotnická zařízení a služby pro zdravotnictví</b>	<b>11 000,00</b>	<b>11 000,00</b>	<b>0,00</b>	<b>0,00</b>
3612	5137	Drobný hmotný dlouhodobý majetek	10 000,00	10 000,00	0,00	0,00
3612	5139	Nákup materiálu jinde nezařazený	5 000,00	2 500,00	0,00	0,00
3612	5151	Studená voda	10 000,00	15 500,00	15 344,00	98,99
3612	5154	Elektrická energie	10 000,00	7 000,00	5 839,77	83,43
3612	5169	Nákup ostatních služeb	5 000,00	5 000,00	0,00	0,00
3612	5171	Opravy a udržování	60 000,00	10 000,00	0,00	0,00
<b>3612</b>	<b>XXXX</b>	<b>Bytové hospodářství</b>	<b>100 000,00</b>	<b>50 000,00</b>	<b>21 183,77</b>	<b>42,37</b>
3631	5169	Nákup ostatních služeb	450 000,00	483 000,00	482 818,59	99,96
3631	5171	Opravy a udržování	40 000,00	7 000,00	3 828,44	54,69
<b>3631</b>	<b>XXXX</b>	<b>Veřejné osvětlení</b>	<b>490 000,00</b>	<b>490 000,00</b>	<b>486 647,03</b>	<b>99,32</b>
3632	5139	Nákup materiálu jinde nezařazený	30 000,00	8 000,00	0,00	0,00
3632	5154	Elektrická energie	2 000,00	2 000,00	1 467,50	73,38
3632	5169	Nákup ostatních služeb	10 000,00	10 000,00	7 304,00	73,04
3632	5171	Opravy a udržování	100 000,00	122 000,00	121 133,10	99,29
<b>3632</b>	<b>XXXX</b>	<b>Pohřebnictví</b>	<b>142 000,00</b>	<b>142 000,00</b>	<b>129 904,60</b>	<b>91,48</b>
3635	6119	Ostatní nákup dlouhodobého nehmotného majetku	31 000,00	124 000,00	103 213,00	83,24
<b>3635</b>	<b>XXXX</b>	<b>Územní plánování</b>	<b>31 000,00</b>	<b>124 000,00</b>	<b>103 213,00</b>	<b>83,24</b>
3639	5021	Ostatní osobní výdaje	3 000,00	3 000,00	0,00	0,00
3639	5139	Nákup materiálu jinde nezařazený	20 000,00	19 750,00	16 358,38	82,83
3639	5154	Elektrická energie	0,00	9 000,00	8 951,14	99,46
3639	5169	Nákup ostatních služeb	50 000,00	82 000,00	80 859,46	98,61
3639	5171	Opravy a udržování	170 000,00	144 000,00	130 862,74	90,88
3639	5175	Pohoštění	5 000,00	5 000,00	4 998,00	99,96
3639	5179	Ostatní nákupy jinde nezařazené	0,00	6 000,00	5 382,00	89,70
3639	5222	Neinvestiční transfery spolkům	5 000,00	5 000,00	0,00	0,00
3639	5329	Ost.neinvest.transfery veřejným rozpočtům územní úrovně	24 000,00	24 000,00	22 820,00	95,08
3639	5362	Platby daní a poplatků státnímu rozpočtu	10 000,00	33 000,00	32 650,00	98,94
3639	6121	Budovy, haly a stavby	130 000,00	59 000,00	58 421,22	99,02
3639	6130	Pozemky	0,00	10 250,00	250,00	2,44
<b>3639</b>	<b>XXXX</b>	<b>Komunální služby a územní rozvoj jinde nezařazené</b>	<b>417 000,00</b>	<b>400 000,00</b>	<b>361 552,94</b>	<b>90,39</b>
3721	5169	Nákup ostatních služeb	40 000,00	40 000,00	15 338,21	38,35
<b>3721</b>	<b>XXXX</b>	<b>Sběr a svoz nebezpečných odpadů</b>	<b>40 000,00</b>	<b>40 000,00</b>	<b>15 338,21</b>	<b>38,35</b>

Paragraf	Položka	Text	Schválený rozpočet	Rozpočet po změnách	Výsledek od počátku roku	Plnění v %
a	b		1	2	3	
3722	5021	Ostatní osobní výdaje	1 000,00	1 000,00	0,00	0,00
3722	5139	Nákup materiálu jinde nezařazený	40 000,00	33 300,00	27 199,00	81,68
3722	5156	Pohonné hmoty a maziva	30 000,00	31 000,00	30 715,94	99,08
3722	5163	Služby peněžních ústavů	38 000,00	38 000,00	37 531,00	98,77
3722	5164	Nájemné	55 000,00	55 000,00	36 338,72	66,07
3722	5169	Nákup ostatních služeb	1 300 000,00	1 430 000,00	1 419 738,11	99,28
3722	5171	Opravy a udržování	30 000,00	35 700,00	35 320,10	98,94
3722	5175	Pohoštění	2 000,00	2 000,00	0,00	0,00
3722	5494	Neinvest.transfery obyvatelstvu nemající charakter daru	70 000,00	70 000,00	63 400,00	90,57
3722	6121	Budovy, haly a stavby	60 000,00	0,00	0,00	0,00
3722	XXXX	<b>Sběr a svoz komunálních odpadů</b>	<b>1 626 000,00</b>	<b>1 696 000,00</b>	<b>1 650 242,87</b>	<b>97,30</b>
3723	5169	Nákup ostatních služeb	40 000,00	40 000,00	33 012,04	82,53
3723	XXXX	<b>Sběr a svoz ostatních odpadů (jiných než nebezp. a komunál.)</b>	<b>40 000,00</b>	<b>40 000,00</b>	<b>33 012,04</b>	<b>82,53</b>
3742	5139	Nákup materiálu jinde nezařazený	20 000,00	20 000,00	0,00	0,00
3742	5169	Nákup ostatních služeb	40 000,00	40 000,00	0,00	0,00
3742	5171	Opravy a udržování	20 000,00	20 000,00	0,00	0,00
3742	XXXX	<b>Chráněné části přírody</b>	<b>80 000,00</b>	<b>80 000,00</b>	<b>0,00</b>	<b>0,00</b>
3745	5011	Platy zaměstnanců v prac.pom. vyjma zaměst.na služ.místech	1 400 000,00	1 565 404,00	1 398 128,00	89,31
3745	5021	Ostatní osobní výdaje	80 000,00	159 774,00	159 756,00	99,99
3745	5031	Povin.pojistné na soc.zab.a příspěvek na st.politiku zamě	350 000,00	405 560,00	349 330,99	86,14
3745	5032	Povinné pojistné na veřejné zdravotní pojištění	130 000,00	152 036,00	126 773,01	83,38
3745	5132	Ochranné pomůcky	20 000,00	20 000,00	1 923,00	9,62
3745	5134	Prádlo, oděv a obuv	10 000,00	10 000,00	8 041,00	80,41
3745	5137	Drobný hmotný dlouhodobý majetek	50 000,00	38 000,00	30 508,94	80,29
3745	5139	Nákup materiálu jinde nezařazený	100 000,00	100 000,00	44 201,39	44,20
3745	5153	Plyn	2 000,00	2 000,00	0,00	0,00
3745	5156	Pohonné hmoty a maziva	70 000,00	59 000,00	51 327,64	87,00
3745	5163	Služby peněžních ústavů	0,00	23 000,00	22 674,00	98,58
3745	5167	Služby školení a vzdělávání	12 000,00	12 000,00	2 780,00	23,17
3745	5169	Nákup ostatních služeb	50 000,00	32 100,00	32 088,00	99,96
3745	5171	Opravy a udržování	100 000,00	96 900,00	91 462,10	94,39
3745	5173	Cestovné	5 000,00	5 000,00	2 490,00	49,80
3745	5424	Náhrady mezd v době nemoci	5 000,00	19 000,00	18 924,00	99,60
3745	6122	Stroje, přístroje a zařízení	704 000,00	400 000,00	392 710,00	98,18
3745	XXXX	<b>Péče o vzhled obcí a veřejnou zeleň</b>	<b>3 088 000,00</b>	<b>3 099 774,00</b>	<b>2 733 118,07</b>	<b>88,17</b>
4354	5011	Platy zaměstnanců v prac.pom. vyjma zaměst.na služ.místech	100 000,00	100 000,00	99 396,00	99,40
4354	5021	Ostatní osobní výdaje	3 000,00	3 000,00	0,00	0,00
4354	5031	Povin.pojistné na soc.zab.a příspěvek na st.politiku zamě	25 000,00	25 000,00	24 273,00	97,09
4354	5032	Povinné pojistné na veřejné zdravotní pojištění	9 000,00	9 000,00	8 060,00	89,56
4354	5137	Drobný hmotný dlouhodobý majetek	30 000,00	8 500,00	0,00	0,00
4354	5139	Nákup materiálu jinde nezařazený	10 000,00	10 000,00	5 573,00	55,73
4354	5151	Studená voda	40 000,00	58 000,00	57 717,00	99,51
4354	5152	Tepló	360 000,00	360 000,00	251 781,42	69,94
4354	5154	Elektrická energie	30 000,00	33 500,00	32 717,85	97,67
4354	5169	Nákup ostatních služeb	20 000,00	25 000,00	24 546,00	98,18
4354	5171	Opravy a udržování	50 000,00	45 000,00	42 880,75	95,29
4354	5424	Náhrady mezd v době nemoci	2 000,00	2 000,00	0,00	0,00
4354	XXXX	<b>Chráněné bydlení</b>	<b>679 000,00</b>	<b>679 000,00</b>	<b>546 945,02</b>	<b>80,55</b>
4356	5194	Věcné dary	0,00	600,00	562,00	93,67
4356	5222	Neinvestiční transfery spolkům	10 000,00	20 000,00	20 000,00	100,00
4356	5339	Neinvestiční transfery cizím příspěvkovým organizacím	24 000,00	23 400,00	5 850,00	25,00
4356	XXXX	<b>Denní stacionáře a centra denních služeb</b>	<b>34 000,00</b>	<b>44 000,00</b>	<b>26 412,00</b>	<b>60,03</b>
4357	5011	Platy zaměstnanců v prac.pom. vyjma zaměst.na služ.místech	68 000,00	68 000,00	65 759,00	96,70
4357	5021	Ostatní osobní výdaje	2 000,00	1 600,00	0,00	0,00
4357	5031	Povin.pojistné na soc.zab.a příspěvek na st.politiku zamě	18 000,00	18 000,00	17 324,00	96,24
4357	5032	Povinné pojistné na veřejné zdravotní pojištění	8 000,00	8 000,00	6 288,00	78,60
4357	5123	Podlimitní technické zhodnocení	0,00	2 500,00	2 499,00	99,96
4357	5137	Drobný hmotný dlouhodobý majetek	20 000,00	3 500,00	3 269,00	93,40
4357	5139	Nákup materiálu jinde nezařazený	5 000,00	9 300,00	9 224,00	99,18
4357	5151	Studená voda	20 000,00	23 700,00	23 646,00	99,77
4357	5152	Tepló	280 000,00	276 000,00	186 735,37	67,66

# PŘÍLOHA C11 – Výkaz pro hodnocení plnění rozpočtu územních samosprávných celků, dobrovolných svazků obcí a regionálních rad 2021 – Choltice

Fin 2 - 12 M

## VÝKAZ PRO HODNOCENÍ PLNĚNÍ ROZPOČTU ÚZEMNÍCH SAMOSPRÁVNÝCH CELKŮ, DOBROVOLNÝCH SVAZKŮ OBCÍ A REGIONÁLNÍCH RAD

Za období: 12/2021

Městys Choltice; IČO 00273643; Pardubická 78, Choltice, 533 61

Právní forma: Obec

Předmět činnosti: 75100

Sestavený k: 31.12.2021

(v Kč, s přesností na dvě desetinná místa)

Okamžik sestavení: 13.1.2022

I. Rozpočtové příjmy						
Paragraf	Položka	Text	Schválený rozpočet	Rozpočet po změnách	Výsledek od počátku roku	Plnění v %
a	b		1	2	3	
	1111	Daň z příjmů fyzických osob placená plátcí	5 300 000,00	3 699 735,65	3 699 735,65	100,00
	1112	Daň z příjmů fyzických osob placená poplatníky	70 000,00	236 642,85	236 642,85	100,00
	1113	Daň z příjmů fyzických osob vybíraná srážkou	530 000,00	613 538,91	613 538,91	100,00
	1121	Daň z příjmů právnických osob	2 970 000,00	5 177 384,74	5 177 384,74	100,00
	1122	Daň z příjmů právnických osob za obce	1 159 000,00	1 182 370,00	1 182 370,00	100,00
	1211	Daň z přidané hodnoty	9 590 000,00	11 571 974,80	11 571 974,80	100,00
	1334	Odvody za odnětí půdy ze zemědělského půdního fondu	0,00	7 142,40	7 142,40	100,00
	1335	Poplatky za odnětí pozemků plnění funkcí lesa	0,00	582,01	582,01	100,00
	1340	Poplatek za provoz systému shromažďování, sběru, přepravy	825 000,00	781 650,00	781 650,00	100,00
	1341	Poplatek ze psů	22 000,00	22 730,00	22 730,00	100,00
	1343	Poplatek za užívání veřejného prostranství	50 000,00	57 260,00	57 260,00	100,00
	1344	Poplatek ze vstupného	20 000,00	12 600,00	12 600,00	100,00
	1356	Příjmy úhrad za dobývání nerostů a popl. za geolog.práce	40 000,00	25 797,86	25 797,86	100,00
	1361	Správní poplatky	320 000,00	289 997,00	289 997,00	100,00
	1381	Daň z hazardních her s výjimkou dílčí daně z technických her	95 000,00	170 763,13	170 763,13	100,00
	1511	Daň z nemovitých věcí	1 500 000,00	1 542 567,64	1 542 567,64	100,00
	4111	Neinvest.přij.transfery z všeob.pokl.správy stát.rozpočtu	0,00	333 656,44	333 656,44	100,00
	4112	Neinv.přij.transfery ze st.rozp.v rámci souhrn.dotač.vzta	1 574 000,00	1 574 000,00	1 574 000,00	100,00
	4116	Ostatní neinvestič.přijaté transfery ze stát.rozpočtu	0,00	1 504 530,00	1 504 530,00	100,00
	4121	Neinvestiční přijaté transfery od obcí	55 000,00	92 500,00	92 500,00	100,00
	4122	Neinvestiční přijaté transfery od krajů	0,00	270 000,00	270 000,00	100,00
	4129	Ostatní neinvest.přij.transfery od rozpočtů územní úrovně	0,00	182 124,00	182 124,00	100,00
	4213	Investiční přijaté transfery ze státních fondů	2 313 000,00	905 600,00	905 600,00	100,00
	4216	Ostatní investiční přijaté transfery ze stát. rozpočtu	0,00	5 012 621,24	5 012 621,24	100,00
	4222	Investiční přijaté transfery od krajů	0,00	100 000,00	100 000,00	100,00
	<b>XXXX</b>	<b>Bez paragrafu</b>	<b>26 433 000,00</b>	<b>35 367 768,67</b>	<b>35 367 768,67</b>	<b>100,00</b>
1032	2310	Příjmy z prodeje krátkodob.majetku a drob.dlouhodob.majet	0,00	163 089,85	163 089,85	100,00
<b>1032</b>	<b>XXXX</b>	<b>Podpora ostatních produkčních činností</b>	<b>0,00</b>	<b>163 089,85</b>	<b>163 089,85</b>	<b>100,00</b>
2169	2212	Sankční platby přijaté od jiných subjektů	0,00	0,00	3 000,00	0,00
<b>2169</b>	<b>XXXX</b>	<b>Ostatní správa v průmyslu, stavebnictví, obchodu a službách</b>	<b>0,00</b>	<b>0,00</b>	<b>3 000,00</b>	<b>0,00</b>
2219	2310	Příjmy z prodeje krátkodob.majetku a drob.dlouhodob.majet	2 000,00	2 000,00	0,00	0,00
<b>2219</b>	<b>XXXX</b>	<b>Ostatní záležitosti pozemních komunikací</b>	<b>2 000,00</b>	<b>2 000,00</b>	<b>0,00</b>	<b>0,00</b>
2310	2133	Příjmy z pronájmu movitých věcí	1 300,00	1 300,00	1 210,00	93,08
<b>2310</b>	<b>XXXX</b>	<b>Pitná voda</b>	<b>1 300,00</b>	<b>1 300,00</b>	<b>1 210,00</b>	<b>93,08</b>
2321	2111	Příjmy z poskytování služeb a výrobků	700 000,00	764 080,16	764 080,16	100,00
<b>2321</b>	<b>XXXX</b>	<b>Odvádění a čištění odpadních vod a nakládání s kaly</b>	<b>700 000,00</b>	<b>764 080,16</b>	<b>764 080,16</b>	<b>100,00</b>
2341	2131	Příjmy z pronájmu pozemků	8 000,00	8 000,00	8 000,00	100,00
<b>2341</b>	<b>XXXX</b>	<b>Vodní díla v zemědělské krajině</b>	<b>8 000,00</b>	<b>8 000,00</b>	<b>8 000,00</b>	<b>100,00</b>
3113	2132	Příjmy z pronájmu ostatních nemovitých věcí a jejich částí	19 000,00	19 000,00	13 785,00	72,55
<b>3113</b>	<b>XXXX</b>	<b>Základní školy</b>	<b>19 000,00</b>	<b>19 000,00</b>	<b>13 785,00</b>	<b>72,55</b>
3314	2111	Příjmy z poskytování služeb a výrobků	30 000,00	30 000,00	39 220,00	130,73
3314	2321	Přijaté neinvestiční dary	4 000,00	4 000,00	3 930,00	98,25
<b>3314</b>	<b>XXXX</b>	<b>Činnosti knihovnické</b>	<b>34 000,00</b>	<b>34 000,00</b>	<b>43 150,00</b>	<b>126,91</b>
3319	2111	Příjmy z poskytování služeb a výrobků	10 000,00	10 000,00	6 000,00	60,00

Paragraf	Položka	Text	Schválený rozpočet	Rozpočet po změnách	Výsledek od počátku roku	Plnění v %
a	b		1	2	3	
3319	2321	Přijaté neinvestiční dary	5 000,00	5 000,00	0,00	0,00
<b>3319</b>	<b>XXXX</b>	<b>Ostatní záležitosti kultury</b>	<b>15 000,00</b>	<b>15 000,00</b>	<b>6 000,00</b>	<b>40,00</b>
3322	2111	Příjmy z poskytování služeb a výrobků	300 000,00	849 959,00	849 959,00	100,00
3322	2131	Příjmy z pronájmu pozemků	5 000,00	5 000,00	0,00	0,00
3322	2132	Příjmy z pronájmu ostatních nemovitých věcí a jejich částí	168 000,00	168 000,00	168 616,00	100,37
3322	2133	Příjmy z pronájmu movitých věcí	5 000,00	5 000,00	3 060,00	61,20
3322	2321	Přijaté neinvestiční dary	5 000,00	5 000,00	10 000,00	200,00
<b>3322</b>	<b>XXXX</b>	<b>Zachování a obnova kulturních památek</b>	<b>483 000,00</b>	<b>1 032 959,00</b>	<b>1 031 635,00</b>	<b>99,87</b>
3399	2111	Příjmy z poskytování služeb a výrobků	0,00	0,00	2 691,00	0,00
<b>3399</b>	<b>XXXX</b>	<b>Ostatní záležitost kultury, církví a sděl. prostředků</b>	<b>0,00</b>	<b>0,00</b>	<b>2 691,00</b>	<b>0,00</b>
3419	2111	Příjmy z poskytování služeb a výrobků	1 000,00	1 000,00	0,00	0,00
<b>3419</b>	<b>XXXX</b>	<b>Ostatní sportovní činnost</b>	<b>1 000,00</b>	<b>1 000,00</b>	<b>0,00</b>	<b>0,00</b>
3429	2132	Příjmy z pronájmu ostatních nemovitých věcí a jejich částí	3 000,00	3 000,00	5 400,00	180,00
<b>3429</b>	<b>XXXX</b>	<b>Ostatní zájmová činnost a rekreace</b>	<b>3 000,00</b>	<b>3 000,00</b>	<b>5 400,00</b>	<b>180,00</b>
3511	2132	Příjmy z pronájmu ostatních nemovitých věcí a jejich částí	18 000,00	18 000,00	17 628,00	97,93
3511	2324	Přijaté nekapitálové příspěvky a náhrady	0,00	0,00	1 297,00	0,00
<b>3511</b>	<b>XXXX</b>	<b>Všeobecná ambulanci péče</b>	<b>18 000,00</b>	<b>18 000,00</b>	<b>18 925,00</b>	<b>105,14</b>
3539	2132	Příjmy z pronájmu ostatních nemovitých věcí a jejich částí	29 000,00	29 000,00	28 232,00	97,35
3539	2133	Příjmy z pronájmu movitých věcí	2 000,00	2 000,00	0,00	0,00
<b>3539</b>	<b>XXXX</b>	<b>Ost. zdravotnická zařízení a služby pro zdravotnictví</b>	<b>31 000,00</b>	<b>31 000,00</b>	<b>28 232,00</b>	<b>91,07</b>
3612	2111	Příjmy z poskytování služeb a výrobků	20 000,00	20 000,00	7 782,91	38,91
3612	2132	Příjmy z pronájmu ostatních nemovitých věcí a jejich částí	135 000,00	135 000,00	136 847,00	101,37
<b>3612</b>	<b>XXXX</b>	<b>Bytové hospodářství</b>	<b>155 000,00</b>	<b>155 000,00</b>	<b>144 629,91</b>	<b>93,31</b>
3631	2133	Příjmy z pronájmu movitých věcí	500,00	500,00	407,19	81,44
<b>3631</b>	<b>XXXX</b>	<b>Veřejné osvětlení</b>	<b>500,00</b>	<b>500,00</b>	<b>407,19</b>	<b>81,44</b>
3632	2111	Příjmy z poskytování služeb a výrobků	0,00	0,00	300,00	0,00
3632	2131	Příjmy z pronájmu pozemků	845 000,00	510 000,00	509 440,00	99,89
<b>3632</b>	<b>XXXX</b>	<b>Pohřebnictví</b>	<b>845 000,00</b>	<b>510 000,00</b>	<b>509 740,00</b>	<b>99,95</b>
3639	2111	Příjmy z poskytování služeb a výrobků	0,00	0,00	3 800,00	0,00
3639	2119	Ostatní příjmy z vlastní činnosti	0,00	95 088,90	95 088,90	100,00
3639	2131	Příjmy z pronájmu pozemků	130 000,00	143 664,73	135 664,73	94,43
3639	2132	Příjmy z pronájmu ostatních nemovitých věcí a jejich částí	12 000,00	12 000,00	12 450,00	103,75
3639	2133	Příjmy z pronájmu movitých věcí	0,00	0,00	930,00	0,00
3639	2324	Přijaté nekapitálové příspěvky a náhrady	0,00	13 843,00	13 843,00	100,00
3639	3111	Příjmy z prodeje pozemků	0,00	1 566 901,00	1 574 921,00	100,51
<b>3639</b>	<b>XXXX</b>	<b>Komunální služby a územní rozvoj jinde nezařazené</b>	<b>142 000,00</b>	<b>1 831 497,63</b>	<b>1 836 697,63</b>	<b>100,28</b>
3722	2133	Příjmy z pronájmu movitých věcí	5 000,00	5 000,00	13 600,00	272,00
3722	2310	Příjmy z prodeje krátkodob.majetku a drob.dlouhodob.majet	1 000,00	1 000,00	0,00	0,00
<b>3722</b>	<b>XXXX</b>	<b>Sběr a svoz komunálních odpadů</b>	<b>6 000,00</b>	<b>6 000,00</b>	<b>13 600,00</b>	<b>226,67</b>
3723	2133	Příjmy z pronájmu movitých věcí	0,00	0,00	350,00	0,00
<b>3723</b>	<b>XXXX</b>	<b>Sběr a svoz ostatních odpadů (jiných než nebezp. a komunál.)</b>	<b>0,00</b>	<b>0,00</b>	<b>350,00</b>	<b>0,00</b>
3725	2324	Přijaté nekapitálové příspěvky a náhrady	210 000,00	231 401,00	231 401,00	100,00
<b>3725</b>	<b>XXXX</b>	<b>Využívání a zneškodňování komunálních odpadů</b>	<b>210 000,00</b>	<b>231 401,00</b>	<b>231 401,00</b>	<b>100,00</b>
3745	2310	Příjmy z prodeje krátkodob.majetku a drob.dlouhodob.majet	40 000,00	40 000,00	24 184,00	60,46
<b>3745</b>	<b>XXXX</b>	<b>Péče o vzhled obcí a veřejnou zeleň</b>	<b>40 000,00</b>	<b>40 000,00</b>	<b>24 184,00</b>	<b>60,46</b>
4354	2111	Příjmy z poskytování služeb a výrobků	520 000,00	520 000,00	513 932,22	98,83
4354	2132	Příjmy z pronájmu ostatních nemovitých věcí a jejich částí	576 000,00	576 000,00	578 399,00	100,42
<b>4354</b>	<b>XXXX</b>	<b>Chráněné bydlení</b>	<b>1 096 000,00</b>	<b>1 096 000,00</b>	<b>1 092 331,22</b>	<b>99,67</b>
4357	2111	Příjmy z poskytování služeb a výrobků	330 000,00	330 000,00	329 270,76	99,78
4357	2132	Příjmy z pronájmu ostatních nemovitých věcí a jejich částí	291 000,00	291 000,00	286 176,00	98,34
<b>4357</b>	<b>XXXX</b>	<b>Domovy</b>	<b>621 000,00</b>	<b>621 000,00</b>	<b>615 446,76</b>	<b>99,11</b>
6171	2111	Příjmy z poskytování služeb a výrobků	54 000,00	54 000,00	21 600,00	40,00
6171	2133	Příjmy z pronájmu movitých věcí	400,00	400,00	363,00	90,75
6171	2310	Příjmy z prodeje krátkodob.majetku a drob.dlouhodob.majet	0,00	0,00	3 265,00	0,00
6171	2324	Přijaté nekapitálové příspěvky a náhrady	0,00	39 063,83	39 063,83	100,00
<b>6171</b>	<b>XXXX</b>	<b>Činnost místní správy</b>	<b>54 400,00</b>	<b>93 463,83</b>	<b>64 291,83</b>	<b>68,79</b>
6310	2141	Příjmy z úroků (část)	2 000,00	2 000,00	991,34	49,57
<b>6310</b>	<b>XXXX</b>	<b>Obecné příjmy a výdaje z finančních operací</b>	<b>2 000,00</b>	<b>2 000,00</b>	<b>991,34</b>	<b>49,57</b>
6330	4134	Převody z rozpočtových účtů	788 000,00	788 000,00	14 188 606,55	1 800,58
6330	4138	Převody z vlastní pokladny	0,00	0,00	1 366 800,00	0,00
<b>6330</b>	<b>XXXX</b>	<b>Převody vlastním fondům v rozpočtech územní úrovně</b>	<b>788 000,00</b>	<b>788 000,00</b>	<b>15 555 406,55</b>	<b>1 974,04</b>



Paragraf	Položka	Text	Schválený rozpočet	Rozpočet po změnách	Výsledek od počátku roku	Plnění v %
a	b		1	2	3	
<b>3639</b>	<b>XXXX</b>	<b>Komunální služby a územní rozvoj jinde nezařazené</b>	<b>177 000,00</b>	<b>785 000,00</b>	<b>783 777,91</b>	<b>99,84</b>
3721	5169	Nákup ostatních služeb	40 000,00	40 000,00	14 396,74	35,99
<b>3721</b>	<b>XXXX</b>	<b>Sběr a svoz nebezpečných odpadů</b>	<b>40 000,00</b>	<b>40 000,00</b>	<b>14 396,74</b>	<b>35,99</b>
3722	5021	Ostatní osobní výdaje	1 000,00	1 000,00	0,00	0,00
3722	5139	Nákup materiálu jinde nezařazený	40 000,00	45 000,00	36 104,27	80,23
3722	5156	Pohonné hmoty a maziva	30 000,00	36 600,00	36 435,13	99,55
3722	5163	Služby peněžních ústavů	38 000,00	38 320,00	38 312,00	99,98
3722	5164	Nájemné	55 000,00	55 000,00	31 629,40	57,51
3722	5169	Nákup ostatních služeb	1 500 000,00	1 500 000,00	1 372 454,01	91,50
3722	5171	Opravy a udržování	30 000,00	29 680,00	0,00	0,00
3722	5175	Pohoštění	2 000,00	2 000,00	0,00	0,00
3722	5494	Neinvest.transfery obyvatelstvu nemající charakter daru	70 000,00	70 000,00	63 350,00	90,50
3722	6121	Budovy, haly a stavby	0,00	72 000,00	71 888,52	99,85
<b>3722</b>	<b>XXXX</b>	<b>Sběr a svoz komunálních odpadů</b>	<b>1 766 000,00</b>	<b>1 849 600,00</b>	<b>1 650 173,33</b>	<b>89,22</b>
3723	5169	Nákup ostatních služeb	40 000,00	140 193,77	140 152,88	99,97
<b>3723</b>	<b>XXXX</b>	<b>Sběr a svoz ostatních odpadů (jiných než nebezp. a komunál.)</b>	<b>40 000,00</b>	<b>140 193,77</b>	<b>140 152,88</b>	<b>99,97</b>
3742	5139	Nákup materiálu jinde nezařazený	20 000,00	20 000,00	0,00	0,00
3742	5169	Nákup ostatních služeb	40 000,00	90 000,00	30 189,50	33,54
3742	5171	Opravy a udržování	20 000,00	20 000,00	0,00	0,00
<b>3742</b>	<b>XXXX</b>	<b>Chráněné části přírody</b>	<b>80 000,00</b>	<b>130 000,00</b>	<b>30 189,50</b>	<b>23,22</b>
3745	5011	Platy zaměstnanců v prac.pom. vyjma zaměst.na služ.místech	1 400 000,00	1 584 854,00	1 584 822,00	100,00
3745	5021	Ostatní osobní výdaje	102 000,00	130 600,00	130 523,00	99,94
3745	5031	Povin.pojistné na soc.zab.a příspěvek na st.politiku zamě	345 000,00	447 220,00	447 219,00	100,00
3745	5032	Povinné pojistné na veřejné zdravotní pojištění	126 000,00	135 126,00	135 106,00	99,99
3745	5132	Ochranné pomůcky	20 000,00	1 100,00	1 027,00	93,36
3745	5134	Prádlo, oděv a obuv	10 000,00	11 800,00	11 711,00	99,25
3745	5137	Drobný dlouhodobý hmotný majetek	50 000,00	13 200,00	13 161,00	99,70
3745	5139	Nákup materiálu jinde nezařazený	100 000,00	72 000,00	71 996,34	99,99
3745	5153	Plyn	2 000,00	1 100,00	0,00	0,00
3745	5156	Pohonné hmoty a maziva	70 000,00	61 000,00	60 917,54	99,86
3745	5163	Služby peněžních ústavů	0,00	23 400,00	23 334,00	99,72
3745	5167	Služby školení a vzdělávání	10 000,00	1 000,00	990,00	99,00
3745	5169	Nákup ostatních služeb	50 000,00	133 800,00	133 772,50	99,98
3745	5171	Opravy a udržování	100 000,00	33 400,00	33 383,56	99,95
3745	5173	Cestovné	5 000,00	0,00	0,00	0,00
3745	5424	Náhrady mezd v době nemoci	5 000,00	6 400,00	6 362,00	99,41
3745	6122	Stroje, přístroje a zařízení	0,00	156 000,00	155 735,00	99,83
<b>3745</b>	<b>XXXX</b>	<b>Péče o vzhled obcí a veřejnou zeleň</b>	<b>2 395 000,00</b>	<b>2 812 000,00</b>	<b>2 810 059,94</b>	<b>99,93</b>
4329	5222	Neinvestiční transfery spolkům	0,00	7 500,00	7 500,00	100,00
<b>4329</b>	<b>XXXX</b>	<b>Ostatní sociální pomoc dětem a mládeži</b>	<b>0,00</b>	<b>7 500,00</b>	<b>7 500,00</b>	<b>100,00</b>
4349	5499	Ostatní neinvest.transfery obyvatelstvu	50 000,00	50 000,00	10 351,00	20,70
<b>4349</b>	<b>XXXX</b>	<b>Ostatní sociální péče a pomoc ostatním skupinám obyvatelstva</b>	<b>50 000,00</b>	<b>50 000,00</b>	<b>10 351,00</b>	<b>20,70</b>
4354	5011	Platy zaměstnanců v prac.pom. vyjma zaměst.na služ.místech	100 000,00	100 000,00	98 018,00	98,02
4354	5021	Ostatní osobní výdaje	3 000,00	3 000,00	0,00	0,00
4354	5031	Povin.pojistné na soc.zab.a příspěvek na st.politiku zamě	25 000,00	25 000,00	22 138,00	88,55
4354	5032	Povinné pojistné na veřejné zdravotní pojištění	9 000,00	9 000,00	8 018,00	89,09
4354	5137	Drobný dlouhodobý hmotný majetek	30 000,00	27 500,00	0,00	0,00
4354	5139	Nákup materiálu jinde nezařazený	10 000,00	12 500,00	12 325,40	98,60
4354	5151	Studená voda	60 000,00	60 000,00	52 248,00	87,08
4354	5152	Teplota	250 000,00	250 000,00	231 546,57	92,62
4354	5154	Elektrická energie	30 000,00	41 500,00	41 325,61	99,58
4354	5169	Nákup ostatních služeb	20 000,00	20 000,00	0,00	0,00
4354	5171	Opravy a udržování	50 000,00	179 000,00	170 191,95	95,08
4354	5424	Náhrady mezd v době nemoci	2 000,00	2 000,00	216,00	10,80
<b>4354</b>	<b>XXXX</b>	<b>Chráněné bydlení</b>	<b>589 000,00</b>	<b>729 500,00</b>	<b>636 027,53</b>	<b>87,19</b>
4356	5222	Neinvestiční transfery spolkům	20 000,00	20 000,00	20 000,00	100,00
<b>4356</b>	<b>XXXX</b>	<b>Denní stacionáře a centra denních služeb</b>	<b>20 000,00</b>	<b>20 000,00</b>	<b>20 000,00</b>	<b>100,00</b>
4357	5011	Platy zaměstnanců v prac.pom. vyjma zaměst.na služ.místech	68 000,00	68 000,00	67 141,00	98,74
4357	5021	Ostatní osobní výdaje	2 000,00	2 000,00	0,00	0,00
4357	5031	Povin.pojistné na soc.zab.a příspěvek na st.politiku zamě	18 000,00	18 200,00	18 133,00	99,63
4357	5032	Povinné pojistné na veřejné zdravotní pojištění	8 000,00	7 800,00	6 599,00	84,60